



អាជ្ញាធរអគ្គិសនីកម្ពុជា

ELECTRICITY AUTHORITY OF CAMBODIA



របាយការណ៍ វិស័យអគ្គិសនី នៃព្រះរាជាណាចក្រកម្ពុជា

រៀបចំដោយអាជ្ញាធរអគ្គិសនីកម្ពុជា
ចិន្តាស័យសម្រាប់ឆ្នាំ២០១៦

ចេញផ្សាយ
ឆ្នាំ២០១៧

លទ្ធផល

របាយការណ៍វិស័យអគ្គិសនីនៃព្រះរាជាណាចក្រកម្ពុជាចេញផ្សាយឆ្នាំ២០១៧ គឺជារបាយការណ៍ដែលរៀបចំឡើង លើមូលដ្ឋាននៃព័ត៌មានដែលអាជ្ញាធរអគ្គិសនីកម្ពុជាទទួលបានពីអ្នកកាន់អាជ្ញាបណ្ណ ក្រសួងរ៉ែ និងថាមពល និងស្ថាប័នផ្សេងៗ ទៀតដែលពាក់ព័ន្ធនឹងវិស័យអគ្គិសនីរហូតដល់ចុងឆ្នាំ២០១៦ ។ ដោយទិន្នន័យ ដែលទទួលបានពីអ្នកកាន់អាជ្ញាបណ្ណខ្លះអាច នៅមានលំអៀងនៅឡើយ ដូចនេះ ព័ត៌មានដែលបានចុះផ្សាយក្នុងរបាយការណ៍នេះ អាចចាត់ទុកជាស្តង់ដារ ។

របាយការណ៍នេះមានគោលដៅដើម្បីផ្សព្វផ្សាយជូនរាជរដ្ឋាភិបាល ស្ថាប័ននានា អ្នកវិនិយោគ និងសាធារណជន ដែលមានបំណងចង់ដឹងពីស្ថានភាពរបស់វិស័យអគ្គិសនីនៅក្នុងព្រះរាជាណាចក្រកម្ពុជាឆ្នាំ២០១៦ ។

ដោយសារមានការពង្រីកបន្ថែមប្រព័ន្ធបញ្ជូនតង់ស្យុងខ្ពស់ និងប្រព័ន្ធបញ្ជូនតង់ស្យុងមធ្យម អ្នកកាន់អាជ្ញាបណ្ណ កាន់តែច្រើនកំពុងភ្ជាប់ជាមួយប្រព័ន្ធនេះ និងបាននឹងកំពុងពង្រីកតំបន់ចែកចាយរបស់ខ្លួន ។ ជាលទ្ធផលមានអ្នកប្រើប្រាស់ កាន់តែច្រើនទទួលបានគុណភាពនៃការផ្គត់ផ្គង់អគ្គិសនីកាន់តែប្រសើរឡើងៗ ។ នៅចុងឆ្នាំ២០១៦ មានអ្នកប្រើប្រាស់ចំនួន ៩៩%ទទួលបានការផ្គត់ផ្គង់ជាមួយប្រព័ន្ធបណ្តាញជាតិ ។ បច្ចុប្បន្ននេះអ្នកកាន់អាជ្ញាបណ្ណភាគច្រើនបានផ្គត់ផ្គង់អគ្គិសនី២៤ម៉ោង / ថ្ងៃ ។ ការផ្គត់ផ្គង់អគ្គិសនីពីប្រព័ន្ធបណ្តាញជាតិបានកាត់បន្ថយថ្លៃដើមនៃការផ្គត់ផ្គង់ និងជាបន្តបន្ទាប់បានបញ្ចុះថ្លៃលក់ អគ្គិសនីដល់អ្នកប្រើប្រាស់ផងដែរ ។ អាជ្ញាធរអគ្គិសនីបានចាប់ផ្តើមអនុវត្តនូវផែនការយុទ្ធសាស្ត្រ ដើម្បីកាត់បន្ថយថ្លៃលក់ អគ្គិសនីដល់អ្នកប្រើប្រាស់ដោយផ្តល់នូវការឧបត្ថម្ភធនឲ្យអ្នកកាន់អាជ្ញាបណ្ណតាមរយៈមូលនិធិអគ្គិសនីការ៉ូបនីយកម្មជនបទ (REF) ។ ជាលទ្ធផលថ្លៃលក់អគ្គិសនីសម្រាប់អ្នកប្រើប្រាស់តង់ស្យុងទាបនៅក្នុងតំបន់ដែលផ្គត់ផ្គង់ដោយបណ្តាញជាតិត្រូវ បានកាត់បន្ថយពី ១០៥០រៀល-១១០០រៀល ក្នុងមួយគីឡូវ៉ាត់ មកត្រឹម ៨០០រៀល ក្នុងមួយគីឡូវ៉ាត់ម៉ោង ។ ថ្លៃលក់ អគ្គិសនីបានបន្ថយមកត្រឹម ៤៨០រៀល ក្នុងមួយគីឡូវ៉ាត់ម៉ោង សម្រាប់អតិថិជនក្រីក្រដែលប្រើប្រាស់ត្រឹម ១០គីឡូវ៉ាត់ម៉ោង ក្នុងមួយខែ និងការប្រើប្រាស់សម្រាប់បុរេទឹក (កសិកម្ម) ក្នុងអំឡុងពេលយប់ ។ ជាក់ស្តែងតាមរបាយការណ៍ ដែលទទួលបាន ពីអ្នកកាន់អាជ្ញាបណ្ណទាំងអស់បានឲ្យដឹងថា គិតត្រឹមចុងឆ្នាំ២០១៦ នៅក្នុងព្រះរាជាណាចក្រកម្ពុជាមានអ្នកប្រើប្រាស់អគ្គិសនី ចំនួន ២,១៧០,៦៨២ ដែលគួរលេខនេះ បានកើនឡើង១៦,៧៥% ធៀបទៅនឹងរបាយការណ៍ក្នុងឆ្នាំ២០១៥ ។ នៅឆ្នាំ២០១៦ នេះយន្តការកំណត់ថ្លៃលក់អគ្គិសនីតាមម៉ោងប្រើប្រាស់សម្រាប់អតិថិជនតង់ស្យុងមធ្យម នៃសាខាអគ្គិសនីកម្ពុជា ដែលភ្ជាប់ជា មួយប្រព័ន្ធបណ្តាញជាតិត្រូវបានដាក់ចេញក្នុងមូលដ្ឋានជាជម្រើសរបស់អតិថិជន ។

អាជ្ញាធរអគ្គិសនីកម្ពុជានឹងរង់ចាំដោយក្តីសោមនស្សនូវរាល់សំណូមពរ ឬ មតិយោបល់ពីស្ថាប័នរាជរដ្ឋាភិបាល វិនិ យោគិន និងសាធារណជន ដើម្បីធ្វើឱ្យរបាយការណ៍នេះកាន់តែមានសារៈប្រយោជន៍សម្រាប់ឆ្លុះបញ្ចាំងស្ថានភាពជាក់ស្តែង នៅក្នុងវិស័យអគ្គិសនី ។

អាជ្ញាធរអគ្គិសនីកម្ពុជាសង្ឃឹមថា របាយការណ៍វិស័យអគ្គិសនីឆ្នាំ២០១៦ នេះនឹងក្លាយទៅជាឯកសារមួយ ដែលមាន តម្លៃសម្រាប់ការយល់ដឹងអំពីវិស័យអគ្គិសនីរបស់ព្រះរាជាណាចក្រកម្ពុជា ។

អាជ្ញាធរអគ្គិសនីកម្ពុជា
ប្រធាន

មាតិកា

ជំពូក ១ គោលការណ៍ច្បាប់ និងបទប្បញ្ញត្តិក្នុងការគ្រប់គ្រងវិស័យអគ្គិសនីនៅក្នុងព្រះរាជាណាចក្រកម្ពុជា.....

១. ១	ច្បាប់ស្តីពីអគ្គិសនីនៃព្រះរាជាណាចក្រកម្ពុជា.....	៦
១. ២	ការបែងចែកភារកិច្ចរវាងក្រសួងឧស្សាហកម្ម រ៉ែ និងថាមពល និងអាជ្ញាធរអគ្គិសនីកម្ពុជាក្នុងវិស័យអគ្គិសនី.....	៦
១. ៣	តួនាទីរបស់អាជ្ញាធរអគ្គិសនីកម្ពុជាក្នុងវិស័យអគ្គិសនី.....	៨
១. ៣. ១	ការត្រួតពិនិត្យលើការធ្វើសេវាកម្មអគ្គិសនី.....	៨
១. ៣. ២	ការគ្រប់គ្រងលើទំនាក់ទំនងរវាងការផ្តល់ ការទទួល និងការប្រើប្រាស់អគ្គិសនី..	៨
១. ៣. ៣	សិទ្ធិអំណាច និងភារកិច្ចរបស់អាជ្ញាធរអគ្គិសនីកម្ពុជា.....	៨
១. ៣. ៤	លិខិតបទដ្ឋានសម្រាប់គ្រប់គ្រង និងបញ្ញត្តិលើការធ្វើសេវាកម្ម និងការប្រើប្រាស់អគ្គិសនី	៩

ជំពូក ២ ព័ត៌មានស្តីពីអាជ្ញាធរអគ្គិសនីកម្ពុជា-បញ្ញត្តិក្នុងវិស័យអគ្គិសនី នៅក្នុងព្រះរាជាណាចក្រកម្ពុជា

២. ១	បញ្ញត្តិក្នុងវិស័យអគ្គិសនី.....	១៣
២. ២	រចនាសម្ព័ន្ធរបស់អាជ្ញាធរអគ្គិសនីកម្ពុជា.....	១៤
២. ៣	ថវិការបស់អាជ្ញាធរអគ្គិសនីកម្ពុជា និងកម្រៃអាជ្ញាបណ្ណ.....	១៥
២. ៤	របាយការណ៍ហិរញ្ញវត្ថុរបស់អាជ្ញាធរអគ្គិសនីកម្ពុជា.....	១៦

ជំពូក ៣ ព័ត៌មានស្តីពីអាជ្ញាបណ្ណ និងអ្នកកាន់អាជ្ញាបណ្ណអគ្គិសនីនៅក្នុងព្រះរាជាណាចក្រកម្ពុជា.....

៣. ១	អាជ្ញាបណ្ណសម្រាប់ធ្វើសេវាកម្មអគ្គិសនី.....	១៧
៣. ២	អាជ្ញាបណ្ណដែលបានចេញ បានដកហូតកន្លងមក និងប្តូរប្រភេទនៅឆ្នាំ២០១៦.....	១៩
៣. ៣	ការកែសម្រួលអាជ្ញាបណ្ណ.....	២២
៣. ៤	អាជ្ញាបណ្ណសម្រាប់ធ្វើសេវាកម្មអគ្គិសនីក្នុងទសវត្សន៍នេះ.....	២២
៣. ៥	កិច្ចប្រឹងប្រែងរបស់រាជរដ្ឋាភិបាល មូលនិធិអគ្គិសនីការ៉ុបនីយកម្ម និងអាជ្ញាធរអគ្គិសនីកម្ពុជា ដើម្បីជួយអ្នកកាន់អាជ្ញាបណ្ណធ្វើសេវាកម្មអគ្គិសនី.....	២២

ជំពូក ៤ របាយការណ៍ស្តីពីការផលិត ការនាំចូល និងការបញ្ជូនអគ្គិសនី

៤. ១	ការផលិតអគ្គិសនីនៅក្នុងព្រះរាជាណាចក្រកម្ពុជា.....	២៦
៤. ១. ១	ការផលិតអគ្គិសនីតាមប្រភេទអ្នកកាន់អាជ្ញាបណ្ណ.....	២៧
៤. ១. ២	ការផលិតអគ្គិសនីតាមប្រភេទមធ្យោបាយផលិតកម្ម.....	២៨
៤. ១. ៣	គម្រោងផលិតអគ្គិសនីកំពុងអនុវត្តន៍ និងផែនការ.....	២៩
៤. ២	ការនាំចូលពីប្រទេសជិតខាង.....	២៩
៤. ៣	ការបញ្ជូនអគ្គិសនី.....	៣០
៤. ៣. ១	ប្រព័ន្ធតង់ស្យុងខ្ពស់នៅកម្ពុជា.....	៣០
៤. ៣. ២	ខ្សែបណ្តាញតង់ស្យុងខ្ពស់កំពុងសាងសង់	៣៣
៤. ៤	ការដំណើរការបណ្តាញតង់ស្យុងខ្ពស់.....	៣៣

ជំពូក ៥ របាយការណ៍អំពីការបញ្ជូនទៅ និងការផ្គត់ផ្គង់អគ្គិសនី.....

៥. ១	ការអភិវឌ្ឍន៍បណ្តាញបញ្ជូនតង់ស្យុងមធ្យម.....	៣៥
៥. ២	ប្រព័ន្ធសម្រាប់ការផ្គត់ផ្គង់.....	៣៦
៥. ៣	ប្រព័ន្ធទោល.....	៣៦

៥. ៤	ការផ្គត់ផ្គង់ថាមពលអគ្គិសនីដល់អ្នកប្រើប្រាស់.....	៣៧
៥. ៥	ការផ្គត់ផ្គង់ថាមពលអគ្គិសនីក្នុងទសវត្សរ៍នេះ.....	៣៧
ជំពូក្រវ បញ្ជីថ្លៃលក់អគ្គិសនីរបស់អ្នកកាន់អាជ្ញាបណ្ណ		៣៩
៦. ១	បញ្ជីថ្លៃលក់អគ្គិសនី.....	៤០
៦. ២	ការអនុវត្តផែនការយុទ្ធសាស្ត្រដើម្បីកាត់បន្ថយថ្លៃលក់អគ្គិសនីសម្រាប់តំបន់ទទួលថាមពលអគ្គិសនីពីបណ្តាញជាតិ.....	៤០
៦. ៣	បញ្ជីថ្លៃលក់អគ្គិសនីរបស់អ្នកកាន់អាជ្ញាបណ្ណអនុម័តដោយអាជ្ញាធរអគ្គិសនីកម្ពុជា ក្នុងឆ្នាំ២០១៦	៤១
៦. ៣. ១	តារាងបញ្ជីថ្លៃលក់អគ្គិសនីប្រែប្រួលតាមថ្លៃប្រេងម៉ាស៊ូតដែលអនុម័តដោយអាជ្ញាធរអគ្គិសនីកម្ពុជា.....	៤១
៦. ៣. ២	បញ្ជីថ្លៃលក់អគ្គិសនីអនុម័តដោយអាជ្ញាធរអគ្គិសនីកម្ពុជា.....	៤២
៦. ៤	បញ្ជីថ្លៃលក់របស់អគ្គិសនីកម្ពុជាតាមពេលវេលាប្រើប្រាស់.....	៤៥
ឧបសម្ព័ន្ធទី១	ព័ត៌មានស្តីពីតំបន់ផ្គត់ផ្គង់អគ្គិសនី ដោយអ្នកកាន់អាជ្ញាបណ្ណចែកចាយ លក់រាយ និងអ្នក កាន់អាជ្ញាបណ្ណរួម តាមខេត្តនីមួយៗ នៅចុងឆ្នាំ២០១៦.....	៤៦
ឧបសម្ព័ន្ធទី២(ក)	ព័ត៌មានសង្ខេបស្តីពីផលិតកម្ម និងថាមពលនាំចូល.....	៧៧
ឧបសម្ព័ន្ធទី២(ខ)	ព័ត៌មានសង្ខេបស្តីពីអានុភាពតម្លើង និងថាមពលបញ្ជូន.....	៧៨
ឧបសម្ព័ន្ធទី២(គ)	ព័ត៌មានសង្ខេបស្តីពីមធ្យោបាយផលិតកម្ម និងថាមពលបញ្ចេញបែងចែកតាមប្រភេទផលិតកម្ម	៧៩
ឧបសម្ព័ន្ធទី៣	ព័ត៌មានសង្ខេបរបស់អ្នកកាន់អាជ្ញាបណ្ណផលិតកម្ម នៅឆ្នាំ២០១៦.....	៨០
ឧបសម្ព័ន្ធទី៤	ព័ត៌មានសង្ខេបរបស់អគ្គិសនីកម្ពុជា សម្រាប់ឆ្នាំ២០១៦.....	៨៣
ឧបសម្ព័ន្ធទី៥(ក)	ប្រព័ន្ធបណ្តាញជាតិបញ្ជូនក្នុងជាតិ.....	៨៥
ឧបសម្ព័ន្ធទី៥(ខ)	ព័ត៌មានសង្ខេបរបស់អាជ្ញាបណ្ណរួមដែលមានផលិត និងចែកចាយសម្រាប់ឆ្នាំ២០១៦.....	១១៤
ឧបសម្ព័ន្ធទី៦	ព័ត៌មានស្តីពីអាជ្ញាបណ្ណដែលអស់សុពលភាពរហូតដល់ចុងឆ្នាំ២០១៦.....	១១៧
ឧបសម្ព័ន្ធទី៧	បញ្ជីថ្លៃលក់អគ្គិសនីរបស់អ្នកកាន់អាជ្ញាបណ្ណ នៅឆ្នាំ ២០១៦.....	១២១
ឧបសម្ព័ន្ធទី៨	សរុបចំនួនកូមិដែលស្ថិតក្រោមការផ្គត់ផ្គង់អគ្គិសនីរបស់អ្នកកាន់អាជ្ញាបណ្ណតាមបណ្តាខេត្តនីមួយៗ ធៀបទៅនឹងចំនួនកូមិសរុប.....	១៥៥

មតិកាពង

តារាងទី១	លិខិតបទដ្ឋានសម្រាប់គ្រប់គ្រង និងបញ្ញត្តិលើការធ្វើសេវាកម្ម និងការប្រើប្រាស់អគ្គិសនី	៩
តារាងទី២	លិខិតបទដ្ឋានជាមូលដ្ឋាន ដែលបានរៀបចំរួច និងបានដាក់ឱ្យចូលជាធរមានសម្រាប់គ្រប់គ្រង និងបញ្ញត្តិលើការធ្វើសេវាកម្ម និងការប្រើប្រាស់អគ្គិសនី	១០
តារាងទី៣	អត្រាកម្រៃអាជ្ញាបណ្ណដែលអ្នកកាន់អាជ្ញាបណ្ណត្រូវបង់.....	១៦
តារាងទី៤	របាយការណ៍ចំណូលសម្រាប់ឆ្នាំ ២០១៤-២០១៥ (ធ្វើសវនកម្មរួច).....	១៦
តារាងទី៥	ប្រភេទ និងចំនួនអាជ្ញាបណ្ណដែលបានចេញ និងមានសុពលភាព.....	១៩
តារាងទី៦	ចំនួនអាជ្ញាបណ្ណមានសុពលភាពនៅដំណាច់ឆ្នាំនីមួយៗក្នុងកំឡុងឆ្នាំ២០០៧ ដល់ឆ្នាំ២០១៦	២២
តារាងទី៧	សមិទ្ធផលក្រោមកម្មវិធីសម្រាប់ការផ្តល់ជំនួយដើម្បីអភិវឌ្ឍន៍ហេដ្ឋារចនាសម្ព័ន្ធចែកចាយអគ្គិសនីនីតាមជនបទ.....	២៣
តារាងទី៨	ចំនួនអ្នកប្រើប្រាស់ និងថាមពលសម្រាប់ខេត្តដែលថ្លៃប៉ះប៉ូវត្រូវបានទូទាត់.....	២៤
តារាងទី៩	ព័ត៌មានលម្អិតអំពីអនុស្សនីយប្រព័ន្ធបណ្តាញជាតិតង់ស្យុងខ្ពស់.....	៣០
តារាងទី១០	ព័ត៌មានលម្អិតអំពីប្រព័ន្ធបណ្តាញជាតិតង់ស្យុងខ្ពស់.....	៣១
តារាងទី១១	អ្នកកាន់អាជ្ញាបណ្ណបញ្ជូន ដែលកំពុងប្រតិបត្តិការលើខ្សែ បណ្តាញតង់ស្យុងមធ្យម.....	៣៥
តារាងទី១២	អ្នកកាន់អាជ្ញាបណ្ណរួម ដែលកំពុងប្រតិបត្តិការលើខ្សែបណ្តាញបញ្ជូនរង.....	៣៥
តារាងទី១៣	ទិន្នន័យទូទាំងប្រទេសអំពីប្រព័ន្ធចែកចាយក្នុងឆ្នាំ២០១៦.....	៣៧
តារាងទី១៤	ទិន្នន័យសង្ខេបអំពីអ្នកកាន់អាជ្ញាបណ្ណដំណើរការក្នុងវិស័យថាមពលអគ្គិសនីក្នុងប្រទេសកម្ពុជា	៣៧
តារាងទី១៥	ទិន្នន័យអំពីអ្នកប្រើប្រាស់ថាមពលអគ្គិសនីសម្រាប់ផ្គត់ផ្គង់ និងថាមពលអគ្គិសនីសម្រាប់លក់ឲ្យអ្នកប្រើប្រាស់ក្នុងទសវត្សនេះ :	៣៨
តារាងទី១៦	អ្នកកាន់អាជ្ញាបណ្ណដែលអាជ្ញាធរអគ្គិសនីកម្ពុជាអនុម័តថ្លៃលក់អគ្គិសនីប្រែប្រួលតាមថ្លៃប្រេងម៉ាស៊ូតនៅឆ្នាំ២០១៦	៤១
តារាងទី១៧	បញ្ជីថ្លៃលក់របស់អគ្គិសនីកម្ពុជាតាមពេលវេលាប្រើប្រាស់សម្រាប់អ្នកប្រើប្រាស់ប្រភេទឧស្សាហកម្ម ពាណិជ្ជកម្ម និងកសិកម្ម ដែលទិញលើតង់ស្យុងមធ្យម.....	៤៥

ជំពូកទី ១

គោលការណ៍ច្បាប់ និងបទប្បញ្ញត្តិ ក្នុងការគ្រប់គ្រងវិស័យអគ្គិសនីនេវា ក្នុងព្រះរាជាណាចក្រកម្ពុជា

គោលការណ៍ច្បាប់ និងបទប្បញ្ញត្តិក្នុងការគ្រប់គ្រងវិស័យអគ្គិសនី នៅក្នុងព្រះរាជាណាចក្រកម្ពុជា

១. ច្បាប់ស្តីពីអគ្គិសនីនៃព្រះរាជាណាចក្រកម្ពុជា

ច្បាប់ស្តីពីអគ្គិសនីនៃព្រះរាជាណាចក្រកម្ពុជាបានត្រូវរដ្ឋសភាអនុម័តជាស្ថាពរកាលពីថ្ងៃទី០៦ខែវិច្ឆិកាឆ្នាំ២០០០ នាសម័យប្រជុំពេញអង្គលើកទី៥ នីតិកាលទី២ហើយបន្ទាប់មកត្រូវបានព្រឹទ្ធសភាអនុម័តយល់ស្របលើទម្រង់និងគតិនៃច្បាប់នេះទាំងស្រុង កាលពីថ្ងៃទី១៣ ខែធ្នូ ឆ្នាំ២០០០ នាសម័យប្រជុំពេញអង្គលើកទី៤ នីតិកាលទី១ ព្រមទាំងត្រូវបានក្រុមប្រឹក្សាធម្មនុញ្ញប្រកាសថា ស្របនឹងរដ្ឋធម្មនុញ្ញកាលពីថ្ងៃទី១៥ ខែមករា ឆ្នាំ២០០១ ។ ជាចុងក្រោយ ច្បាប់នេះបានត្រូវព្រះមហាក្សត្រព្រះបាទសម្តេចព្រះនរោត្តម សីហនុ ប្រកាសឱ្យប្រើដោយព្រះរាជក្រមលេខ នស/រកម/០២០១/០៣ ចុះថ្ងៃទី២ ខែកុម្ភៈ ឆ្នាំ២០០១។ ច្បាប់អគ្គិសនីនៃព្រះរាជាណាចក្រកម្ពុជាត្រូវបានធ្វើវិសោធនកម្មពីលើក ដែលលើកទី១ នៅឆ្នាំ២០០៧ និងលើកទី២ នៅឆ្នាំ២០១៥ ។ គោលបំណងនៃច្បាប់នេះ គឺដើម្បីគ្រប់គ្រង និងរៀបចំក្របខណ្ឌការងារគ្រប់គ្រងវិស័យអគ្គិសនីក្នុងព្រះរាជាណាចក្រកម្ពុជា ។ ច្បាប់នេះមានវិសាលភាពគ្របដណ្តប់គ្រប់សកម្មភាពផ្តល់សេវាផ្គត់ផ្គង់ និងការប្រើប្រាស់អគ្គិសនី និងសកម្មភាពពាក់ព័ន្ធផ្សេងទៀតក្នុងវិស័យថាមពល ។

ក្នុងការរៀបចំក្របខណ្ឌការងារគ្រប់គ្រងវិស័យអគ្គិសនីក្នុងព្រះរាជាណាចក្រកម្ពុជា ច្បាប់អគ្គិសនីបានបង្កើតស្ថាប័នមួយមានឈ្មោះថា **“អាជ្ញាធរអគ្គិសនីកម្ពុជា”** ហើយកំណត់ឱ្យស្ថាប័ននេះជានិតិបុគ្គលសាធារណៈ ដែលទទួលសិទ្ធិពីរាជរដ្ឋាភិបាលជាបញ្ញត្តិករលើវិស័យអគ្គិសនីក្នុងព្រះរាជាណាចក្រកម្ពុជា និងមានស្វ័យភាពក្នុងការអនុវត្តន៍ការងាររបស់ខ្លួន ។

ច្បាប់អគ្គិសនីបានកំណត់ថា អាជ្ញាធរអគ្គិសនីកម្ពុជាត្រូវមានសមាជិក ៣រូប ដែលក្នុងនោះមាន ១រូប ជាប្រធាន។ សមាជិកអាជ្ញាធរអគ្គិសនីកម្ពុជាត្រូវតែតាំងដោយព្រះរាជក្រឹត្យតាមសំណើរបស់នាយករដ្ឋមន្ត្រី ។ សមាជិកនីមួយៗត្រូវមានអាណត្តិ ៣(បី)ឆ្នាំ ហើយត្រូវបញ្ចប់ក្នុងពេលខុសគ្នា លើកលែងតែក្នុងអាណត្តិដំបូង ដែលមានរយៈពេលខុសគ្នាដើម្បីឱ្យពេលបញ្ចប់អាណត្តិខុសគ្នា។

យោងតាមច្បាប់ស្តីពីអគ្គិសនីនៃព្រះរាជាណាចក្រកម្ពុជា **គ្មានជនណាមួយអាចដំណើរការជាប្រតិភូនៃ ធ្វើសេវាកម្មអគ្គិសនីឬអាចផ្តល់សេវាកម្មអគ្គិសនីដោយគ្មានអាជ្ញាប័ណ្ណត្រឹមត្រូវពីអាជ្ញាធរអគ្គិសនី កម្ពុជាបានឡើយ** ។

រាល់បទប្បញ្ញត្តិ បទបញ្ជា និងសេចក្តីសម្រេចដែលចេញដោយអាជ្ញាធរអគ្គិសនីកម្ពុជាតាមច្បាប់នេះ ត្រូវមានប្រសិទ្ធភាពអនុវត្តតាមផ្លូវច្បាប់ ។ អាជ្ញាធរអគ្គិសនីកម្ពុជាត្រូវប្តឹងទៅតុលាការនៃព្រះរាជាណាចក្រកម្ពុជា អំពីការរំលោភច្បាប់នេះ និងការរំលោភបំពានលើបទប្បញ្ញត្តិ បទបញ្ជា សេចក្តីសម្រេច ព្រមទាំងអាជ្ញាប័ណ្ណ ដែលចេញ ដោយអាជ្ញាធរអគ្គិសនីកម្ពុជា។

ច្បាប់ក៏បានកំណត់នូវសិទ្ធិ កាតព្វកិច្ច និងពិន័យ ចំពោះអ្នកផ្គត់ផ្គង់ក៏ដូចជាអ្នកប្រើប្រាស់ដែរ ដើម្បីបង្កើតនូវលក្ខខណ្ឌយុត្តិធម៌មួយក្នុងការធ្វើអាជីវកម្ម និងការប្រើប្រាស់អគ្គិសនី។

១.២ ការបែងចែកភារកិច្ចរវាងក្រសួងឧស្សាហកម្មរ៉ែនិងថាមពល និងអាជ្ញាធរអគ្គិសនីកម្ពុជា

មាត្រា ៣ របស់ច្បាប់ស្តីពីអគ្គិសនីនៃព្រះរាជាណាចក្រកម្ពុជាបានកំណត់បែងចែកភារកិច្ចទទួលខុសត្រូវ រវាងក្រសួងឧស្សាហកម្ម រ៉ែ និងថាមពល និងអាជ្ញាធរអគ្គិសនីកម្ពុជាដាច់ពីគ្នា ។ តាមខ្លឹមសារមាត្រានេះ ក្រោយពេលដែលអាជ្ញាធរអគ្គិសនីកម្ពុជាចាប់ផ្តើមដំណើរការ ការគ្រប់គ្រងវិស័យអគ្គិសនីនៅក្នុងប្រទេសកម្ពុជា ត្រូវបែងចែកជាពីរដាច់ពីគ្នាគឺ ទី១-ការរៀបចំនិងគ្រប់គ្រងគោលនយោបាយ ផែនការយុទ្ធសាស្ត្ររបស់រាជរដ្ឋាភិបាលលើវិស័យអគ្គិសនី ជាសមត្ថកិច្ចទទួលខុសត្រូវទូទៅរបស់ក្រសួងឧស្សាហកម្ម រ៉ែ និងថាមពល និងទី២-ការរៀបចំបទប្បញ្ញត្តិនិងលក្ខខណ្ឌក្នុងការផ្គត់ផ្គង់សេវាកម្មអគ្គិសនី

ការត្រួតពិនិត្យការធ្វើសេវាកម្មអគ្គិសនី និងការគ្រប់គ្រងទំនាក់ទំនងក្នុងការផ្តល់ការទទួល និងការប្រើប្រាស់អគ្គិសនី ដើម្បីធានាឱ្យការផ្តល់សេវាកម្មអគ្គិសនី និងការប្រើប្រាស់អគ្គិសនីប្រព្រឹត្តទៅដោយប្រសិទ្ធភាព គុណភាព ចីរភាព និងមានតម្លាភាពជាសមត្ថកិច្ចទទួលខុសត្រូវរបស់អាជ្ញាធរអគ្គិសនីកម្ពុជា ។

ដូច្នេះមានន័យថា ក្រសួងឧស្សាហកម្ម រ៉ែ និងថាមពល តាមរយៈសមត្ថកិច្ចក្នុងការរៀបចំ និងគ្រប់គ្រងគោលនយោបាយ និងផែនការយុទ្ធសាស្ត្ររបស់រាជរដ្ឋាភិបាលក្នុងវិស័យអគ្គិសនី គឺជាស្ថាប័នជំនាញរបស់រាជរដ្ឋាភិបាលទទួលបន្ទុកជាអ្នកគូសវាសផ្លូវដែលវិស័យអគ្គិសនីនៃព្រះរាជាណាចក្រកម្ពុជាត្រូវធ្វើដំណើរ និងគឺ ជាអ្នករៀបចំស្តង់ដារបច្ចេកទេសសម្រាប់ឱ្យវិស័យអគ្គិសនីទាំងមូលអនុវត្ត ។

ដោយឡែក អាជ្ញាធរអគ្គិសនីកម្ពុជាគឺ ជាអ្នករៀបចំគោលការណ៍ បទប្បញ្ញត្តិ នីតិវិធី និងជាអ្នកត្រួតពិនិត្យ តម្រេតម្រង់សម្របសម្រួល ព្រមទាំងជម្រុញអ្នកប្រតិបត្តិការទាំងឡាយក្នុងវិស័យអគ្គិសនីទាំងអ្នកផ្គត់ផ្គង់ ទាំងអ្នកប្រើប្រាស់ឱ្យធ្វើដំណើរតាមផ្លូវ និងស្តង់ដារបច្ចេកទេសដែលក្រសួងឧស្សាហកម្ម រ៉ែ និងថាមពលកំណត់ ព្រមទាំងធានាឱ្យការផ្តល់សេវាកម្មអគ្គិសនី និងការប្រើប្រាស់អគ្គិសនីប្រព្រឹត្តទៅដោយប្រសិទ្ធភាព គុណភាព ចីរភាព និងមានតម្លាភាព ។

លើមូលដ្ឋាននៃការកំណត់របស់ច្បាប់ស្តីពីអគ្គិសនីនៃព្រះរាជាណាចក្រកម្ពុជា តួនាទីគ្រប់គ្រងវិស័យអគ្គិសនីនៅព្រះរាជាណាចក្រកម្ពុជាត្រូវបានបែងចែកជាពីរ ដូចបង្ហាញជូនដូចក្នុងរូបគំនូរខាងក្រោម៖

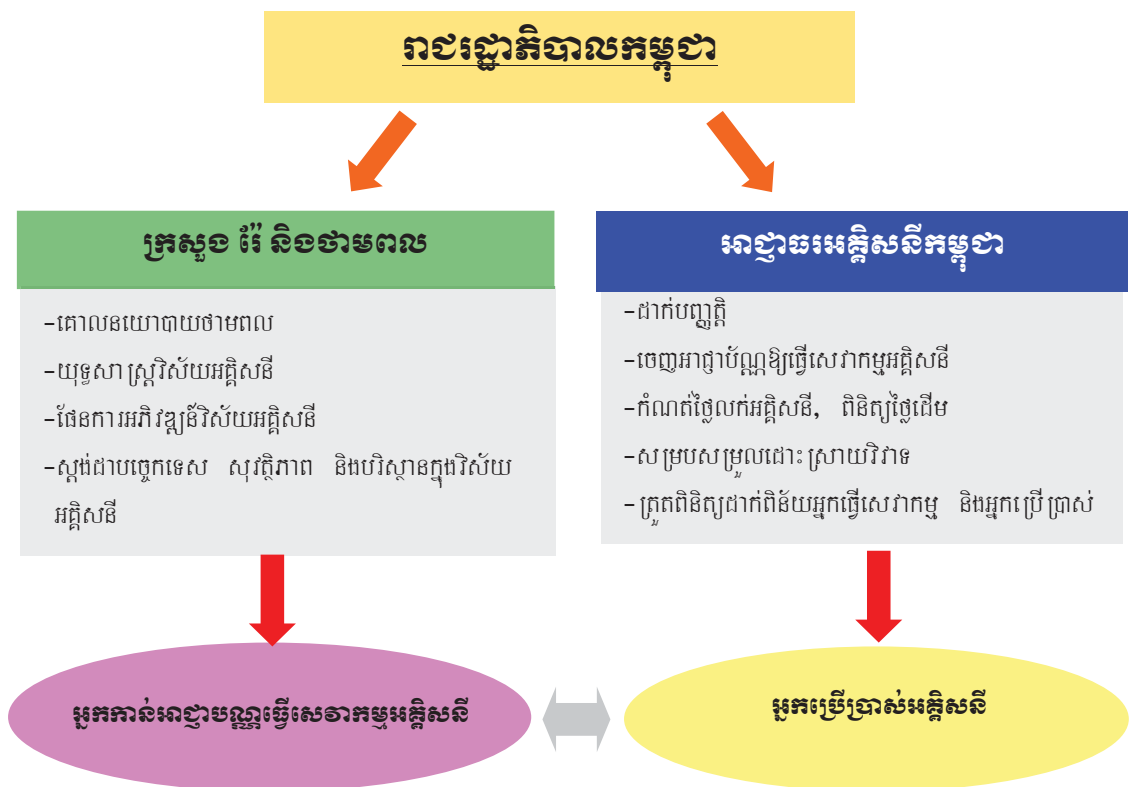

រូបទី១ ការបែងចែកភារកិច្ចរបស់ក្រសួង រ៉ែ និងថាមពល និងរបស់អាជ្ញាធរអគ្គិសនីកម្ពុជា

១.៣ តួនាទីរបស់អាជ្ញាធរអគ្គិសនីកម្ពុជាក្នុងវិស័យអគ្គិសនី

១.៣.១ ការត្រួតពិនិត្យលើការធ្វើសេវាកម្មអគ្គិសនី

ច្បាប់ស្តីពីអគ្គិសនីនៃព្រះរាជាណាចក្រកម្ពុជា បានផ្តល់សិទ្ធិនិងស្វ័យភាពឱ្យអាជ្ញាធរអគ្គិសនីកម្ពុជាត្រួតពិនិត្យសកម្មភាពនៃការធ្វើសេវាកម្មនេះ ដើម្បីធានាថា ការធ្វើសេវាកម្ម ឬ អាជីវកម្មរបស់អ្នកធ្វើសេវាកម្មអគ្គិសនីនេះពិតជាមានប្រសិទ្ធភាព គុណភាព ចីរភាព និងតម្លាភាព តាមការកំណត់របស់ច្បាប់។ ការផ្តល់សិទ្ធិ និងស្វ័យភាពឱ្យអាជ្ញាធរត្រឹមតែត្រួតពិនិត្យ ដូច្នោះមានន័យថា ច្បាប់មិនចង់ឱ្យអាជ្ញាធរទៅលូកលាន់ ឬ ចាត់ចែងការងារអាជីវកម្មផ្ទៃក្នុងរបស់អ្នកធ្វើសេវាកម្មអគ្គិសនីឡើយ អាជ្ញាធរអគ្គិសនីកម្ពុជាអាចធ្វើសកម្មភាពណែនាំ ឬ បញ្ជាឱ្យកែសម្រួល ឬ ឱ្យបញ្ឈប់សកម្មភាពអ្វីមួយក្នុងការធ្វើអាជីវកម្មផ្ទាល់ របស់អ្នកធ្វើសេវាកម្មអគ្គិសនី តែនៅពេលណាដែលអាជ្ញាធរបានត្រួតពិនិត្យឃើញថា សកម្មភាពទាំងនោះអាចធ្វើឱ្យប៉ះពាល់ ដល់ប្រសិទ្ធភាព គុណភាព ចីរភាព និងតម្លាភាពនៃការធ្វើសេវាកម្មអគ្គិសនី ដែលអាជ្ញាធរអគ្គិសនីកម្ពុជាត្រូវធានាចំពោះ មុខច្បាប់ប៉ុណ្ណោះ ។ សកម្មភាពណែនាំ ឬ បញ្ជាឱ្យកែសម្រួល ឬ ឱ្យបញ្ឈប់សកម្មភាពអ្វីមួយក្នុងការធ្វើអាជីវកម្មផ្ទាល់របស់អ្នក ធ្វើសេវាកម្មអគ្គិសនី នៅពេលដែលអាជ្ញាធរត្រួតពិនិត្យឃើញថា សកម្មភាពទាំងនោះអាចធ្វើឱ្យប៉ះពាល់ដល់ប្រសិទ្ធភាព គុណភាព ចីរភាព និងតម្លាភាពនៃការធ្វើសេវាកម្មអគ្គិសនីត្រូវអនុវត្តតាមការកំណត់របស់ច្បាប់ ក្នុងនាមអាជ្ញាធរអគ្គិសនីកម្ពុជា ជាតំណាងឱ្យផលប្រយោជន៍សាធារណៈ និងក្នុងនាមអាជ្ញាធរអគ្គិសនីកម្ពុជាជាតំណាងឱ្យអ្នកប្រើប្រាស់អគ្គិសនី ។

១.៣.២ ការគ្រប់គ្រងលើទំនាក់ទំនងរវាងអ្នកផ្តល់ ការទទួល និងការប្រើប្រាស់សេវាកម្មអគ្គិសនី

ទំនាក់ទំនងរវាងការផ្តល់ ការទទួល និងការប្រើប្រាស់សេវាកម្មអគ្គិសនី មានន័យថា គឺជាទំនាក់ទំនងរវាងអ្នកផលិត និង អ្នកបញ្ជូន រវាងអ្នកផលិតនិងអ្នកចែកចាយ រវាងអ្នកបញ្ជូន និងអ្នកចែកចាយ ឬ រវាងអ្នកផ្គត់ផ្គង់និងអ្នកប្រើប្រាស់អគ្គិសនី ។ ទំនាក់ទំនងនេះកំណត់ត្រឹមតែក្នុងរង្វង់នៃការផ្តល់ ការទទួល និងការប្រើប្រាស់សេវាកម្មអគ្គិសនីប៉ុណ្ណោះ។ ទំនាក់ទំនងនេះអាចជា លក្ខខណ្ឌក្នុងការផ្តល់ និងទទួលសេវាកម្មអគ្គិសនីរវាងភាគីខាងលើ អាចជាកាតព្វកិច្ច និងសិទ្ធិរបស់ភាគីខាងលើក្នុងការផ្តល់ និង ទទួលសេវាកម្មអគ្គិសនី អាចជាថ្លៃសេវាកម្មអគ្គិសនី ដែលភាគីមួយត្រូវលក់ ឬ ត្រូវទូទាត់ឱ្យភាគីមួយទៀត អាចជាគុណភាពនៃសេវា អគ្គិសនី ដែលភាគីមួយត្រូវផ្គត់ផ្គង់ឱ្យទៅភាគីមួយទៀត។ល។

សេវាកម្មអគ្គិសនីមានន័យថា ជាសេវាផ្នែកអគ្គិសនីដែលផ្តល់ ដោយភាគីមួយទៅឱ្យភាគីមួយទៀតក្នុងនោះ សេវាកម្មអគ្គិសនី មិនមែនមានន័យត្រឹមតែ “អគ្គិសនី” ដែលផ្តល់ដោយអ្នកផ្គត់ផ្គង់ទៅឱ្យអ្នកប្រើប្រាស់ ឬ សេវាផលិត បញ្ជូន ឬ ចែកចាយដែល ផ្តល់ដោយសេវាកម្មមួយឱ្យទៅសេវាកម្មមួយទៀតប៉ុណ្ណោះទេ តែក៏អាចជាការងារផ្នែកអគ្គិសនីណាមួយ ដូចជាការតម្កើងបរិក្ខារ និងខ្សែបណ្តាញអគ្គិសនី ការថែទាំជួសជុលមធ្យោបាយធ្វើសេវាកម្មអគ្គិសនី ការអនុវត្តន៍ការងារណាមួយក្នុងសេវាកម្មអគ្គិសនី ។ល។ ដែលសេវាកម្មអគ្គិសនីមួយផ្តល់ឱ្យទៅសេវាកម្មអគ្គិសនីមួយទៀត ឬ ដែលសេវាកម្មអគ្គិសនីមួយផ្តល់ឱ្យអ្នកប្រើប្រាស់ ។

១.៣.៣ សិទ្ធិអំណាច និងភារកិច្ចរបស់អាជ្ញាធរអគ្គិសនីកម្ពុជា

យោងតាមខ្លឹមសារមាត្រា ៧ របស់ច្បាប់ស្តីពីអគ្គិសនីនៃព្រះរាជាណាចក្រកម្ពុជា អាជ្ញាធរអគ្គិសនីកម្ពុជាមានភារកិច្ច លម្អិត ដូចខាងក្រោម ៖

- ក. ចេញ កែសម្រួល ព្យួរ ដកហូត ឬបដិសេធអាជ្ញាបណ្ណសម្រាប់ការផ្គត់ផ្គង់សេវាកម្មអគ្គិសនី ។
- ខ. អនុម័តថ្លៃ និងបន្ទុកចំណាយផ្សេងៗ ព្រមទាំងលក្ខខណ្ឌ នៃសេវាកម្មអគ្គិសនីរបស់អ្នកកាន់អាជ្ញាបណ្ណ លើក លែងតែថ្លៃ និងបន្ទុកចំណាយផ្សេងៗ ព្រមទាំងលក្ខខណ្ឌទាំងនោះត្រូវបានបង្កើតឡើងតាមវិធីប្រកួតប្រជែង និងផ្អែកលើទីផ្សារ ។
- គ. ដាក់ឱ្យអនុវត្តបទប្បញ្ញត្តិនីតិវិធី និងស្តង់ដារសម្រាប់កម្មវិធីវិនិយោគរបស់អ្នកកាន់អាជ្ញាបណ្ណ ។
- ឃ. ពិនិត្យឡើងវិញលើសកម្មភាពហិរញ្ញវត្ថុ និងរចនាសម្ព័ន្ធសហគ្រាសរបស់អ្នកកាន់អាជ្ញាបណ្ណក្នុងកម្រិតមួយ ដែលសកម្មភាព និងរចនាសម្ព័ន្ធនោះអាចជាឧបសគ្គដោយផ្ទាល់ដល់កិច្ចប្រតិបត្តិការនៃវិស័យអគ្គិសនី និង ប្រសិទ្ធភាពនៃការផ្គត់ផ្គង់អគ្គិសនី ។
- ង. អនុម័ត និងដាក់ឱ្យអនុវត្តស្តង់ដារប្រតិបត្តិសម្រាប់អ្នកកាន់អាជ្ញាបណ្ណ ។
- ច. វាយតម្លៃ និងសម្រុះសម្រួលបណ្តឹងតវ៉ារបស់អ្នកប្រើប្រាស់ និងវិវាទកិច្ចសន្យាដែលពាក់ព័ន្ធនឹងអ្នកកាន់

អាជ្ញាប័ណ្ណក្នុងករណី ដែលការតវ៉ា និងវិវាទនោះទាក់ទិននឹងការរំលោភបំពានលើលក្ខខណ្ឌដែលមានកំណត់ ក្នុងអាជ្ញាប័ណ្ណ ។

- ឆ. អនុម័ត និងដាក់ឱ្យប្រតិបត្តិប្រព័ន្ធគណនឹងកកាតសម្រាប់អ្នកកាន់អាជ្ញាប័ណ្ណទាំងអស់ ។
- ជ. រៀបចំ និងផ្សព្វផ្សាយរបាយការណ៍លើវិស័យអគ្គិសនី និងព័ត៌មានពាក់ព័ន្ធនានាដែលទទួលបានពីអ្នកកាន់ អាជ្ញាប័ណ្ណសម្រាប់ជាផលប្រយោជន៍ដល់រាជរដ្ឋាភិបាល និងផលប្រយោជន៍សាធារណៈ ។
- ឈ. កំណត់កម្រៃនានាដែលត្រូវអនុវត្តលើអ្នកកាន់អាជ្ញាប័ណ្ណ ។
- ញ. កំណត់បែបបទសម្រាប់ការផ្តល់ព័ត៌មានដល់សាធារណជន អំពីកិច្ចការក្នុងសមត្ថកិច្ចរបស់ខ្លួន ដើម្បីធានា ឱ្យអាជ្ញាធរអគ្គិសនីកម្ពុជាអនុវត្តទៅតាមគោលការណ៍តម្លាភាព ។
- ដ. ចេញបញ្ញត្តិ និងបទបញ្ជាសមស្រប ព្រមទាំងបញ្ជាផ្អាកជាបណ្តោះអាសន្ន និងជាស្ថាពរចំពោះសេវាកម្ម អគ្គិសនី ។
- ឋ. ពិន័យជាប្រាក់ ផ្អាកការប្រើប្រាស់អគ្គិសនី ល្អ ឬ ដកហូតអាជ្ញាប័ណ្ណចំពោះការរំលោភលើច្បាប់អគ្គិសនី និង លិខិតបទដ្ឋាននានា ព្រមទាំងបញ្ញត្តិផ្សេងៗទៀតរបស់អាជ្ញាធរអគ្គិសនីកម្ពុជា ។
- ឌ. តម្រូវឱ្យអ្នកធ្វើសេវាកម្ម និងអ្នកប្រើប្រាស់អគ្គិសនីគោរពប្រតិបត្តិវិធានដែលទាក់ទងនឹងសន្តិសុខ ថាមពល សេដ្ឋកិច្ច បរិស្ថានរបស់ប្រទេសជាតិ ព្រមទាំងគោលនយោបាយដទៃទៀតរបស់រាជរដ្ឋាភិបាល ។
- ឍ. ចាត់វិធានការផ្សេងទៀតចំពោះបញ្ហាបន្ទាប់បន្សំ ឬដែលជាផលវិបាកស្តែងចេញពីមុខងារ ដូចបានរៀបរាប់ខាង លើនេះ និង
- ណ. បង្កើតលក្ខខណ្ឌជ្រើសរើស និងប្រើប្រាស់មន្ត្រី ឬបុគ្គលិកអាជ្ញាធរអគ្គិសនីកម្ពុជា ព្រមទាំងជំនាញការ ឬ ទីប្រឹក្សា ។

១.៣.៤ លិខិតបទដ្ឋានសម្រាប់គ្រប់គ្រង និងបញ្ញត្តិលើការធ្វើសេវាកម្មនិងការប្រើប្រាស់ អគ្គិសនី

លិខិតបទដ្ឋានជាមូលដ្ឋានសម្រាប់គ្រប់គ្រង និងបញ្ញត្តិលើការធ្វើសេវាកម្ម និងការប្រើប្រាស់អគ្គិសនីនៅក្នុងព្រះរាជាណាចក្រកម្ពុជាមានតាមលំដាប់ថ្នាក់ ដូចបង្ហាញជូនក្នុងតារាងទី១ ខាងក្រោម ៖

តារាងទី១: លិខិតបទដ្ឋានសម្រាប់គ្រប់គ្រង និងបញ្ញត្តិលើការធ្វើសេវាកម្ម និងការប្រើប្រាស់អគ្គិសនី

<p>១-ច្បាប់</p>	<p>ច្បាប់ស្តីពីអគ្គិសនីនៃព្រះរាជាណាចក្រកម្ពុជា និងច្បាប់ដទៃទៀតដែលពាក់ព័ន្ធដល់ការគ្រប់គ្រង និងបញ្ញត្តិវិស័យអគ្គិសនី។ ច្បាប់គឺជាឯកសារគោលក្នុងការបញ្ញត្តិលើរាល់សកម្មភាពទាំងអស់ក្នុងវិស័យអគ្គិសនី និងក៏ជាមូលដ្ឋានគោលក្នុងការរៀបចំលិខិតបទដ្ឋានដទៃទៀតសម្រាប់គ្រប់គ្រង និងបញ្ញត្តិវិស័យអគ្គិសនីដែរ។</p>
<p>២-លិខិតបទដ្ឋាន ថ្នាក់រដ្ឋាភិបាល</p>	<p>អនុក្រឹត្យ សេចក្តីសម្រេច សេចក្តីជូនដំណឹង។ល។ របស់រាជរដ្ឋាភិបាល។ លិខិតបទដ្ឋានទាំងនេះ គឺជាឯកសារសម្រាប់កំណត់គោលនយោបាយវិស័យអគ្គិសនី និងសម្រាប់បញ្ញត្តិលើសកម្មភាពក្នុងវិស័យអគ្គិសនីទាំងឡាយណា ដែលច្បាប់អគ្គិសនីបានកំណត់ថា ត្រូវកំណត់ដោយលិខិតបទដ្ឋានរបស់រាជរដ្ឋាភិបាល ។ គោលការណ៍គន្លឹះសំខាន់ៗនៃវិស័យអគ្គិសនីដែលពុំទាន់មានកំណត់នៅក្នុងច្បាប់ក៏អាចដាក់ឱ្យប្រើប្រាស់ដោយលិខិតបទដ្ឋានរបស់រាជរដ្ឋាភិបាលដែរ។</p>

<p>៣-លិខិតបទដ្ឋាន ថ្នាក់ក្រសួង</p>	<p>ប្រកាស និងសេចក្តីសម្រេចរបស់ក្រសួងឧស្សាហកម្ម រ៉ែ និងថាមពល ។ លិខិតបទដ្ឋានទាំងនេះគឺជាឯកសារសម្រាប់គ្រប់គ្រងការងារទាំងឡាយ ដែលចេញដោយក្រសួងឧស្សាហកម្ម រ៉ែ និងថាមពល ដូចជាគោលនយោបាយផែនការអភិវឌ្ឍន៍ យុទ្ធសាស្ត្រ ស្តង់ដារបច្ចេកទេសអគ្គិសនី និងការកំណត់ផ្សេងៗទៀតក្នុងវិស័យអគ្គិសនី ដូចជា៖</p> <ul style="list-style-type: none"> -ការវិនិយោគលើការស្តារនិងការអភិវឌ្ឍន៍វិស័យអគ្គិសនីសម្រាប់រយៈពេលខ្លីមធ្យម និងវែង -ការរៀបចំឡើងវិញការចូលរួមរបស់ផ្នែកឯកជននិងឯកជនភ្ជាប់នឹងយកម្មរបស់សហគ្រាសសាធារណៈ -ការលើកទឹកចិត្តចំពោះការប្រើប្រាស់ធនធានថាមពលដែលមានស្រាប់ក្នុងស្រុកសម្រាប់ការផលិតអគ្គិសនី -ការរៀបចំផែនការ និងកិច្ចព្រមព្រៀងលើការនាំចេញនាំចូលថាមពលអគ្គិសនី -ការឧបត្ថម្ភក្រុមអ្នកជំរកកំណត់ណាមួយ និងការផ្តល់អាទិភាពដល់អ្នកប្រើប្រាស់អគ្គិសនី -ការបង្កើនប្រសិទ្ធភាពក្នុងការផលិតបញ្ជូនចែកចាយអគ្គិសនី និងការប្រើប្រាស់អគ្គិសនី ព្រមទាំងសកម្មភាពដើម្បីបង្កើតកម្មវិធីសន្សំសំចៃអគ្គិសនីសម្រាប់កម្ពុជា និងកាលៈទេសៈ ដែលមានភយន្តរាយផ្នែកអគ្គិសនី និងយុទ្ធសាស្ត្រ ដើម្បីធានាសន្តិសុខផ្នែកថាមពល
<p>៤-លិខិតបទដ្ឋាន របស់អាជ្ញាធរ អគ្គិសនីកម្ពុជា</p>	<p>អាជ្ញាបណ្ណ បទប្បញ្ញត្តិ នីតិវិធី និងសេចក្តីសម្រេចរបស់អាជ្ញាធរអគ្គិសនីកម្ពុជា ដែលអាជ្ញាធរអគ្គិសនីកម្ពុជាមានកាតព្វកិច្ចត្រូវចេញក្នុងក្របខ័ណ្ឌរបស់ច្បាប់អគ្គិសនី។</p> <p>លិខិតបទដ្ឋានទាំងនេះគឺ ជាឯកសារសម្រាប់គ្រប់គ្រង និងបញ្ញត្តិលើការធ្វើសេវាកម្ម និងប្រើប្រាស់អគ្គិសនីនៅក្នុងព្រះរាជាណាចក្រកម្ពុជា ។</p>

រហូតដល់ចុងឆ្នាំ២០១៦ លិខិតបទដ្ឋានជាមូលដ្ឋាននានាដែលបានរៀបចំរួច និងបានដាក់ឱ្យចូលជាធរមានសម្រាប់គ្រប់គ្រង និងបញ្ញត្តិលើការធ្វើសេវាកម្ម និងការប្រើប្រាស់អគ្គិសនីនៅក្នុងព្រះរាជាណាចក្រកម្ពុជា មានបង្ហាញជូនក្នុងតារាងទី២ខាងក្រោម៖

តារាងទី២: លិខិតបទដ្ឋានជាមូលដ្ឋាន ដែលបានរៀបចំរួច និងបានដាក់ឱ្យចូលជាធរមានសម្រាប់គ្រប់គ្រងនិងបញ្ញត្តិលើការធ្វើសេវាកម្ម និងការប្រើប្រាស់អគ្គិសនី

ល.រ	ឈ្មោះលិខិតបទដ្ឋាន	ដាក់ឱ្យប្រើប្រាស់ដោយ	កាលបរិច្ឆេទដាក់ឱ្យប្រើប្រាស់
១	ច្បាប់ស្តីពីអគ្គិសនីនៃព្រះរាជាណាចក្រកម្ពុជា វិសោធនកម្មលើមាត្រា៩ នៃច្បាប់អគ្គិសនីនៃព្រះរាជាណាចក្រកម្ពុជា វិសោធនកម្មលើមាត្រា៣, ៤, ៥, ២៦, ២៧, ២៨, ៤២, ៧៤ នៃច្បាប់អគ្គិសនីនៃព្រះរាជាណាចក្រកម្ពុជា	ព្រះមហាក្សត្រ	ថ្ងៃទី២ ខែកុម្ភៈ ឆ្នាំ២០០១ ថ្ងៃទី២២ ខែមិថុនា ឆ្នាំ២០០៧ ថ្ងៃទី១៤ ខែឧសភា ឆ្នាំ២០១៥
២	អនុក្រឹត្យស្តីពីការកំណត់កម្រិតអតិបរមានៃកម្រៃអាជ្ញាបណ្ណសម្រាប់អនុវត្តចំពោះអ្នកធ្វើសេវាកម្មអគ្គិសនីនៅក្នុងព្រះរាជាណាចក្រកម្ពុជា	រាជរដ្ឋាភិបាល	ថ្ងៃទី២៧ ខែធ្នូ ឆ្នាំ២០០១
៣	នីតិវិធីសម្រាប់ការចេញ កែសម្រួល ព្យួរដកហូត ឬ បដិសេធអាជ្ញាបណ្ណធ្វើសេវាកម្មអគ្គិសនី	អាជ្ញាធរអគ្គិសនីកម្ពុជា	ថ្ងៃទី១៤ ខែកញ្ញា ឆ្នាំ២០០១

អាជ្ញាធរអគ្គិសនីកម្ពុជា

	កែសម្រួលលើកទី១		ថ្ងៃទី១២ ខែធ្នូ ឆ្នាំ២០០២
	កែសម្រួលលើកទី២		ថ្ងៃទី១៦ ខែមីនា ឆ្នាំ២០០៤
៤	បទប្បញ្ញត្តិស្តីពីលក្ខខណ្ឌទូទៅក្នុងការផ្គត់ផ្គង់អគ្គិសនីនៅក្នុងព្រះរាជាណាចក្រកម្ពុជា កែសម្រួលលើកទី១ កែសម្រួលលើកទី២	អាជ្ញាធរអគ្គិសនីកម្ពុជា	ថ្ងៃទី១៧ ខែមករា ឆ្នាំ២០០៣ ថ្ងៃទី១៧ ខែធ្នូ ឆ្នាំ២០០៤ ថ្ងៃទី១៥ ខែមីនា ឆ្នាំ២០១៦
៥	វិធីបញ្ញត្តិលើការពង្រីកប្រព័ន្ធបញ្ជូន និងប្រព័ន្ធចែកចាយអគ្គិសនីក្នុងព្រះរាជាណាចក្រកម្ពុជា	អាជ្ញាធរអគ្គិសនីកម្ពុជា	ថ្ងៃទី២៨ ខែតុលា ឆ្នាំ២០០៣
៦	បទប្បញ្ញត្តិស្តីពីស្តង់ដារប្រតិបត្តិទូទៅសម្រាប់អ្នកផ្គត់ផ្គង់អគ្គិសនីនៅក្នុងព្រះរាជាណាចក្រកម្ពុជា	អាជ្ញាធរអគ្គិសនីកម្ពុជា	ថ្ងៃទី២ ខែមេសា ឆ្នាំ២០០៤
៧	នីតិវិធីនៃការដាក់ពាក្យបណ្តឹងមកអាជ្ញាធរអគ្គិសនីកម្ពុជា និងការដោះស្រាយបណ្តឹងដោយអាជ្ញាធរអគ្គិសនីកម្ពុជា	អាជ្ញាធរអគ្គិសនីកម្ពុជា	ថ្ងៃទី២ ខែមេសា ឆ្នាំ២០០៤
៨	លក្ខខណ្ឌទូទៅនៃស្តង់ដារបច្ចេកទេសអគ្គិសនីក្នុងព្រះរាជាណាចក្រកម្ពុជា	ក្រសួងឧស្សាហកម្ម រ៉ែ និងថាមពល	ថ្ងៃទី១៦ ខែសីហា ឆ្នាំ២០០៤
	កែសម្រួលលើកទីមួយ		ថ្ងៃទី៩ ខែសីហា ឆ្នាំ២០០៧
៩	ព្រះរាជក្រឹត្យស្តីពីមូលនិធិអគ្គិសនីការ៉ូបនីយកម្មជនបទនៃព្រះរាជាណាចក្រកម្ពុជា	ព្រះមហាក្សត្រ	ថ្ងៃទី៤ ខែធ្នូ ឆ្នាំ២០០៤
១០	អនុក្រឹត្យស្តីពីគោលការណ៍វាយតម្លៃភាពត្រឹមត្រូវនៃការចំណាយក្នុងអាជីវកម្មអគ្គិសនី	រាជរដ្ឋាភិបាល	ថ្ងៃទី៨ ខែមេសា ឆ្នាំ២០០៥
១១	ប្រកាសអំពីគោលការណ៍ និងលក្ខខណ្ឌសម្រាប់ការចេញអាជ្ញាប័ណ្ណនៃការបញ្ជូនក្នុងគោលបំណងពិសេសនៅក្នុងព្រះរាជាណាចក្រកម្ពុជា	ក្រសួងឧស្សាហកម្ម រ៉ែ និងថាមពល	ថ្ងៃទី២១ ខែកក្កដា ឆ្នាំ២០០៦
១២	លក្ខខណ្ឌលម្អិតនៃស្តង់ដារបច្ចេកទេសអគ្គិសនីក្នុងព្រះរាជាណាចក្រកម្ពុជា	ក្រសួងឧស្សាហកម្ម រ៉ែ និងថាមពល	ថ្ងៃទី១៧ ខែកក្កដា ឆ្នាំ២០០៧
១៣	បទប្បញ្ញត្តិស្តីពីគោលការណ៍ទូទៅសម្រាប់កំណត់បញ្ជីថ្លៃលក់អគ្គិសនីនៅក្នុងព្រះរាជាណាចក្រកម្ពុជា	អាជ្ញាធរអគ្គិសនីកម្ពុជា	ថ្ងៃទី២៦ ខែតុលា ឆ្នាំ២០០៧
១៤	នីតិវិធីសម្រាប់ការតាមដានទិន្នន័យ ការដាក់ពាក្យស្នើសុំការពិនិត្យមើលឡើងវិញ និងការកំណត់បញ្ជីថ្លៃលក់អគ្គិសនី	អាជ្ញាធរអគ្គិសនីកម្ពុជា	ថ្ងៃទី២៦ ខែតុលា ឆ្នាំ២០០៧
១៥	កូដបណ្តាញបញ្ជូន	អាជ្ញាធរអគ្គិសនីកម្ពុជា	ថ្ងៃទី២២ ខែឧសភា ឆ្នាំ២០០៩

អាជ្ញាធរអគ្គិសនីកម្ពុជា

១៦	សេចក្តីសម្រេចស្តីពីការកំណត់ថ្លៃភ្ជាប់ចរន្ត និងប្រាក់កក់ធានាការប្រើប្រាស់អគ្គិសនីសម្រាប់ការស្នើសុំភ្ជាប់ចរន្តអគ្គិសនីនៅក្នុងព្រះរាជាណាចក្រកម្ពុជា	អាជ្ញាធរអគ្គិសនីកម្ពុជា	ថ្ងៃទី២៦ ខែតុលា ឆ្នាំ២០១០
១៧	សេចក្តីសម្រេចស្តីពីការកំណត់ថ្លៃភ្ជាប់ចរន្តប្រាក់កក់ធានាថ្លៃប្រើប្រាស់អគ្គិសនី និងថ្លៃសេវាបំរើអតិថិជន ដែលអ្នកផ្តល់សេវាអគ្គិសនីត្រូវអនុវត្តក្នុងការផ្គត់ផ្គង់អគ្គិសនីក្នុងព្រះរាជាណាចក្រកម្ពុជា	អាជ្ញាធរអគ្គិសនីកម្ពុជា	ថ្ងៃទី១៨ ខែវិច្ឆិកា ឆ្នាំ២០១៥
១៨	សេចក្តីសម្រេចស្តីពីការកែសម្រួលថ្លៃភ្ជាប់ចរន្ត និងប្រាក់កក់ធានាថ្លៃប្រើប្រាស់អគ្គិសនីពីប្រព័ន្ធផ្គត់ផ្គង់របស់អគ្គិសនីកម្ពុជា	អាជ្ញាធរអគ្គិសនីកម្ពុជា	ថ្ងៃទី២៥ ខែវិច្ឆិកា ឆ្នាំ២០១៥
១៩	សេចក្តីសម្រេចស្តីពីការកែសម្រួលបន្ថែមលើសេចក្តីសម្រេចស្តីពីការកំណត់ថ្លៃភ្ជាប់ចរន្ត ប្រាក់កក់ធានាថ្លៃប្រើប្រាស់អគ្គិសនី និងថ្លៃសេវាបំរើអតិថិជន ដែលអ្នកផ្តល់សេវាអគ្គិសនីត្រូវអនុវត្តក្នុងការផ្គត់ផ្គង់អគ្គិសនីក្នុងព្រះរាជាណាចក្រកម្ពុជា	អាជ្ញាធរអគ្គិសនីកម្ពុជា	ថ្ងៃទី២៨ ខែធ្នូ ឆ្នាំ២០១៥

កំណត់សំគាល់ ៖ ខ្លឹមសារលម្អិតនៃលិខិតបទដ្ឋាននានាដែលមាននៅក្នុងតារាងខាងលើ អ្នកមានបំណងយល់ដឹងអាចរកអានបាន នៅក្នុងគេហទំព័ររបស់អាជ្ញាធរអគ្គិសនីកម្ពុជា www.eac.gov.kh ។

ជំពូកទី ២

**ព័ត៌មានស្តីពីអាជ្ញាធរអគ្គិសនីកម្ពុជា
បញ្ញត្តិករក្នុងវិស័យអគ្គិសនី
នៅក្នុងព្រះរាជាណាចក្រកម្ពុជា**

ព័ត៌មានស្តីពីអាជ្ញាធរអគ្គិសនីកម្ពុជា - បញ្ញត្តិករក្នុងវិស័យអគ្គិសនី នៅក្នុងព្រះរាជាណាចក្រកម្ពុជា

២.១ បញ្ញត្តិករក្នុងវិស័យអគ្គិសនី

អនុលោមតាមខ្លឹមសារច្បាប់អគ្គិសនី បញ្ញត្តិករក្នុងវិស័យអគ្គិសនីត្រូវមាន៣រូប ដែលជាសមាជិកនៃអាជ្ញាធរអគ្គិសនីកម្ពុជា ។ សមាជិកអាជ្ញាធរអគ្គិសនីកម្ពុជា ត្រូវតែងតាំងដោយព្រះរាជក្រឹត្យតាមសំណើរបស់នាយករដ្ឋមន្ត្រី ។ សមាជិករបស់អាជ្ញាធរអគ្គិសនី សម្រាប់ឆ្នាំ ២០១៦ មានដូចខាងក្រោម:

១-ឯកឧត្តមបណ្ឌិត	ទី នរិន្ទ	ប្រធាននៃអាជ្ញាធរអគ្គិសនីកម្ពុជា
២-ឯកឧត្តម	ហ៊ុល គុណវុឌ្ឍ	ជាអនុប្រធានទី១នៃអាជ្ញាធរអគ្គិសនីកម្ពុជា
៣-ឯកឧត្តម	សំអឿន គឹមហឿន	ជាអនុប្រធានទី២នៃអាជ្ញាធរអគ្គិសនីកម្ពុជា

២.២ ចន្លោះសម្ព័ន្ធរបស់អាជ្ញាធរអគ្គិសនីកម្ពុជា

តាមការកំណត់របស់ច្បាប់អគ្គិសនី អាជ្ញាធរអគ្គិសនីកម្ពុជាត្រូវមានលេខាធិការដ្ឋានមួយសម្រាប់ធ្វើជាសេនាធិការ ។ លេខាធិការដ្ឋាននេះ មាននាយកប្រតិបត្តិ ១រូប ជាអ្នកគ្រប់គ្រង ។ នាយកប្រតិបត្តិត្រូវបានតែងតាំងដោយប្រធានអាជ្ញាធរអគ្គិសនីកម្ពុជាបន្ទាប់ពីបានពិគ្រោះយោបល់ជាមួយសមាជិកឯទៀត ។

បច្ចុប្បន្ន អាជ្ញាធរអគ្គិសនីកម្ពុជាបានរៀបចំរចនាសម្ព័ន្ធរបស់ខ្លួនតាមគំនូសបំព្រួញមួយ ដូចមានបង្ហាញខាងក្រោម ។ ថ្នាក់ដឹកនាំខ្ពស់បំផុតរបស់អាជ្ញាធរអគ្គិសនីកម្ពុជាគឺ បញ្ញត្តិករទាំង៣រូប ដែលក្នុងនោះមាន ១រូប ជាប្រធាននៃអាជ្ញាធរអគ្គិសនីកម្ពុជា និង២រូប ទៀតជាអនុប្រធាននៃអាជ្ញាធរអគ្គិសនីកម្ពុជា ។ នៅក្រោមប្រធាន និងអនុប្រធានអាជ្ញាធរមានលេខាធិការដ្ឋានមួយដែលគ្រប់គ្រងដោយនាយកប្រតិបត្តិ១រូប ។ លេខាធិការដ្ឋាន គឺជាសេនាធិការមួយដែលអាជ្ញាធរបង្កើតឡើង ដើម្បីបំរើកិច្ចការរដ្ឋបាល និងជំនាញបច្ចេកទេសរបស់អាជ្ញាធរអគ្គិសនីកម្ពុជាហើយមាននាយកដ្ឋានជំនាញក្រោមចំណុះ ។ លេខាធិការដ្ឋានមាននាយកដ្ឋាន ៧ និងការិយាល័យ ១ គឺ ១-នាយកដ្ឋានរដ្ឋបាល និងបុគ្គលិក ដែលទទួលបន្ទុកការងារផ្នែកទំនាក់ទំនងរដ្ឋបាលបុគ្គលិក ព័ត៌មានវិទ្យា និងគ្រប់គ្រងអចលនទ្រព្យ និងចលនទ្រព្យរបស់អាជ្ញាធរអគ្គិសនីកម្ពុជា ២- នាយកដ្ឋាននីតិកម្ម ដែលទទួលបន្ទុកការងារច្បាប់ និងការងារដោះស្រាយវិវាទ និងពិន័យ ៣- នាយកដ្ឋានគណនេយ្យនិងហិរញ្ញកិច្ច ដែលទទួលបន្ទុកការងារហិរញ្ញកិច្ច កម្រៃអាជ្ញាបណ្ណ ការងារគណនេយ្យ និងការងារបញ្ជូនរបស់អាជ្ញាធរអគ្គិសនីកម្ពុជា ៤- នាយកដ្ឋានបញ្ជីថ្លៃលក់និងត្រួតពិនិត្យគណនេយ្យសេវាកម្ម ដែលទទួលបន្ទុកបញ្ជីថ្លៃលក់អគ្គិសនី ការងារត្រួតពិនិត្យគណនេយ្យសេវាកម្ម ការងារ ត្រួតពិនិត្យទីផ្សារ និងការងារត្រួតពិនិត្យឧបត្ថម្ភធន ៥- នាយកដ្ឋានសេវាកម្មផ្គត់ផ្គង់ និងកិច្ចការអ្នកប្រើប្រាស់ ដែលទទួលបន្ទុកការងារបញ្ញត្តិកម្មអគ្គិសនីដែលមានគោលដៅលើសកម្មភាពបច្ចេកទេស និងប្រតិបត្តិការផ្តល់សេវាកម្មអគ្គិសនីជារូបវន្ត និងទទួលធ្វើបញ្ញត្តិកម្មលើសេវាកម្មចែកចាយទាំងអស់ ទោះជាសេវាកម្មនេះនៅក្នុងអាជ្ញាបណ្ណប្រភេទណាក៏ដោយ និងទទួលធ្វើបញ្ញត្តិកម្មលើសេវាកម្ម ដទៃទៀតដែលជាសេវាកម្មបន្ថែមពីលើសេវាកម្មចែកចាយដូចជាសេវាកម្មផលិតតូចៗ ផ្ទាល់របស់ប្រព័ន្ធចែកចាយ និងសេវាកម្មបញ្ជូនរង ដែលភ្ជាប់បន្ថែមពីលើសេវាកម្មចែកចាយរបស់ខ្លួន ៦- នាយកដ្ឋានសេវាកម្មផលិតកម្ម បញ្ជូន និងបញ្ជូនរង ដែលទទួលបន្ទុកការងារបញ្ញត្តិកម្មដែលមានគោលដៅលើសកម្មភាពបច្ចេកទេស និងលើប្រតិបត្តិការផ្តល់សេវាកម្មអគ្គិសនីជារូបវន្ត ដែលមិនពាក់ព័ន្ធនឹងការងារហិរញ្ញវត្ថុ និងការងារបញ្ជីថ្លៃលក់ទេ ។ នាយកដ្ឋាននេះទទួល បន្ទុកការងារធ្វើបញ្ញត្តិកម្មតែទៅលើសេវាកម្មធុនធំ ដូចជា៖ សេវាកម្មផលិតកម្មធុនធំ សេវាកម្មបញ្ជូន និងសេវាកម្មបញ្ជូនរង ៧- នាយកដ្ឋានទិន្នន័យ និងផ្សព្វផ្សាយ ដែលទទួលខុសត្រូវក្នុងការប្រមូលផ្តុំរាល់ព័ត៌មាន និងទិន្នន័យគ្រប់នាយកដ្ឋានជំនាញ នានារបស់លេខាធិការដ្ឋានអាជ្ញាធរអគ្គិសនីកម្ពុជា និងទទួលខុសត្រូវក្នុងការរៀបចំបញ្ចូលគ្នា និងផ្សព្វផ្សាយនូវរាល់ព័ត៌មានទាំងនេះដល់សាធារណៈជនក្នុងនាម នៃអាជ្ញាធរអគ្គិសនីកម្ពុជា ។ អង្គការពលទ្ធកម្ម ដែលជាការិយាល័យមួយស្ថិតក្រោមនាយកប្រតិបត្តិ និងដឹកនាំដោយគណកម្មការលទ្ធកម្ម (PC) និងជាការិយាល័យទទួលខុសត្រូវការងារលទ្ធកម្មសាធារណៈរៀបចំផែនការ វិធីសាស្ត្រ និងនីតិវិធី នៃលទ្ធកម្ម ជាសេនាធិការផ្ទាល់របស់គណៈកម្មាធិការកំណត់បុរេលក្ខណៈសម្បត្តិវាយតម្លៃ និងប្រគល់កិច្ចសន្យា (PEAC) សិក្សានូវគ្រប់តម្លៃមុខទំនិញគ្រប់ប្រភេទ គ្រប់សេវាលើទីផ្សារ និងជាអ្នកពិនិត្យ

របៀបសម្របរបស់អាជ្ញាធរអគ្គិសនីកម្ពុជា

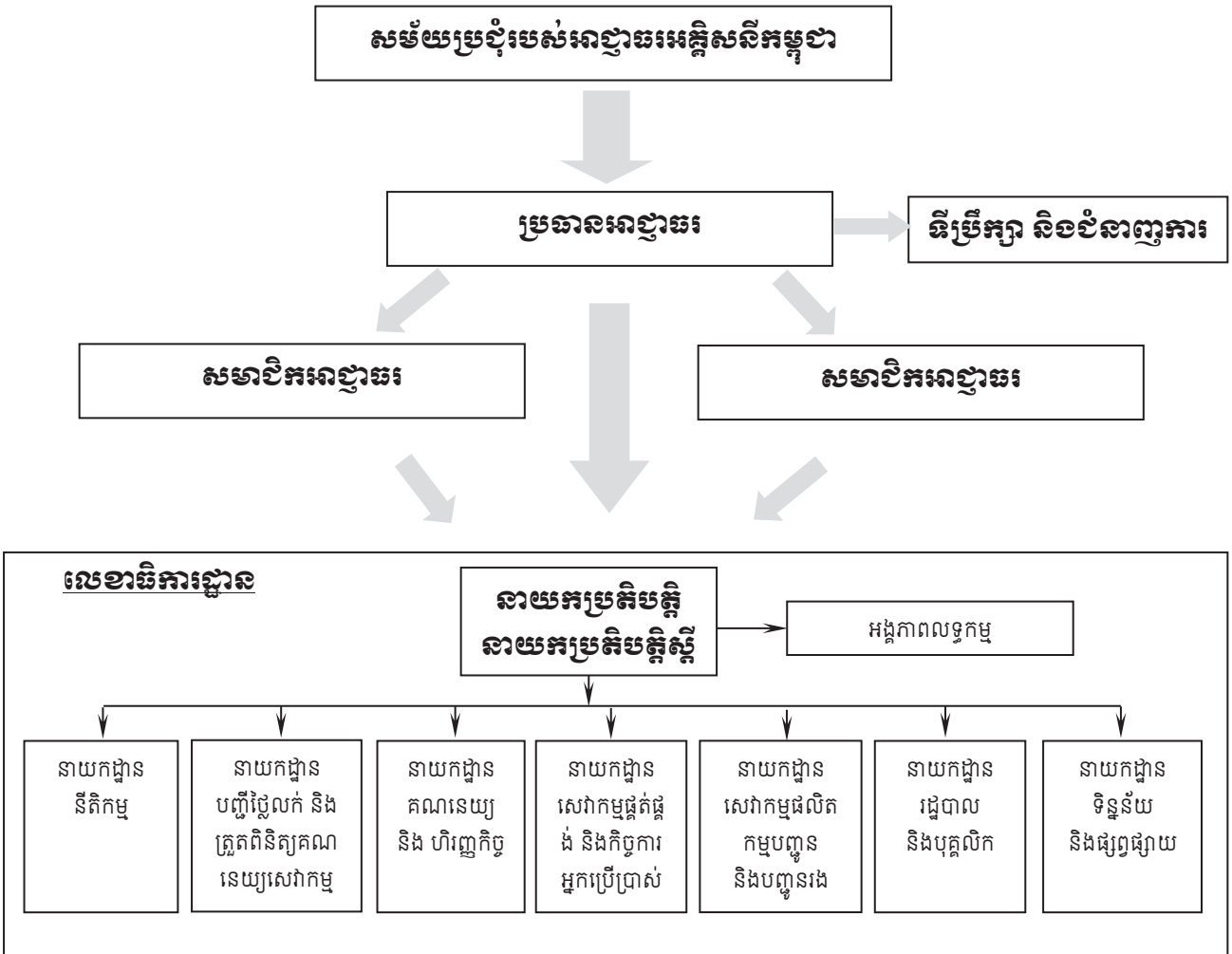

រូបទី ២ របៀបសម្របរបស់អាជ្ញាធរអគ្គិសនីកម្ពុជា

២.៣ ថវិការបស់អាជ្ញាធរអគ្គិសនីកម្ពុជា និងកម្រៃអាជ្ញាបណ្ណ

អាជ្ញាធរអគ្គិសនីកម្ពុជាគឺជាស្ថាប័នមានស្វ័យភាពមួយ ដែលធ្វើការងារសម្រាប់ជាផលប្រយោជន៍ឱ្យអ្នកធ្វើសេវាកម្ម និងអ្នកប្រើប្រាស់អគ្គិសនីទាំងអស់នៅក្នុងព្រះរាជាណាចក្រកម្ពុជា ។ តាមការកំណត់របស់ច្បាប់អគ្គិសនី ការចំណាយរបស់អាជ្ញាធរអគ្គិសនីកម្ពុជាក្នុងការបំពេញការងារនេះគឺ ត្រូវទទួលបានបន្ទុកដោយអ្នកធ្វើសេវាកម្មអគ្គិសនីទាំងអស់ ក្នុងរូបភាពជាការបង់កម្រៃអាជ្ញាបណ្ណ ។ មាត្រា២៧ របស់ច្បាប់អគ្គិសនីបានកំណត់ថា អាជ្ញាធរអគ្គិសនីកម្ពុជាមានថវិកាស្វ័យយ័តមួយសម្រាប់កិច្ចប្រតិបត្តិការរបស់ខ្លួន ។ ថវិកានេះគឺ កម្រៃដែលអ្នកសុំអាជ្ញាបណ្ណ និងអ្នកកាន់អាជ្ញាបណ្ណត្រូវបង់តាមការកំណត់របស់អាជ្ញាធរអគ្គិសនីកម្ពុជា ។ ដើម្បីគ្រប់គ្រងការយកកម្រៃអាជ្ញាបណ្ណរបស់អាជ្ញាធរអគ្គិសនីកម្ពុជានេះ ច្បាប់អគ្គិសនីបានកំណត់បន្ថែមថា “កម្រិតអតិបរមា នៃកម្រៃអាជ្ញាបណ្ណត្រូវកំណត់ដោយអនុក្រឹត្យរបស់រាជរដ្ឋាភិបាល”។

តាមការកំណត់របស់ច្បាប់ស្តីពីអគ្គិសនី នៃព្រះរាជាណាចក្រកម្ពុជា រាជរដ្ឋាភិបាលបានចេញអនុក្រឹត្យមួយលេខ ១៣១ អនក្រ.បក ចុះថ្ងៃទី២៧ ខែធ្នូ ឆ្នាំ២០០១ កំណត់កម្រិតអតិបរមានៃកម្រៃអាជ្ញាបណ្ណសម្រាប់អនុវត្តចំពោះអ្នកធ្វើសេវាកម្មអគ្គិសនីនៅក្នុងព្រះរាជាណាចក្រកម្ពុជា ។

យោងតាមការកំណត់របស់ច្បាប់ និងតាមកម្រិតអតិបរមានៃកម្រៃអាជ្ញាបណ្ណ ដែលកំណត់ដោយអនុក្រឹត្យ អាជ្ញាធរអគ្គិសនីកម្ពុជាត្រូវកំណត់អត្រាកម្រៃអាជ្ញាបណ្ណ ដែលអ្នកកាន់អាជ្ញាបណ្ណត្រូវបង់ជារៀងរាល់ឆ្នាំ ។ សម្រាប់ឆ្នាំ២០១៦ អាជ្ញាធរអគ្គិសនីកម្ពុជាបានកំណត់កម្រៃអាជ្ញាបណ្ណ ដែលអ្នកកាន់អាជ្ញាបណ្ណត្រូវបង់តាមសេចក្តីសម្រេចលេខ ០០៦-សវ-១៦ អអក ចុះថ្ងៃទី២៩ ខែមករា ឆ្នាំ២០១៦ ដែលអត្រាកម្រៃអាជ្ញាបណ្ណរក្សាដូចឆ្នាំ២០១៥ ដដែល ។

តារាងទី៣: អត្រាកម្រៃអាជ្ញាបណ្ណ ដែលអ្នកកាន់អាជ្ញាបណ្ណត្រូវបង់

ប្រភេទ	រៀនក្នុងឆ្នាំគិតចាប់ពីឆ្នាំ	
	ឆ្នាំ ២០១៥	ឆ្នាំ ២០១៦
ការផលិតអគ្គិសនីឬការទិញអគ្គិសនីពីក្រៅប្រទេស	1.15	1.15
ការបញ្ជូនអគ្គិសនី	0.40	0.40
ការចែកចាយ និងលក់អគ្គិសនី	0.50	0.50
ការធ្វើសេវាកម្មលក់រាយ	0.30	0.30
ការធ្វើសេវាកម្មអគ្គិសនីផ្សេងៗទៀត	0.10%	0.10%

២.៤ របាយការណ៍ហិរញ្ញវត្ថុរបស់អាជ្ញាធរអគ្គិសនីកម្ពុជា

ច្បាប់ស្តីពីអគ្គិសនីនៃព្រះរាជាណាចក្រកម្ពុជាបានកំណត់ថា ស្ថានភាពហិរញ្ញវត្ថុ និងសៀវភៅគណនេយ្យ និងបញ្ជីធានាដែលទាក់ទងត្រូវតែបានធ្វើសវនកម្ម និងត្រួតពិនិត្យដោយអាជ្ញាធរជាតិសវនកម្ម ។ មួយខែបន្ទាប់ពីការធ្វើសវនកម្មចុងអាជ្ញាធរអគ្គិសនីកម្ពុជាត្រូវដាក់របាយការណ៍ជូនទៅនាយករដ្ឋមន្ត្រីពិនិត្យ និងសម្រេច ហើយត្រូវផ្សព្វផ្សាយជាសាធារណៈ ។ ការត្រួតពិនិត្យចំណូលរបស់អាជ្ញាធរអគ្គិសនីកម្ពុជាសម្រាប់ឆ្នាំ២០១៤ និង២០១៥ មានបង្ហាញ ជូនដូចខាងក្រោម៖

តារាងទី៤: របាយការណ៍ចំណូលសម្រាប់ឆ្នាំ ២០១៤-២០១៥ (ធ្វើសវនកម្មរួម)

	ឆ្នាំ២០១៤	ឆ្នាំ២០១៥
ចំណូល		
កម្រៃអាជ្ញាបណ្ណ	11,420,384,800	12,183,141,900
កម្រៃសុំអាជ្ញាបណ្ណ	4,700,000	5,900,000
ការកែសម្រួលកម្រៃអាជ្ញាបណ្ណ	875,556,100	27,203,900
ចំណូលផ្សេងៗ	9,470,000	59,389,757
ចំណូលសរុប	12,310,110,900	12,275,635,557
ចំណាយ		
ការទិញអចលនៈទ្រព្យ	2,392,980,659	1,373,736,590
បៀវត្ស	4,354,627,980	5,748,486,400
រដ្ឋបាលទូទៅ	3,080,954,061	5,410,427,779
ចំណាយសរុប	9,828,562,700	12,532,650,769
ចំណូលសរុប		
ធនបំរុង	961,659,977	3,443,440,655
ប្រាក់កក់	442,740,000	
ចំណូលសរុប	12,310,110,900	12,275,635,557
ចំណាយសរុប	9,828,562,700	12,532,650,769
អតិរេក/ឱនភាពថវិកា	2,481,548,200	(257,015,212)
អត្រាប្តូរប្រាក់	232,478	(4,092,079)
សរុបចំណូលសរុប	3,886,180,655	3,182,333,364

ជំពូកទី៣

**ព័ត៌មានស្តីពីអាជ្ញាបណ្ណ
និងអ្នកកាន់អាជ្ញាបណ្ណអគ្គិសនី
នៅក្នុងព្រះរាជាណាចក្រកម្ពុជា**

ព័ត៌មានស្តីពីអាជ្ញាបណ្ណ និងអ្នកកាន់អាជ្ញាបណ្ណអគ្គិសនី នៅក្នុងព្រះរាជាណាចក្រកម្ពុជា

៣.១ អាជ្ញាបណ្ណសម្រាប់ធ្វើសេវាកម្មអគ្គិសនី

តាមខ្លឹមសាររបស់ច្បាប់ស្តីពីអគ្គិសនីអ្នកផ្គត់ផ្គង់សេវាកម្មអគ្គិសនីនីមួយៗ ត្រូវមានអាជ្ញាបណ្ណ ដែលចេញដោយអាជ្ញាធរអគ្គិសនីកម្ពុជាហើយត្រូវអនុវត្តតាមបទប្បញ្ញត្តិ នៃច្បាប់និងរាល់បញ្ញត្តិ ដែលកំណត់ក្នុងអាជ្ញាបណ្ណរបស់ខ្លួនព្រមទាំងបទប្បញ្ញត្តិ និងនីតិវិធីផ្សេងទៀតរបស់អាជ្ញាធរអគ្គិសនីកម្ពុជា ។ អាជ្ញាបណ្ណតាមច្បាប់អគ្គិសនីគឺជាលិខិតផ្តល់សិទ្ធិឱ្យអ្នកកាន់អាជ្ញាបណ្ណធ្វើសេវាកម្មអគ្គិសនីដូច្នោះអាជ្ញាបណ្ណសម្រាប់ធ្វើសេវាកម្មអគ្គិសនីគឺ ជាលិខិតអនុញ្ញាតតាមផ្លូវច្បាប់មួយ ដែលអាជ្ញាធរអគ្គិសនីកម្ពុជាសម្រេចផ្តល់ឱ្យរូបវន្តបុគ្គលឬនីតិបុគ្គលណាមួយ ដើម្បីមានសិទ្ធិធ្វើសេវាកម្មអគ្គិសនីទៅតាមបញ្ញត្តិ ដែលកំណត់ក្នុងអាជ្ញាបណ្ណនោះ(ហៅថា លក្ខខណ្ឌរបស់អាជ្ញាបណ្ណ) ។ តាមនិយមន័យខាងលើនៅក្នុងអាជ្ញាបណ្ណនីមួយៗ ត្រូវមានខ្លឹមសារសំខាន់ៗខាងក្រោម៖

- ក. សេចក្តីសម្រេចផ្តល់សិទ្ធិឱ្យធ្វើសេវាកម្មអគ្គិសនីនិង
- ខ. លក្ខខណ្ឌរបស់អាជ្ញាបណ្ណសម្រាប់ធ្វើសេវាកម្មអគ្គិសនី ។

ប្រភេទអាជ្ញាបណ្ណដែលត្រូវចេញនិងគ្រប់គ្រងដោយអាជ្ញាធរអគ្គិសនីកម្ពុជាមាន៖

១. **អាជ្ញាបណ្ណផលិតកម្ម** ដែលផ្តល់សិទ្ធិឱ្យធ្វើសេវាកម្មផលិតអគ្គិសនី ដោយមធ្យោបាយផលិតកម្មកំណត់មួយ។
២. **អាជ្ញាបណ្ណបញ្ជូន** ដែលផ្តល់សិទ្ធិឱ្យធ្វើសេវាកម្មបញ្ជូនអគ្គិសនី ។ អាជ្ញាបណ្ណបញ្ជូនមាន២ប្រភេទ គឺអាជ្ញាបណ្ណបញ្ជូនសម្រាប់បណ្តាញជាតិបញ្ជូនអគ្គិសនី និងអាជ្ញាបណ្ណបញ្ជូនសម្រាប់គោលបំណងពិសេស ។
 - ក- **អាជ្ញាបណ្ណបញ្ជូនសម្រាប់បណ្តាញជាតិបញ្ជូនអគ្គិសនី** គឺផ្តល់ឱ្យអ្នកធ្វើសេវាកម្មបញ្ជូនអគ្គិសនីតែមួយគត់ ដែលរដ្ឋគ្រប់គ្រងឱ្យមានសិទ្ធិផ្តាច់មុខសម្រាប់ធ្វើការបញ្ជូនអគ្គិសនីដល់ក្រុមហ៊ុនចែកចាយអគ្គិសនី និងដល់អ្នកប្រើប្រាស់ធំៗនៅទូទាំងព្រះរាជាណាចក្រកម្ពុជា ។
 - ខ- **អាជ្ញាបណ្ណបញ្ជូនសម្រាប់គោលបំណងពិសេស** គឺជាអាជ្ញាបណ្ណមានសិទ្ធិសាងសង់ធ្វើជាម្ចាស់ និងប្រតិបត្តិការលើមធ្យោបាយបញ្ជូនអគ្គិសនីកំណត់ច្បាស់លាស់មួយ ហើយដែលមានគោលដៅជាក់លាក់នៅក្នុងព្រះរាជាណាចក្រកម្ពុជា ។
៣. **អាជ្ញាបណ្ណចែកចាយ** ដែលផ្តល់សិទ្ធិឱ្យធ្វើសេវាកម្មចែកចាយអគ្គិសនីក្នុងតំបន់ជាក់លាក់មួយ ដែលមានផ្ទៃដីជាប់គ្នា។
៤. **អាជ្ញាបណ្ណរួមជាប្រភេទអាជ្ញាបណ្ណមួយ** ដែលរួមបញ្ចូលអាជ្ញាបណ្ណមួយចំនួន ឬ ទាំងអស់។ អាជ្ញាបណ្ណរួមអាចត្រូវបានចេញឱ្យអគ្គិសនីកម្ពុជា និងប្រព័ន្ធទោល ដើម្បីផ្តល់សិទ្ធិឱ្យផលិត បញ្ជូន បែងចែក ចែកចាយ និងលក់អគ្គិសនីឱ្យអ្នកប្រើប្រាស់ ។ ក្នុងការចេញអាជ្ញាបណ្ណរួម អាជ្ញាធរអគ្គិសនីកម្ពុជាពិនិត្យលើការធ្វើផែនការយូរអង្វែង និងគោលនយោបាយរបស់រាជរដ្ឋាភិបាលបន្ថយថ្លៃម៉ាស៊ីណាល់សម្រាប់ការផ្គត់ផ្គង់អគ្គិសនីដល់អ្នកប្រើប្រាស់ បង្កើតប្រព័ន្ធបណ្តាញជាតិ និងពង្រីកប្រព័ន្ធបណ្តាញឱ្យបានទូទាំងប្រទេស ។
៥. **អាជ្ញាបណ្ណបែងចែក** ដែលផ្តល់សិទ្ធិឱ្យចាត់ចែង គ្រប់គ្រង និងធ្វើប្រតិបត្តិការលើមធ្យោបាយបែងចែកអគ្គិសនីដើម្បីសម្របសម្រួលការប្រគល់ និងការទទួលអគ្គិសនីពីប្រព័ន្ធផលិតកម្ម ប្រព័ន្ធបញ្ជូន និងប្រព័ន្ធចែកចាយ ។
៦. **អាជ្ញាបណ្ណលក់ដុំ** ដែលផ្តល់សិទ្ធិឱ្យចូលរួមទិញអគ្គិសនីពីអ្នកកាន់អាជ្ញាបណ្ណផលិតកម្ម ឬពីប្រព័ន្ធអគ្គិសនីនៃប្រទេសជិតខាងណាមួយ ដើម្បីលក់ឱ្យអ្នកកាន់អាជ្ញាបណ្ណចែកចាយ ឬ អ្នកប្រើប្រាស់ធំៗនៅក្នុងប្រព័ន្ធអគ្គិសនីជាប់គ្នាមួយ។

៧. អាជ្ញាបណ្ណលក់រាយ ដែលផ្តល់សិទ្ធិឱ្យចូលរួមក្នុងការលក់អគ្គិសនីឱ្យអ្នកប្រើប្រាស់លើតំបន់សេវាកម្មជាប់គ្នាមួយ ។

៨. អាជ្ញាបណ្ណសេវាកម្មបន្ត ដែលផ្តល់សិទ្ធិឱ្យធ្វើសេវាកម្មអគ្គិសនីផ្នែកណាមួយរបស់អ្នកកាន់អាជ្ញាបណ្ណស្របតាមកិច្ចសន្យាបន្តជាមួយអ្នកដែលមានអាជ្ញាបណ្ណស្រាប់ ។

៣.២ អង្គបណ្ណាល័យដែលបានចេញ និងបានបញ្ចប់ និងប្តូរក្របខណ្ឌនៅឆ្នាំ២០១៦

ប្រភេទអាជ្ញាបណ្ណ និងចំនួនអាជ្ញាបណ្ណ ដែលបានចេញរហូតដល់ចុងឆ្នាំ ២០១៦ និងអាជ្ញាបណ្ណ ដែលនៅមានសុពលភាពនៅចុងឆ្នាំ២០១៦ មានបង្ហាញក្នុងតារាងខាងក្រោម ៖

តារាងទី៥: ប្រភេទ និងចំនួនអាជ្ញាបណ្ណដែលបានចេញ និងមានសុពលភាព

ល.រ	ប្រភេទអាជ្ញាបណ្ណ ដែលបានចេញ	ចំនួនអាជ្ញាបណ្ណ				
		មានសុពលភាពដុល្លារ ២០១៥	ចេញ ក្នុងឆ្នាំ ២០១៦	បញ្ចប់ ក្នុងឆ្នាំ ២០១៦	ប្តូរប្រភេទ ក្នុងឆ្នាំ ២០១៦	មានសុពលភាពដុល្លារ ២០១៦
១	អាជ្ញាបណ្ណរួម រួមមានអាជ្ញាបណ្ណផលិតកម្ម អាជ្ញាបណ្ណចែកចាយ និងអាជ្ញាបណ្ណបញ្ជូន	១				១
២	អាជ្ញាបណ្ណផលិតកម្ម	២០	១			២១
៣	អាជ្ញាបណ្ណបញ្ជូនសម្រាប់គោល បំណងពិសេស	៩				៩
៤	អាជ្ញាបណ្ណរួម រួមមានអាជ្ញាបណ្ណបញ្ជូនសម្រាប់គោលបំណងពិសេស និងអាជ្ញាបណ្ណចែកចាយ	៧				៧
៥	អាជ្ញាបណ្ណចែកចាយ	១៦៧	៣	២	(+82)	២៥០
៦	អាជ្ញាបណ្ណលក់រាយ	៥				៥
៧	អាជ្ញាបណ្ណរួម រួមមានអាជ្ញាបណ្ណផលិតកម្ម និងអាជ្ញាបណ្ណចែកចាយ	១៥៧	៤	២	(-82)	៧៧
	សរុប	៣៦៦	៨	៤		៣៧០

អាជ្ញាបណ្ណរួម ផលិត និងចែកចាយរបស់លោកស្រី សៅ សុរិយា កាន់អាជ្ញាបណ្ណលេខ ៣៤៤អ និង លោកស្រី កាន សុជាតា កាន់អាជ្ញាបណ្ណលេខ ៣៤៥អ ត្រូវបានបញ្ចប់ ដោយផ្ទេរតំបន់បែកចាយបញ្ចូលគ្នាជាមួយលោកស្រី ទៀង បូនីកា កាន់អាជ្ញាបណ្ណលេខ ៣២៩អ ។ អាជ្ញាបណ្ណរួម ផលិត និងចែកចាយរបស់លោក ស្រី សុគន្ធ កាន់អាជ្ញាបណ្ណលេខ ២៣៣អ ត្រូវបានបញ្ចប់ ដោយផ្ទេរតំបន់បែកចាយបញ្ចូលគ្នាជាមួយលោកស្រី ឃឹម ហៀង កាន់អាជ្ញាបណ្ណលេខ ៣៨៣អ, អាជ្ញាបណ្ណរួម ផលិត និងចែកចាយរបស់លោកស្រី អ៊ុច សុផល្លា កាន់អាជ្ញាបណ្ណលេខ ២៥១អ ត្រូវបានបញ្ចប់ ដោយផ្ទេរតំបន់បែកចាយ បញ្ចូលគ្នាជាមួយក្រុមហ៊ុន អេឡិចទ្រិចខល អូរតាគី ត្រេឌីង(អ៊ី អូ ធី)កាន់អាជ្ញាបណ្ណលេខ ២៧០អ ។ ព័ត៌មានអំពីអាជ្ញាបណ្ណ ដែលអស់សុពលភាពរហូតមកដល់ចុងឆ្នាំ២០១៦ មានបង្ហាញក្នុងឧបសម្ព័ន្ធ ៦ ។

នៅឆ្នាំ២០១៦ អាជ្ញាបណ្ណរួម ដែលរួមមានអាជ្ញាបណ្ណផលិត និងអាជ្ញាបណ្ណចែកចាយ ដែលបានផ្តល់ឱ្យសេវាករខាង ក្រោម ត្រូវបានប្តូរមកជាប្រភេទអាជ្ញាបណ្ណចែកចាយ៖

- ១- លោក តៃ កុកអេង កាន់អាជ្ញាបណ្ណលេខ ០១៩អ
- ២- លោកស្រី នៅ ស្រីពេជ្រ កាន់អាជ្ញាបណ្ណលេខ ០២១អ
- ៣- លោក គង់ ផាត កាន់អាជ្ញាបណ្ណលេខ ០២២អ
- ៤- សហគ្រាស សំរិទ្ធ សុទ្ធី ខូ អិលធីឌី កាន់អាជ្ញាបណ្ណលេខ ០២៨អ
- ៥- លោក ងិន គង់ កាន់អាជ្ញាបណ្ណលេខ ០៣២អ
- ៦- លោកស្រី ពោជ តឹម កាន់អាជ្ញាបណ្ណលេខ ០៣៦អ

- ៧- សហគ្រាស ថ្នល់បែក ចំការលើ អេឡិចទ្រីស៊ីធី កាន់អាជ្ញាបណ្ណលេខ ០៣៨អ
- ៨- លោក គឹម ចាន់តារា កាន់អាជ្ញាបណ្ណលេខ ០៣៩អ
- ៩- លោក សុខ សម្បូរណ៍ កាន់អាជ្ញាបណ្ណលេខ ០៤៥អ
- ១០- សហគ្រាស សរ ម៉ាលីស អេឡិចទ្រីស៊ីធី កាន់អាជ្ញាបណ្ណលេខ ០៤៧អ
- ១១- លោក តោម សុផៃ កាន់អាជ្ញាបណ្ណលេខ ០៤៨អ
- ១២- សហគ្រាស អ៊ីសធើន ដៅវ៉ៃ ស៊ីបផ្លាយ អេនធើប្រាយ(អ៊ីប៊ូស) កាន់អាជ្ញាបណ្ណលេខ ០៤៩អ
- ១៣- លោកស្រី អ៊ុច ប៉ោ កាន់អាជ្ញាបណ្ណលេខ ០៥៤អ
- ១៤- លោក ង ឡុង កាន់អាជ្ញាបណ្ណលេខ ០៦២អ
- ១៥- ក្រុមហ៊ុន ពាន អ.ធើ ថេកណូឡូជី កាន់អាជ្ញាបណ្ណលេខ ០៦៦អ
- ១៦- លោក មាន វណ្ណា កាន់អាជ្ញាបណ្ណលេខ ០៧៤អ
- ១៧- លោក ឆាម គឹមហួរ កាន់អាជ្ញាបណ្ណលេខ ០៧៥អ
- ១៨- សហគ្រាស ឧដុង្គ ដៅវ៉ៃ ស៊ីបផ្លាយ កាន់អាជ្ញាបណ្ណលេខ ០៧៦អ
- ១៩- លោក មួន ហាន កាន់អាជ្ញាបណ្ណលេខ ០៨១អ
- ២០- លោក យឹម វិទ្ធើ កាន់អាជ្ញាបណ្ណលេខ ០៨៣អ
- ២១- ក្រុមហ៊ុន វាសនា ញូលែន ដៅវ៉ៃ កាន់អាជ្ញាបណ្ណលេខ ០៩០អ
- ២២- លោក យ៉ុន អ៊ុច កាន់អាជ្ញាបណ្ណលេខ ០៩៧អ
- ២៣- ក្រុមហ៊ុន លឹម ម៉ូរ ខូ អិលធើឌី កាន់អាជ្ញាបណ្ណលេខ ០៩៩អ
- ២៤- លោក ព្រាប វណ្ណារ៉ត កាន់អាជ្ញាបណ្ណលេខ ១០២អ
- ២៥- សហគ្រាស អិន ភី អេឡិចទ្រីក ស៊ីនផ្លាយអ៊ីវ កាន់អាជ្ញាបណ្ណលេខ ១០៣អ
- ២៦- លោកស្រី ស៊ីន សាវ៉ុន កាន់អាជ្ញាបណ្ណលេខ ១០៨អ
- ២៧- លោក គង់ វុន កាន់អាជ្ញាបណ្ណលេខ ១១១អ
- ២៨- លោក លី កង កាន់អាជ្ញាបណ្ណលេខ ១១២អ
- ២៩- លោក ឌុន លី អាជ្ញាបណ្ណលេខ ១១៧អ
- ៣០- លោក ង៉ែត សូដា កាន់អាជ្ញាបណ្ណលេខ ១២១អ
- ៣១- ក្រុមហ៊ុន អេស រឺវឺ ធើ អេឡិចទ្រីស៊ីធី ខូ អិលធើឌី កាន់អាជ្ញាបណ្ណលេខ ០១២៥អ
- ៣២- សហគ្រាស អៀង ខន អេឡិចទ្រីស៊ីធី កាន់អាជ្ញាបណ្ណលេខ ១២៨អ
- ៣៣- លោក ចាន់ សុខ កាន់អាជ្ញាបណ្ណលេខ ១២៩អ
- ៣៤- លោក ទ្រី ឡេង កាន់អាជ្ញាបណ្ណលេខ ១៣០អ
- ៣៥- លោក ដួង ណារិន កាន់អាជ្ញាបណ្ណលេខ ១៣៩អ
- ៣៦- សហគ្រាស អភិវឌ្ឍន៍អគ្គិសនី សំរិទ្ធើភីវឺ កាន់អាជ្ញាបណ្ណលេខ ១៥៥អ
- ៣៧- លោក ម៉ែន សម្បត្តិ កាន់អាជ្ញាបណ្ណលេខ ១៥៦អ
- ៣៨- ក្រុមហ៊ុន អគ្គិសនី ព្រែកពោធិ៍ កាន់អាជ្ញាបណ្ណលេខ ១៦០អ
- ៣៩- លោក អ៊ឹង តាំងឡាយ កាន់អាជ្ញាបណ្ណលេខ ១៦១អ
- ៤០- ក្រុមហ៊ុន វឌ្ឍនៈ អិន.ធើ.អង្គរ កាន់អាជ្ញាបណ្ណលេខ ១៦៤អ
- ៤១- លោក ប៊ុន ហ៊ុយ កាន់អាជ្ញាបណ្ណលេខ ១៦៩អ
- ៤២- លោក ឈុន លី កាន់អាជ្ញាបណ្ណលេខ ១៧០អ
- ៤៣- លោកស្រី ភួង សោភា កាន់អាជ្ញាបណ្ណលេខ ១៧១អ
- ៤៤- សហគ្រាស អគ្គិសនី ញឹក មី កាន់អាជ្ញាបណ្ណលេខ ១៧៩អ
- ៤៥- លោក យុនសេង ប៊ុនហាក់ កាន់អាជ្ញាបណ្ណលេខ ១៨២អ
- ៤៦- លោក ប្លោក វណ្ណៈ កាន់អាជ្ញាបណ្ណលេខ ១៨៥អ
- ៤៧- លោក ឌឹម វ៉ានី កាន់អាជ្ញាបណ្ណលេខ ១៨៧អ

- ៤៨- ក្រុមហ៊ុន ភូមិ និមិត្ត កាន់អាជ្ញាបណ្ណលេខ 189អ
- ៤៩- លោក ម៉ក់ វ៉ាន់ កាន់អាជ្ញាបណ្ណលេខ 190អ
- ៥០- លោកស្រី គិន វិភារី កាន់អាជ្ញាបណ្ណលេខ 191អ
- ៥១- សហគ្រាស ហ៊ុន ឡេង ដៅវ៉ែ ស៊ីបញ្ជាយ កាន់អាជ្ញាបណ្ណលេខ 192អ
- ៥២- លោក រ៉ូរី ទ្រហ្គីត កាន់អាជ្ញាបណ្ណលេខ 194អ
- ៥៣- សហគ្រាស អេឡិចទ្រីស៊ីធី អង្គរកា កាន់អាជ្ញាបណ្ណលេខ 197អ
- ៥៤- លោក តាន់ កង កាន់អាជ្ញាបណ្ណលេខ 203អ
- ៥៥- លោក កែវ ចំរើន កាន់អាជ្ញាបណ្ណលេខ 208អ
- ៥៦- សហគ្រាស ហាំង ពៅ កាន់អាជ្ញាបណ្ណលេខ 217អ
- ៥៧- លោកស្រី ចាន់ សុគីម កាន់អាជ្ញាបណ្ណលេខ 225អ
- ៥៨- លោក យោន បញ្ញាវត្ត កាន់អាជ្ញាបណ្ណលេខ 227អ
- ៥៩- លោក ស្រីន សុគន្ធ កាន់អាជ្ញាបណ្ណលេខ 233អ
- ៦០- លោក ចាន់ សុធា កាន់អាជ្ញាបណ្ណលេខ 239អ
- ៦១- ក្រុមហ៊ុន អេសវីស៊ី ដៅវ៉ែ ឌីវីឡុបមេន កាន់អាជ្ញាបណ្ណលេខ 243អ
- ៦២- លោក ឈា សុខុម កាន់អាជ្ញាបណ្ណលេខ 245អ
- ៦៣- ក្រុមហ៊ុន អគ្គិសនីក្រោលគោ ឯ.ក កាន់អាជ្ញាបណ្ណលេខ 247អ
- ៦៤- លោក វ៉ាន់ វ៉ាម៉ុន កាន់អាជ្ញាបណ្ណលេខ 249អ
- ៦៥- លោកស្រី ស៊ុយ ចំណាន កាន់អាជ្ញាបណ្ណលេខ 250អ
- ៦៦- លោក តៃ គឹមសុដ កាន់អាជ្ញាបណ្ណលេខ 256អ
- ៦៧- សហគ្រាស អភិវឌ្ឍន៍អគ្គិសនីជនបទ កាន់អាជ្ញាបណ្ណលេខ 261អ
- ៦៨- លោក អែ ហេងហួត កាន់អាជ្ញាបណ្ណលេខ 264អ
- ៦៩- លោក ស៊ាន ស៊ីផាន កាន់អាជ្ញាបណ្ណលេខ 277អ
- ៧០- ក្រុមហ៊ុន អគ្គិសនី ប៉ោយចារ ខូ អិលធីឌី កាន់អាជ្ញាបណ្ណលេខ 289អ
- ៧១- លោកស្រី សាយ សោភា កាន់អាជ្ញាបណ្ណលេខ 297អ
- ៧២- លោកស្រី គិន ថៃ កាន់អាជ្ញាបណ្ណលេខ 308អ
- ៧៣- លោក ធួក សាមាន កាន់អាជ្ញាបណ្ណលេខ 320អ
- ៧៤- លោក សូ ថារិន កាន់អាជ្ញាបណ្ណលេខ 321អ
- ៧៥- លោកស្រី ម៉ុង សុភាព កាន់អាជ្ញាបណ្ណលេខ 322អ
- ៧៦- លោក កើត ចន្ទី កាន់អាជ្ញាបណ្ណលេខ 327អ
- ៧៧- លោក ញាណ វឌ្ឍនា កាន់អាជ្ញាបណ្ណលេខ 332អ
- ៧៨- លោក អ៊ុន ពៅ កាន់អាជ្ញាបណ្ណលេខ 337អ
- ៧៩- លោក ទេព មករា កាន់អាជ្ញាបណ្ណលេខ 351អ
- ៨០- លោក ឈរ វែងងួន កាន់អាជ្ញាបណ្ណលេខ 355អ
- ៨១- លោក ញ៉ែប សេង កាន់អាជ្ញាបណ្ណលេខ 357អ
- ៨២- លោកស្រី ការ ឆាយសុវី កាន់អាជ្ញាបណ្ណលេខ 358អ

អគ្គិសនីកម្ពុជា កាន់អាជ្ញាបណ្ណលេខ ០០១ អ គឺជាក្រុមហ៊ុនរដ្ឋតែមួយគត់ ក្រៅពីនេះ អ្នកកាន់អាជ្ញាបណ្ណទាំងអស់ សុទ្ធតែជាឯកជន ។

ព័ត៌មានស្តីពីតំបន់ផ្គត់ផ្គង់ដោយអ្នកកាន់អាជ្ញាបណ្ណរួម អ្នកកាន់អាជ្ញាបណ្ណចែកចាយ និងអ្នកកាន់អាជ្ញាបណ្ណលក់រាយ មានបង្ហាញជូនក្នុងឧបសម្ព័ន្ធទី១ ។ ក្នុងករណី ដែលអ្នកកាន់អាជ្ញាបណ្ណបានភ្ជាប់ជាមួយប្រព័ន្ធបណ្តាញជាតិ ឧបសម្ព័ន្ធទី១ បានបង្ហាញឈ្មោះប្រព័ន្ធបណ្តាញជាតិ និងចំពោះអ្នកកាន់អាជ្ញាបណ្ណមានប្រព័ន្ធចោល និងមានបង្ហាញពីម៉ោងផ្គត់ផ្គង់ ។

ផែនទីខេត្តនៃប្រទេសកម្ពុជា ដែលបង្ហាញពីទីតាំងតំបន់ធ្វើសវាកម្មអគ្គិសនី រហូតដល់ចុងឆ្នាំ២០១៦ មានបង្ហាញ

ដោយឡែកនៅក្នុងរបាយការណ៍នេះ ។

៣.៣ ការកែសម្រួលអាជ្ញាបណ្ណ

អាជ្ញាបណ្ណជាច្រើនត្រូវបានកែសម្រួលជាបន្តបន្ទាប់តាមការស្នើសុំរបស់សេវាករ និងមានមូលហេតុផ្សេងៗគ្នា ។ ក្នុងឆ្នាំ២០១៦ នេះអាជ្ញាបណ្ណ ដែលបានពង្រីកតំបន់ចែកចាយមានចំនួន ២០, អាជ្ញាបណ្ណ ដែលបានដកតំបន់ចែកចាយមានចំនួន ៧, អាជ្ញាបណ្ណបង្កើនអាណត្តិអាជ្ញាបណ្ណមានចំនួន២៧, អាជ្ញាបណ្ណ ដែលប្តូរឈ្មោះមានចំនួន ២៥, អាជ្ញាបណ្ណ ដែលកែប្រែ ឬ បន្ថែមភាគហ៊ុនមានចំនួន ២១, អាជ្ញាបណ្ណ ដែលផ្លាស់ប្តូរតំបន់បញ្ជូនចំនួន ១ អាជ្ញាបណ្ណ និងប្តូរប្រភេទអាជ្ញាបណ្ណមានចំនួន ៨២ ។

៣.៤ អាជ្ញាបណ្ណសម្រាប់ធ្វើសេវាកម្មអគ្គិសនីក្នុងសេវាកម្មនេះ

អាជ្ញាធរអគ្គិសនីកម្ពុជាបានចេញអាជ្ញាបណ្ណទីមួយរបស់ខ្លួននៅខែកុម្ភៈ ឆ្នាំ២០០២ ។ ប្រភេទអាជ្ញាបណ្ណ ដែលបានចេញឲ្យសម្រាប់ធ្វើសេវាកម្មអគ្គិសនីក្នុងរយៈកាលកន្លងមកមាន ១- អាជ្ញាបណ្ណរួម ដែលរួមមាន អាជ្ញាបណ្ណផលិតកម្ម អាជ្ញាបណ្ណបញ្ជូន និងអាជ្ញាបណ្ណចែកចាយ (ផ្តល់ជូនអគ្គិសនីកម្ពុជា) ២- អាជ្ញាបណ្ណផលិតកម្ម ៣- អាជ្ញាបណ្ណចែកចាយ និង៤- អាជ្ញាបណ្ណរួម ដែលរួមមានអាជ្ញាបណ្ណផលិតកម្ម និងអាជ្ញាបណ្ណចែកចាយ ។ អាជ្ញាធរអគ្គិសនីបានចេញអាជ្ញាបណ្ណលក់រាយទីមួយ នៅខែ កក្កដា ឆ្នាំ២០០៦ ។ ការសាងសង់បណ្តាញបញ្ជូនតង់ស្យុង ១១៥គ.វ៉ ពីព្រំដែនប្រទេសថៃមកខេត្តបន្ទាយមានជ័យ ខេត្តបាត់ដំបង និងខេត្តសៀមរាប ដោយការវិនិយោគរបស់ក្រុមហ៊ុនឯកជន ជាអាជ្ញាបណ្ណបញ្ជូនក្នុងគោលបំណងពិសេស ដែលបានចេញនៅខែកុម្ភៈ ឆ្នាំ២០០៧ ។ ដោយការអភិវឌ្ឍន៍ខ្សែបណ្តាញបញ្ជូនរង និងការពង្រីកតំបន់ចែកចាយថ្មីដែលពុំទាន់មានអគ្គិសនីប្រើប្រាស់អាជ្ញាធរអគ្គិសនីកម្ពុជាបានចេញអាជ្ញាបណ្ណរួម ដែលរួមមានអាជ្ញាបណ្ណបញ្ជូនក្នុងគោលបំណងពិសេស និងអាជ្ញាបណ្ណចែកចាយជាលើកដំបូងនៅខែមិថុនា ឆ្នាំ២០០៨ ។ ចំនួនអាជ្ញាបណ្ណមានសុពលភាពនៅដំណាច់ឆ្នាំនីមួយៗ ក្នុងកំឡុងឆ្នាំ២០០៧ ដល់២០១៦ មានបង្ហាញនៅតារាងខាងក្រោម ៖

តារាងទី៦: ចំនួនអាជ្ញាបណ្ណមានសុពលភាពនៅដំណាច់ឆ្នាំនីមួយៗ ក្នុងអំឡុងឆ្នាំ២០០៧ ដល់២០១៦

ប្រភេទអាជ្ញាបណ្ណ	២០០៧	២០០៨	២០០៩	២០១០	២០១១	២០១២	២០១៣	២០១៤	២០១៥	២០១៦
អគ្គិសនីកម្ពុជា	1	1	1	1	1	1	1	1	1	1
ផលិតកម្ម	14	20	19	19	17	16	19	21	20	21
ចែកចាយ	16	21	25	27	40	82	98	139	167	250
អាជ្ញាបណ្ណរួម (ផលិត ចែកចាយ)	147	172	197	221	227	198	204	181	157	77
លក់រាយ	1	1	1	1	1	1	3	4	5	5
បញ្ជូនក្នុងគោលបំណងពិសេស	1	1	3	3	5	7	7	7	9	9
អាជ្ញាបណ្ណរួម (បញ្ជូនរង ចែកចាយ)	-	2	3	6	6	7	7	7	7	7
សរុប	180	218	249	278	297	312	339	360	366	370

៣.៥ កិច្ចប្រឹងប្រែងរបស់រាជរដ្ឋាភិបាល មូលនិធិអគ្គិសនីភាគច្រើននិងយកម្មជនបទ និងអាជ្ញាធរអគ្គិសនីកម្ពុជា ដើម្បីជួយអ្នកកាន់អាជ្ញាបណ្ណធ្វើ សេវាកម្មអគ្គិសនី

ក្នុងឆ្នាំ២០១៣ ក្រសួងឧស្សាហកម្ម រ៉ែ និងថាមពលត្រូវបានបំបែកជាពីរក្រសួង ។ ទី១៖ ក្រសួងឧស្សាហកម្ម និងសិប្បកម្ម និងទី២៖ ក្រសួងរ៉ែ និងថាមពល។ វិស័យអគ្គិសនីគឺស្ថិតនៅក្រោមក្រសួងរ៉ែ និងថាមពល ។

ក្នុងអំឡុងឆ្នាំ២០១២ មូលនិធិអគ្គិសនីការុបនីយកម្មជនបទ (REF) ដែលពីមុនជាស្ថាប័នឯករាជ្យ ត្រូវបានផ្ទេរទៅនៅក្រោមការគ្រប់គ្រងរបស់អគ្គិសនីកម្ពុជា (EDC) នៅឆ្នាំ២០១៥ បានអនុវត្ត នូវកម្មវិធីមួយចំនួនដូចខាងក្រោម៖

- ១. កម្មវិធីផ្តល់ឥណទានអនុគ្រោះគ្មានការប្រាក់រយៈពេលយូរដល់ប្រជាពលរដ្ឋក្រីក្រ ដើម្បីឲ្យពួកគាត់អាចមានលទ្ធភាព

ក្លាប់ចរន្តអគ្គិសនីប្រើប្រាស់បាន ដែលឥណទាននេះរួមមាន៖ ក.ថ្លៃក្លាប់ចរន្តដែលអ្នកប្រើប្រាស់ត្រូវបង់ជូនអ្នកកាន់អាជ្ញាបណ្ណ ខ.ប្រាក់កក់ធានាលើការប្រើប្រាស់ថាមពលដែលអ្នកប្រើប្រាស់ត្រូវបង់ជូនអ្នកកាន់អាជ្ញាបណ្ណ គ.ថ្លៃទិញសំភារៈអគ្គិសនី(ខ្សែភ្លើង) និងថ្លៃឈ្នួល ដើម្បីតភ្ជាប់ពីចំណុចផ្គត់ផ្គង់មកកាន់លំនៅដ្ឋាន និង ឃ.ថ្លៃទិញសម្ភារៈអគ្គិសនី និងថ្លៃឈ្នួល ដើម្បីប្រើប្រាស់ក្នុងផ្ទះ ។ ហើយការអនុវត្តកម្មវិធីឥណទាននេះធ្វើឡើងតាមរយៈអ្នកកាន់អាជ្ញាបណ្ណ ដែលមានកាតព្វកិច្ចសងមក REF ដោយប្រមូលពីអតិថិជនរបស់ខ្លួនជាអ្នកខ្ចី ជាប្រចាំខែក្នុងរយៈពេលកំណត់ច្បាស់លាស់មួយ ។ ចំនួនទឹកប្រាក់អតិបរមា ដែលអាចខ្ចីបានគឺ ៤៨០,០០០ រៀលក្នុងមួយខ្នងផ្ទះ ។ ក្នុងឆ្នាំ២០១៦នេះ មានប្រជាពលរដ្ឋក្រីក្រចំនួន ១,០៦៥ ខ្នងផ្ទះ ស្ថិតនៅក្នុងភូមិចំនួន ៥៤ភូមិបានទទួលផលពីគម្រោងនេះ ។ មូលនិធិសម្រាប់កម្មវិធីនេះបានមកពី Kreditanstalt fur Wiederaufbau (KfW) ។

២.កម្មវិធីជួយផ្តល់ទុនដល់សេវាករសម្រាប់ពង្រីកខ្សែបណ្តាញផ្គត់ផ្គង់អគ្គិសនីនៅតំបន់ជនបទ ដើម្បីឲ្យមានលទ្ធភាពសាងសង់បណ្តាញគ្របដណ្តប់ក្នុងដែនអាជ្ញាបណ្ណចែកចាយរបស់ខ្លួនទាំងមូល ក្នុងគោលបំណងអនុញ្ញាតឲ្យលំនៅដ្ឋានជនបទក្នុងតំបន់ទាំងនោះអាចប្រើប្រាស់អគ្គិសនីបាន ។ ហើយតំបន់ ដែលអាចប្រើប្រាស់កម្មវិធីឥណទាននេះ ត្រូវបានបែងចែកជាបីប្រភេទទៅតាមដង់ស៊ីតេប្រជាជនដូចខាងក្រោម៖

1. តំបន់ដែលមានដង់ស៊ីតេប្រជាជនខ្ពស់៖ REF នឹងផ្តល់ការធានាលើឥណទានដែលអ្នកកាន់អាជ្ញាបណ្ណខ្ចីពីធនាគារសម្រាប់ការវិនិយោគពង្រីកបណ្តាញចែកចាយទៅដល់ជនបទដាច់ស្រយាលក្នុងដែនអាជ្ញាបណ្ណរបស់ខ្លួន ។
2. តំបន់ដែលមានដង់ស៊ីតេប្រជាជនល្មមដែលប្រាក់ចំណេញរបស់អ្នកកាន់អាជ្ញាបណ្ណមិនអាចទប់ទល់នឹងការប្រាក់សម្រាប់ខ្ចីមកវិនិយោគបាន៖ REF នឹងផ្តល់នូវឥណទានមួយ ដែលគ្មានការប្រាក់សម្រាប់វិនិយោគលើការសាងសង់បណ្តាញក្នុងដែនអាជ្ញាបណ្ណដែលជាតំបន់ជនបទដាច់ស្រយាលរបស់ខ្លួន ។
3. តំបន់ ដែលមានដង់ស៊ីតេប្រជាជនទាប ដែលការធ្វើអាជីវកម្មអគ្គិសនីមិនអាចសម្រេចបានលុះត្រាតែ ផ្នែកមួយនៃការចំណាយលើហេដ្ឋារចនាសម្ព័ន្ធត្រូវបានផ្តល់ជំនួយឥតសំណង៖ REF នឹងផ្តល់ផ្នែកខ្លះនៃការចំណាយលើហេដ្ឋារចនាសម្ព័ន្ធជាជំនួយឥតសំណងហើយផ្នែក ដែលសេសសល់ជាឥណទានគ្មានការប្រាក់ដើម្បីឲ្យអ្នកកាន់អាជ្ញាបណ្ណយកទៅសាងសង់បណ្តាញក្នុងដែនអាជ្ញាបណ្ណ ដែលជាតំបន់ជនបទដាច់ស្រយាលរបស់ខ្លួន ។

ក្នុងឆ្នាំ២០១៦ REF បានប្រតិបត្តិការ ៩៦ កិច្ចសន្យា ជាមួយនឹងសេវាករ ៧៥នាក់ ក្រោមមូលនិធិអគ្គិសនីកម្ពុជា និង ១៦កិច្ចសន្យា ជាមួយនឹងសេវាករ ១៥នាក់ ក្រោមមូលនិធិ KfW ដោយការផ្តល់ជំនួយដើម្បីអភិវឌ្ឍន៍ខ្សែបណ្តាញចែកចាយអគ្គិសនីតាមតំបន់ជនបទក្រោមកម្មវិធីសម្រាប់ប្រភេទតំបន់ទី២ ។ ប្រវែងខ្សែបណ្តាញគ្របដណ្តប់ក្នុងខេត្តផ្សេងៗស្ថិតក្រោមកម្មវិធីមូលនិធិចំនួន២ របស់អ្នកកាន់អាជ្ញាបណ្ណសម្រាប់ឆ្នាំ ២០១៦ បង្ហាញដូចក្នុងតារាងខាងក្រោម ៖

តារាងទី៧: សមិទ្ធិផលក្រោមកម្មវិធីសម្រាប់ការផ្តល់ជំនួយ ដើម្បីអភិវឌ្ឍន៍ខ្សែបណ្តាញចែកចាយអគ្គិសនីតាមតំបន់ជនបទ

ល.រ	ខេត្ត	បណ្តាញសាងសង់តាមកម្មវិធីមូលនិធិអគ្គិសនីកម្ពុជា, (km)		បណ្តាញសាងសង់តាមកម្មវិធីមូលនិធិ KfW, (km)	
		LV	MV	LV	MV
១	បន្ទាយមានជ័យ	87.20	15.70	10.10	
២	បាត់ដំបង	73.00	35.00	12.50	
៣	កំពង់ចាម	120.04	32.10	47.00	15.00
៤	កំពង់ឆ្នាំង	186.50	128.32	17.80	
៥	កំពង់ស្ពឺ	198.54	111.55	80.00	36.00
៦	កំពង់ធំ	162.10	12.10		
៧	កំពត	44.80	67.38		

អាជ្ញាធរអគ្គិសនីកម្ពុជា

៨	កណ្តាល	93.25	28.00	45.40	
៩	កោះកុង	34.36	26.00		
១០	ក្រចេះ	68.15		20.00	34.00
១១	ព្រះវិហារ	44.50	3.00	18.00	
១២	ព្រៃវែង	228.62	45.05	23.00	10.00
១៣	ពោធិ៍សាត់	296.50	15.30		
១៤	ព្រះសីហនុ	37.70		9.50	16.70
១៥	រតនៈគិរី	11.60	11.70		
១៦	សៀមរាប	38.41	12.85	10.90	
១៧	ស្ទឹងត្រែង	8.00			
១៨	ស្វាយរៀង	48.00	18.20		
១៩	តាកែវ	9.70	2.00		
២០	ឧត្តរមានជ័យ			14.50	
២១	ត្បូងឃ្មុំ	51.37	2.62	32.00	
សរុប		1,832.34	588.87	340.60	111.70

ក្នុងឆ្នាំ២០១៦ REF បានផ្ទេរថវិការបស់ខ្លួនទៅគណនីធានាគាររបស់អ្នកកាន់អាជ្ញាប័ណ្ណ ដែលបានភ្ជាប់ជាមួយបណ្តាញជាតិចំនួន ២៤៧ ដែលបានផ្តល់នូវតម្រូវការព័ត៌មានផ្សេងៗ ដើម្បីទទួលបានថវិការបស់ខ្លួនសម្រាប់ថ្លៃអគ្គិសនី ដែលបានគណនា និងថ្លៃអគ្គិសនីសម្រាប់លក់ទៅអ្នកប្រើប្រាស់តង់ស្យុងទាបយោងតាមបញ្ជីថ្លៃលក់របស់អាជ្ញាធរអគ្គិសនីកម្ពុជា ។ ចំនួនអ្នកប្រើប្រាស់ និងថាមពលសម្រាប់ខេត្ត ដែលថ្លៃប៉ះប៉ូវត្រូវបានទូទាត់បានបង្ហាញដូចទិន្នន័យក្នុងតារាង ខាងក្រោម ៖

តារាងទី៨៖ ចំនួនអ្នកប្រើប្រាស់ និងថាមពលសម្រាប់ខេត្តដែលថ្លៃប៉ះប៉ូវត្រូវបានទូទាត់

ល.រ	ខេត្ត	ចំនួនអតិថិជន		ថាមពល kWh	
		ប្រើប្រាស់ត្រឹម 10គីឡូវ៉ាត់ម៉ោង ក្នុងមួយខែ	ប្រើប្រាស់លើស 10គីឡូវ៉ាត់ម៉ោង ក្នុងមួយខែ	ប្រើប្រាស់ត្រឹម 10គីឡូវ៉ាត់ម៉ោង ក្នុងមួយខែ	ប្រើប្រាស់លើស 10គីឡូវ៉ាត់ម៉ោង ក្នុងមួយខែ
១	បន្ទាយមានជ័យ	12,999	69,678	621,360	23,567,028
២	បាត់ដំបង	11,534	80,161	615,164	34,626,593
៣	កំពង់ចាម	17,876	109,725	892,858	41,575,281
៤	កំពង់ឆ្នាំង	6,360	50,941	370,345	24,259,970
៥	កំពង់ស្ពឺ	9,442	93,962	494,717	37,682,502
៦	កំពង់ធំ	5,631	39,696	308,367	21,679,918
៧	កំពត	12,913	67,559	569,221	21,264,495
៨	កណ្តាល	9,686	120,877	634,769	80,144,004
៩	កោះកុង	723	5,526	41,188	3,040,788
១០	ក្រចេះ	1,402	5,361	79,813	1,376,864
១១	ភ្នំពេញ	126	2,034	16,101	3,576,896
១២	ព្រៃវែង	17,332	89,997	886,628	25,782,148
១៣	ពោធិ៍សាត់	8,177	53,070	442,081	27,301,734
១៤	សៀមរាប	8,405	50,266	436,566	20,289,470

អាជ្ញាធរអគ្គិសនីកម្ពុជា

១៥	ព្រះសីហនុ	1,180	16,352	70,276	13,340,326
១៦	តាកែវ	18,260	120,437	778,784	53,297,185
១៧	ឧត្តរមានជ័យ	933	4,187	31,429	1,163,826
១៨	ត្បូងឃ្មុំ	6735	28,243	532,403	13,136,236
សរុប		149,714	1,008,072	7,822,070	447,105,264

ជំពូកទី ៤

របាយការណ៍ស្តីពី ការដលិត ការនាំចូល និងការបញ្ជូន អគ្គិសនី

របាយការណ៍ស្តីពី ការផលិត ការនាំចូល និងការបញ្ជូនអគ្គិសនី

៤.១ ការផលិតអគ្គិសនីនៅក្នុងប្រទេសកម្ពុជា

៤.១.១ ការផលិតអគ្គិសនីតាមប្រភេទអ្នកកាន់អាជ្ញាបណ្ណ

ការផលិតអគ្គិសនីរបស់អ្នកកាន់អាជ្ញាបណ្ណនៅក្នុងព្រះរាជាណាចក្រកម្ពុជាមាន ២ ប្រភេទគឺ ទី១-ការផលិតអគ្គិសនីដោយផលិតករអគ្គិសនីឯករាជ្យដែលកាន់អាជ្ញាបណ្ណផលិតកម្ម ហើយផលិតអគ្គិសនីលក់ឱ្យអ្នកផ្គត់ផ្គង់អគ្គិសនី ឬ ឱ្យរោងចក្រឧស្សាហកម្ម ស្របតាមកិច្ចព្រមព្រៀងទិញ-លក់អគ្គិសនី និងទី២-ការផលិតអគ្គិសនីដោយអ្នកកាន់អាជ្ញាបណ្ណរួម ដែលក្នុងនោះមានអាជ្ញាបណ្ណមួយជាអាជ្ញាបណ្ណផលិតកម្ម ផលិតអគ្គិសនីសម្រាប់ផ្គត់ផ្គង់ឱ្យអ្នកប្រើប្រាស់ដែលបិតនៅក្នុងតំបន់ចែកចាយរបស់ខ្លួន ។

ព័ត៌មានស្តីអំពីទិន្នន័យនៃកិច្ចប្រតិបត្តិការសេវាកម្មផលិតអគ្គិសនីរបស់អ្នកកាន់អាជ្ញាបណ្ណផលិតកម្ម អគ្គិសនីកម្ពុជា និងប្រព័ន្ធទោលដាច់ដោយឡែកដំណើរការ ដោយអ្នកកាន់អាជ្ញាបណ្ណរួមមួយចំនួនមានបង្ហាញជូននៅក្នុងឧបសម្ព័ន្ធទី៣, ឧបសម្ព័ន្ធទី៤ និងឧបសម្ព័ន្ធទី៥ ។ ព័ត៌មានសង្ខេបស្តីពីអានុភាពតម្លើង និងបរិមាណថាមពលបញ្ចេញដោយផលិតករអគ្គិសនីឯករាជ្យ អគ្គិសនីកម្ពុជា និងអ្នកកាន់អាជ្ញាបណ្ណរួមមានបង្ហាញជូនក្នុងឧបសម្ព័ន្ធទី២(ខ) ។

ក្នុងឆ្នាំ២០១៦នេះ បរិមាណថាមពលផលិត និងថាមពលបញ្ចេញដោយអ្នកកាន់អាជ្ញាបណ្ណទាំងអស់ ក្នុងប្រទេសកម្ពុជាមាន ៥,៤៨២.៩៦GWh ដែលចំនួននេះ លើសថាមពលបញ្ចេញនៅឆ្នាំ២០១៥ ចំនួន ២២.១៣% ។ ក្រាហ្វិកបង្ហាញពីបរិមាណថាមពល ដែលបានបញ្ជូនចេញ ដោយអ្នកកាន់អាជ្ញាបណ្ណផលិតកម្ម អ្នកកាន់អាជ្ញាបណ្ណរួម និងអគ្គិសនីកម្ពុជាមានបង្ហាញជូនខាងក្រោម ៖

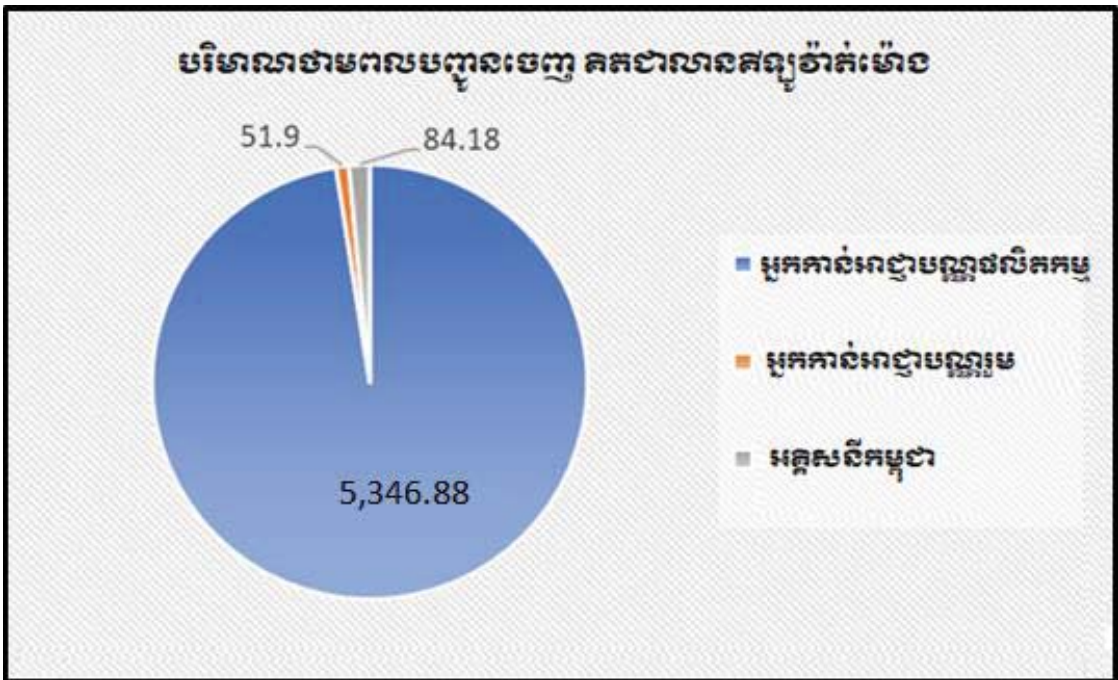

៤.១.២ ការផលិតអគ្គិសនីតាមប្រភេទមធ្យោបាយផលិតកម្ម

សម្រាប់ឆ្នាំ ២០១៦ មធ្យោបាយផលិតអគ្គិសនីនៅក្នុងព្រះរាជាណាចក្រកម្ពុជាបែងចែកជា ៤ ប្រភេទ៖១-រោងចក្រ វារីអគ្គិសនី ២-រោងចក្រដៀសល ៣-រោងចក្រប្រើឡូចំហាយដើរដោយធូរដុំថ្ម និង៤-រោងចក្រប្រើអុស និងដីរម៉ាស់ដទៃទៀត ។ ក្នុងឆ្នាំ២០១៦ នេះ មិនមានការបូកបន្ថែមនូវអនុភាពសំខាន់ៗរបស់រោងចក្រអគ្គិសនីនោះទេ ។ ក្នុងឆ្នាំ២០១៦ រោងចក្រ អគ្គិសនីសំខាន់ៗ ដែលបានបន្ថែមម៉ាស៊ីនទី៣ មានអនុភាពផលិត ១៣៥MW នៅរោងចក្រផលិតអគ្គិសនីដើរ ដោយធូរដុំថ្ម របស់ក្រុមហ៊ុន C.I.I.D.G Erdos Hongjun Electric Power Co., Ltd នៅខេត្តព្រះសីហនុ ។ គិតត្រឹមឆ្នាំ២០១៦ រោងចក្រវារីអគ្គិសនីចំនួនប្រាំបីកំពុងដំណើរការ គឺ ៖ វារីអគ្គិសនីគីរីរម្យ១, វារីអគ្គិសនីគីរីរម្យ៣, វារីអគ្គិសនីកំបាយ, វារីអគ្គិសនី ស្ទឹងអាតៃ, វារីអគ្គិសនីស្ទឹងឫស្សីជ្រំក្រោម និងវារីអគ្គិសនីស្ទឹងតាតៃដែលភ្ជាប់ទៅនឹងបណ្តាញជាតិ, វារីអគ្គិសនីរតនគីរី ភ្ជាប់ទៅនឹង បណ្តាញរបស់អគ្គិសនីកម្ពុជាខេត្តរតនគីរី និងវារីអគ្គិសនីមណ្ឌលគីរីភ្ជាប់នឹងបណ្តាញ របស់អគ្គិសនីកម្ពុជាខេត្តមណ្ឌលគីរី ។ រោងចក្រអគ្គិសនីដែលប្រើប្រាស់អុស, ផលិតផលកសិកម្ម និងកាកសំណល់ផ្សេងៗធ្វើជាឥន្ធនៈសម្រាប់ដំណើរការផលិត ថាមពលអគ្គិសនីមានដូចជា ៖ ក្រុមហ៊ុន អេស អិល ហ្គាមិន ប្រូសេសស៊ីង ខេមបូឌា លីមីតធីត(ដែលធ្វើការផ្គត់ផ្គង់ថាមពលមួយ ចំនួនទៅអគ្គិសនីកម្ពុជាក្នុងពេញ), ក្រុមហ៊ុន អង្គរបាយអូឌូផេន, ក្រុមហ៊ុនភ្នំពេញ ស៊ូហ្គា, ក្រុមហ៊ុន អាយអ៊ីឌី អ៊ិនវេស (ខេមបូឌា) និងក្រុមហ៊ុន ខេមដីលបូ អេឡិកទ្រិកដៅវ៉ែ, ក្រុមហ៊ុន សុវណ្ណភូមិ អ៊ិនវេសមេន (ដែលភ្ជាប់ទៅនឹងបណ្តាញ អគ្គិសនីភ្នំពេញ), ក្រុមហ៊ុន ខេមបូឌា អេនធី លីមីតធីត និងក្រុមហ៊ុន ស៊ីអាយអាយឌីដី (ដែលភ្ជាប់ទៅនឹងបណ្តាញជាតិខេត្ត ព្រះសីហនុ) ប្រើប្រាស់ធូរដុំថ្មសម្រាប់ដំណើរការរោងចក្រអគ្គិសនី ។ ចំណែករោងចក្រអគ្គិសនីរបស់អ្នកកាន់អាជ្ញាបណ្ណផ្សេង ទៀតគឺជារោងចក្រអគ្គិសនីដែលប្រើប្រេងខ្មៅ ឬ ប្រេងដៀសលជាឥន្ធនៈសម្រាប់ផលិតអគ្គិសនី ។ ព័ត៌មានសង្ខេបអំពី អានុភាពតម្លើង និងបរិមាណថាមពល ដែលបញ្ជូនតាមប្រភេទផលិតកម្មខាងលើមានបង្ហាញជូនក្នុងឧបសម្ព័ន្ធទី២(គ) ។ ថាមពលផលិតសរុបក្នុងឆ្នាំ២០១៦ មាន ៥,៤៨២.៩៦ លានគីឡូវ៉ាត់ម៉ោង ធៀបនឹងឆ្នាំ២០១៥ ផលិតបាន ៤,៤៨៩.២៧ លានគីឡូវ៉ាត់ម៉ោង ។ ថាមពលផលិតសរុបក្នុងឆ្នាំ២០១៦ នេះដែរគឺ ច្រើនជាងការផលិតសរុបក្នុងឆ្នាំ២០១៥ ចំនួន ២២.១៣% ។

ក្រាហ្វិកបង្ហាញអំពីបរិមាណថាមពល ដែលបានបញ្ជូនចេញដោយអ្នកកាន់អាជ្ញាបណ្ណផលិតកម្ម និងអ្នកកាន់អាជ្ញា ប័ណ្ណរួម តាមប្រភេទមធ្យោបាយផលិតកម្ម មានបង្ហាញជូនខាងក្រោម ៖

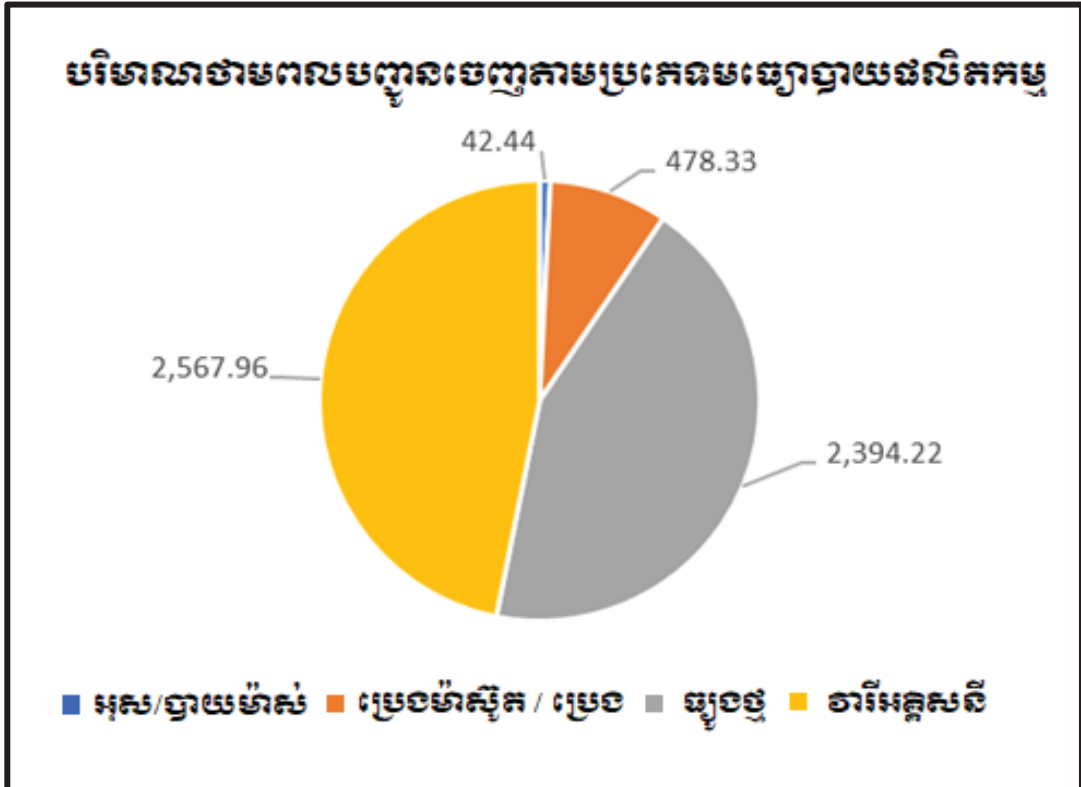

៤.១.៣ គម្រោងផលិតអគ្គិសនីកំពុងសាងសង់ និងផែនការ

គម្រោងផលិតអគ្គិសនីកំពុងសាងសង់ គិតត្រឹមចុងឆ្នាំ ២០១៦ មានដូចខាងក្រោម៖

1. គម្រោងសាងសង់រោងចក្រអគ្គិសនីដុតជូងថ្មនៅខេត្តព្រះសីហនុ៖ គម្រោងសាងសង់រោងចក្រអគ្គិសនីដុតជូងថ្ម មានអានុភាព ១x១៣៥មេហ្គាវ៉ាត នៅខេត្តព្រះសីហនុ ។ គម្រោងរោងចក្រអគ្គិសនីដុតជូងថ្មនេះក្នុងក្របខ័ណ្ឌ នៃការវិនិយោគរបស់ក្រុមហ៊ុន ស៊ីអាយអាយឌីជី (C.I.I.D.G.ErdosHongjun Electric Power Co.,Ltd) ។ ក្រុមហ៊ុនបានចុះកិច្ចព្រមព្រៀងទិញ-លក់អគ្គិសនីជាមួយអគ្គិសនីកម្ពុជា ។ គម្រោងនេះគ្រោងនឹងដាក់ឱ្យដំណើរការ នៅឆ្នាំ២០១៧ខាងមុខ ។
2. គម្រោងសាងសង់រ៉ែអគ្គិសនីសេសាន ៖ កិច្ចព្រមព្រៀងទិញថាមពល ត្រូវបានចុះហត្ថលេខារវាងអគ្គិសនីកម្ពុជា ជាមួយក្រុមហ៊ុន ហាយដ្រូ ផៅវ៉េ ឡូវ៉េ សេសាន2 នៅថ្ងៃទី២៦ ខែវិច្ឆិកា ឆ្នាំ២០១២ ។ គម្រោងនេះមានអានុភាព ៨ x ៥០ មេហ្គាវ៉ាត គ្រោងនឹងដាក់ឱ្យដំណើរការនៅចុងឆ្នាំ២០១៧ខាងមុខ ។
3. គម្រោងសាងសង់រោងចក្រអគ្គិសនីដុតជូងថ្ម នៅខេត្តព្រះសីហនុ ៖ គម្រោងសាងសង់រោងចក្រអគ្គិសនីដុតជូង ថ្មមានអានុភាព ១ x ១៣៥មេហ្គាវ៉ាត នេះក្នុងក្របខ័ណ្ឌ នៃការវិនិយោគរបស់ក្រុមហ៊ុន ស៊ី អ៊ី អិល ២ (ក្រុមហ៊ុន ខេមបូឌាន អេនឌីជី លីមីតធីត) ។ អគ្គិសនីកម្ពុជាកំពុងតែចាប់ចុះកិច្ចព្រមព្រៀងទិញថាមពល ។
4. គម្រោងសាងសង់រោងចក្រអគ្គិសនីដើរដោយថាមពលពន្លឺព្រះអាទិត្យ នៅខេត្តស្វាយរៀង ៖ គម្រោងសាងសង់ រោងចក្រអគ្គិសនីដើរ ដោយថាមពលពន្លឺព្រះអាទិត្យមានអានុភាព ១០ មេហ្គាវ៉ាត នៅខេត្តស្វាយរៀង ។ គម្រោង រោងចក្រអគ្គិសនីដើរ ដោយថាមពលពន្លឺព្រះអាទិត្យនេះក្នុងក្របខ័ណ្ឌ នៃការវិនិយោគរបស់ក្រុមហ៊ុន សាន់ស៊ាប អ៊ែសេត(ខេមបូឌា) បានចុះកិច្ចព្រមព្រៀងទិញ-លក់អគ្គិសនីជាមួយអគ្គិសនីកម្ពុជារួចហើយ ។ គម្រោងនេះគ្រោង នឹងដាក់ឱ្យដំណើរការនៅខែមិថុនា ឆ្នាំ២០១៧ខាងមុខ ។
5. គម្រោងសាងសង់ស្ថានីយរ៉ែអគ្គិសនីព្រែកល្អាង ៖ គម្រោងសាងសង់ស្ថានីយនេះបានធ្វើការសិក្សាសមិទ្ធិលទ្ធភាព ជំហានដំបូងរួចហើយ ។ អានុភាពដែលបានស្នើសុំសម្រាប់គម្រោងនេះ គឺ ៩០មេហ្គាវ៉ាត ។
6. គម្រោងសាងសង់រោងចក្រអគ្គិសនីដើរដោយថាមពលជីវម៉ាសនៅខេត្តកោះកុង ៖ គម្រោងសាងសង់រោងចក្រអគ្គិសនី ដើរ ដោយថាមពលជីវម៉ាសមានអានុភាព ៨មេហ្គាវ៉ាត នៅខេត្តកោះកុង ដើរដោយថាមពលជីវម៉ាសនេះបិតក្នុងក្រប ខ័ណ្ឌ នៃការវិនិយោគរបស់ក្រុមហ៊ុន កោះកុង សូហ្គី អ៊ិនដាស្ត្រី ខមភេនី លីមីតធីត ដែលបានចុះកិច្ចព្រមព្រៀង ទិញថាមពលជាមួយអគ្គិសនីកម្ពុជារួចហើយ ។
7. គម្រោងសាងសង់រោងចក្រអគ្គិសនីដើរដោយថាមពលជីវម៉ាស នៅខេត្តព្រះវិហារ ៖ គម្រោងសាងសង់រោងចក្រ អគ្គិសនីដើរដោយថាមពលជីវម៉ាសមានអានុភាព ២-៤ មេហ្គាវ៉ាត នៅខេត្តព្រះវិហារ ។ គម្រោងរោងចក្រអគ្គិសនីដើរ ដោយថាមពលជីវម៉ាសនេះក្នុងក្របខ័ណ្ឌនៃការវិនិយោគរបស់ក្រុមហ៊ុន រូយ ហ្វេង (ខេមបូឌា)អ៊ិនធើណេសិនណាល ខមភេនី លីមីតធីត ដែលបានចុះកិច្ចព្រមព្រៀងទិញ-លក់អគ្គិសនីជាមួយអគ្គិសនីកម្ពុជារួចហើយ ។

៤.២ ការនាំចូលអគ្គិសនីពីប្រទេសជិតខាង

ប្រទេសកម្ពុជាបានទិញអគ្គិសនីពីប្រទេសថៃ ប្រទេសវៀតណាម និងប្រទេសឡាវ ។ ការនាំចូលអគ្គិសនីពីប្រទេសវៀត ណាម គឺធ្វើឡើងតាមរយៈខ្សែបណ្តាញតង់ស្យុងមធ្យម ២២ kV មានជាច្រើនកន្លែង និងតាមរយៈខ្សែបញ្ជូន ២៣០ kV ពីប្រទេសវៀតណាមមកខេត្តតាកែវ និងមកភ្នំពេញ ។ ដូចគ្នានេះដែរ ការនាំចូលអគ្គិសនីពីប្រទេសថៃ គឺធ្វើឡើងតាមរយៈ ខ្សែបណ្តាញតង់ស្យុងមធ្យម ២២kV ជាច្រើនកន្លែង និងតាមរយៈខ្សែបញ្ជូន ១១៥ kV ពីប្រទេសថៃមកខេត្តបន្ទាយមានជ័យ ខេត្តបាត់ដំបង និងខេត្តសៀមរាប ។ ការនាំចូលអគ្គិសនីពីប្រទេសឡាវ គឺ ធ្វើឡើងតាមរយៈខ្សែបណ្តាញតង់ស្យុងមធ្យម ២២ kV ពីប្រទេសឡាវ មកទីរួមខេត្តស្ទឹងត្រែង ។ ខ្សែបណ្តាញតង់ស្យុងមធ្យមនេះត្រូវបានដំឡើងទៅ ៣៥kV និងផ្គត់ផ្គង់ទៅ ខេត្តព្រះវិហារតាមខ្សែបណ្តាញតង់ស្យុងខ្ពស់ ១១៥kV បញ្ជូនតែ ៣៥kV (បញ្ជូនតង់ស្យុង ៣៥kV) ។

ដោយផ្អែកលើមូលដ្ឋាននៃកិច្ចព្រមព្រៀងពាណិជ្ជកម្មអគ្គិសនីរវាងក្រសួងឧស្សាហកម្ម រ៉ែ និងថាមពលកម្ពុជា ជាមួយ ក្រសួងឧស្សាហកម្មវៀតណាម អគ្គិសនីកម្ពុជាបានចុះកិច្ចព្រមព្រៀងទិញអគ្គិសនីជាមួយក្រុមហ៊ុនអគ្គិសនីទី២ វៀតណាម ឬ តាងនាមឱ្យអ្នកកាន់អាជ្ញាប័ណ្ណដីទៀត ដើម្បីនាំចូលអគ្គិសនីតាមចំណុចមួយចំនួនសម្រាប់ផ្គត់ផ្គង់អគ្គិសនីឱ្យតំបន់នានា ដែល បិតនៅក្បែរព្រំដែនកម្ពុជា-វៀតណាម ។

ដោយឡែកក្រុមហ៊ុនឯកជនដទៃទៀតបានទទួលសិទ្ធិពីក្រសួង រ៉ែ និងថាមពល ដើម្បីទិញអគ្គិសនីពីអាជ្ញាធរអគ្គិសនីខេត្តរបស់ប្រទេសថៃ សម្រាប់ផ្គត់ផ្គង់អគ្គិសនីឱ្យតំបន់នានា ដែលបិតនៅក្បែរព្រំដែនកម្ពុជា-ថៃ ។ ថ្លៃអគ្គិសនីនាំចូលពីប្រទេសថៃតាមតង់ស្យុង ២២ kV ឈរលើមូលដ្ឋាន ថ្លៃប្រែប្រួលតាមពេលវេលាប្រើប្រាស់ ដែលកំណត់ដោយអាជ្ញាធរអគ្គិសនីខេត្តរបស់ថៃ សម្រាប់អនុវត្តតាមប្រភេទអតិថិជន ។ ថ្លៃនេះរួមមានថ្លៃគិតលើទំហំសេចក្តីត្រូវការប្រើប្រាស់ (គិតជាបាតក្នុង១គីឡូវ៉ាត់ម៉ោងនៃទំហំសេចក្តីត្រូវការអតិបរមា), ថ្លៃគិតលើបរិមាណថាមពល ដែលបានប្រើប្រាស់ (គិតជាបាតក្នុង១គីឡូវ៉ាត់ម៉ោង ដែលមានអត្រាខុសគ្នាទៅតាមថាមពលប្រើប្រាស់នៅម៉ោងបន្ទុកអតិបរមា និងប្រើប្រាស់នៅម៉ោងបន្ទុកអប្បបរមា), ថ្លៃសេវា (ថ្លៃថែរក្សាគិតជាបាតក្នុង១ខែ), ការពិន័យលើមេគុណអានុភាព (គិតជាបាតក្នុង១គីឡូវ៉ាត់ម៉ោងដែលប្រើលើស) និងថ្លៃប្រែប្រួល Ft (ការប្រែប្រួលចំណាយ គិតជាបាតក្នុង១គីឡូវ៉ាត់ម៉ោង) ។ ដោយសារតែរចនាសម្ព័ន្ធនៃថ្លៃលក់របៀបនេះ ថ្លៃអគ្គិសនីដែលនាំចូលពីប្រទេសថៃប្រែប្រួលពីខ្ពស់ទៅខ្ពស់តាមលក្ខខណ្ឌនៃការប្រើប្រាស់ ។ ថ្លៃអគ្គិសនី ដែលនាំចូលដោយអគ្គិសនីកម្ពុជាពីប្រទេសថៃតាមខ្សែបញ្ជូន ១១៥ kV រួមមានថ្លៃគិតលើបរិមាណថាមពល ដែលបានប្រើប្រាស់គិតជាបាត ក្នុង១គីឡូវ៉ាត់ម៉ោង បូកនឹងថ្លៃប្រែប្រួល Ft (ការប្រែប្រួលចំណាយគិតជា បាត ក្នុង១គីឡូវ៉ាត់ម៉ោង) ។ អគ្គិសនីកម្ពុជានាំចូលអគ្គិសនីពីប្រទេសឡាវ តាមតង់ស្យុង ២២kV មកផ្គត់ផ្គង់ខេត្តស្ទឹងត្រែង និងខេត្តព្រះវិហារ។ ការផ្គត់ផ្គង់ឲ្យតំបន់ព្រះវិហារតាមរយៈខ្សែបណ្តាញតង់ស្យុងខ្ពស់១១៥kV បញ្ជូនតែ ៣៥kV (បញ្ជូនតង់ស្យុង ៣៥kV) ។

ព័ត៌មានស្តីពីបរិមាណថាមពលអគ្គិសនី ដែលបាននាំចូលពីប្រទេសជិតខាងមានបង្ហាញជូនក្នុងឧបសម្ព័ន្ធ ២.ក និងទិន្នន័យលំអិតមានបង្ហាញនៅក្នុង ឧបសម្ព័ន្ធ ៥.ក ។

៤.៣ ការបញ្ជូនអគ្គិសនី

៤.៣.១ ប្រព័ន្ធតង់ស្យុងខ្ពស់នៅកម្ពុជា

ព័ត៌មានលម្អិត អំពីអនុស្ថានីយប្រព័ន្ធបណ្តាញជាតិកង់ស្យុងខ្ពស់ (GS) ដំណើរការដោយអ្នកកាន់អាជ្ញាបណ្ណនៅចុងឆ្នាំ២០១៦ មានបង្ហាញដូចខាងក្រោម ។

តារាងទី៩: ព័ត៌មានលម្អិតអំពីអនុស្ថានីយប្រព័ន្ធបណ្តាញជាតិ តង់ស្យុងខ្ពស់

លេខរៀង	អនុស្ថានីយ៍	ត្រង់ស្យុរណេតាត			ចំនួនចំណុចភ្ជាប់ ទ្វារចរន្ត 22 kV
		វ៉ុល kV	អានុភាព MVA	ចំនួន	
ក- អនុស្ថានីយ៍ (GS) ដំណើរការដោយអគ្គិសនីកម្ពុជា					
1	GS 1ភ្នំពេញ	115/22	75	2	33
2	GS 2ភ្នំពេញ	115/22	50	3	31
3	GS 3ភ្នំពេញ	115/22	50	3	21
4	GS 4កំពង់ស្ពឺ	230/115	200	2	19
		115/22	50	3	
5	GS 5 ភ្នំពេញ	115/22	50	3	14
6	GS តាកែវ	230/115	16	1	13
		230/22	50	1	
7	GS កំពង់ស្ពឺ	115/22	6.3	1	6
		115/23	50	1	9
8	GS កំពត	230/22	50	1	8
9	GS ស្ទឹងហាវ	230/22	50	1	4
		230/155	100	1	
10	GS អូរសោម	230/115/22	150	1	1
11	GS ក្រុងព្រះសីហនុ	115/22	50	1	8

12	GS ឈូក	230/115	100	1	
13	GS 7 ខេត្តកណ្តាល	230/115	200	2	
		230/22	75	1	5
		115/22	50	1	8
ខ- អនុស្ថានីយ៍ (GS) ដំណើរការដោយក្រុមហ៊ុន (ខេមបូឌា) ផ្នែក ទ្រទ្រង់ ឡាញ					
16	GS បន្ទាយមានជ័យ	115/22	50	1	1
17	GS សៀមរាប	115/22	50	1	5
18	GS បាត់ដំបង ១១៥គវី	115/22	25	1	3
19	GS IE	115/22	50	1	3
គ- អនុស្ថានីយ៍ (GS) ដំណើរការដោយក្រុមហ៊ុន ខេមបូឌា ផ្នែក ប្រឹក្សា					
18	GS កំពង់ឆ្នាំង	230/22	25	1	4
19	GS ពោធិ៍សាត់	230/22	25	1	3
20	GS បាត់ដំបង ២៣០គវី	230/115/22	95	2	6
ឃ- អនុស្ថានីយ៍ (GS) ដំណើរការដោយក្រុមហ៊ុន ខេមបូឌាន ទ្រទ្រង់ លីមីតធីត					
21	GS ៦ ខាងជើងភ្នំពេញ	230/115	200	2	13
		115/22	50	2	
22	GS កំពង់ចាម	115/22	50	2	10
ង- អនុស្ថានីយ៍ (GS) ដំណើរការដោយក្រុមហ៊ុន ខេមបូឌា តាតៃ ហាយវ្យូ ផ្នែក					
23	GS តាតៃ	230/35/22	60/60/40	1	

ព័ត៌មានលម្អិតអំពីខ្សែបញ្ជូនភ្ជាប់នឹងអនុស្ថានីយ៍ប្រព័ន្ធបណ្តាញជាតិគង់ស្បែងខ្ពស់ និងស្ថានីយ៍ទាំងនេះ មានបង្ហាញជូនក្នុងតារាងខាងក្រោម៖

តារាងទី១០: ព័ត៌មានលម្អិតអំពីប្រព័ន្ធបណ្តាញជាតិ គង់ស្បែងខ្ពស់

លេខរៀង	ខ្សែបណ្តាញគង់ស្បែងខ្ពស់		គង់ស្បែង គ.វ	ចំនួនសៀគ្វី	ប្រវែង គ.ម
	មគតិ	ឆ្ពោះទៅ			
ក-ខ្សែបណ្តាញគង់ស្បែងខ្ពស់ដំណើរការដោយអគ្គិសនីកម្ពុជា					
1	ព្រំដែនវៀតណាម	GS តាកែវ	230	2	50
2	GS តាកែវ	GS 4 ភ្នំពេញ	230	2	47
3	GS តាកែវ	GS កំពត	230	2	73
4	GS អូរសោម	GS ពោធិ៍សាត់	230	2	132
5	GS កំពត	GS ស្ទឹងហាវ	230	2	81.62
6	ភ្នំពេញ	ខាងលិច- ខាងត្បូងភ្នំពេញ	230	2	48.00
7	GS 1 ភ្នំពេញ	GS 3 ភ្នំពេញ	115	1	11.32
8	GS 2 ភ្នំពេញ	CEP	115	1	6.98
9	GS 3 ភ្នំពេញ	CEP	115	1	5.32
10	GS កំពង់ស្ពឺ	GS 5 ភ្នំពេញ	115	1	37

11	GS វ៉ាលីរីម្យ	GS កំពង់ស្ពឺ	115	1	65.04
12	GS 4 ភ្នំពេញ	ខ្សែអេឡិចត្រិក ដៅវ៉ែ	115	1	24.86
13	ខ្សែអេឡិចត្រិក ដៅវ៉ែ	GS 2 ភ្នំពេញ	115	1	6.63
14	GS 4 ភ្នំពេញ	GS 1 ភ្នំពេញ	115	1	36.80
15	GS 5 ភ្នំពេញ	GS 1 ភ្នំពេញ	115	1	3.53
16	GS ស្ទឹងហាវ	GS ព្រះសីហនុ	115	2	11.00
17	GS ឈូក	GS បន្ទាយមានជ័យ	115	1	12.00
18	បណ្តាញភ្នំពេញ		115	2	42.00
ខ-ខ្សែបណ្តាញតង់ស្យុងខ្ពស់ដំណើរការដោយក្រុមហ៊ុន ស៊ីណូហាយដ្រូ កំចាយ					
19	វ៉ារីកំចាយ GS	កំពត GS	230	2	11
គ-ខ្សែបណ្តាញតង់ស្យុងខ្ពស់ដំណើរការដោយក្រុមហ៊ុន ខេមបូឌា ដៅវ៉ែ ហ្គ្រីត					
20	GS 4 ភ្នំពេញ	GS 6ខាងជើងភ្នំពេញ	230	2	40.36
21	GS 6ខាងជើងភ្នំពេញ	GS កំពង់ឆ្នាំង	230	2	47.80
22	GS កំពង់ឆ្នាំង	GS ពោធិ៍សាត់	230	2	82.83
23	GS ពោធិ៍សាត់	GS បាត់ដំបង	230	2	122.39
24	GS បាត់ដំបងCPTL	GS បាត់ដំបង CPG	115	2	1
ឃ-ខ្សែបណ្តាញតង់ស្យុងខ្ពស់ដំណើរការដោយក្រុមហ៊ុន ស៊ីភីធីអិល					
25	ព្រំដែនថៃ	GS អ៊ិនដូស្ត្រីលអេស្តេត	115	2	4.00
26	GS អ៊ិនដូស្ត្រីលអេស្តេត	GS បន្ទាយមានជ័យ	115	2	43.00
27	GS បន្ទាយមានជ័យ	GS សៀមរាប	115	1	85.00
28	GS បន្ទាយមានជ័យ	GS បាត់ដំបង	115	1	53.00
ង-ខ្សែបណ្តាញតង់ស្យុងខ្ពស់ដំណើរការដោយក្រុមហ៊ុន ឆាយណា ហិទាន ឡូរី ស្ទឹងឫស្សីជ្រំ ហាយដ្រូ-អេឡិចត្រិក ប្រូជេក (ខេមបូឌា) ខេមភេនី លីមីតធីត					
29	អូរសោម	ស្ទឹងឫស្សីជ្រំក្រោម	230	1	42.00
30	អូរសោម	ស្ទឹងឫស្សីជ្រំលើ	230	1	37.00
ដ-ខ្សែបណ្តាញតង់ស្យុងខ្ពស់ដំណើរការដោយក្រុមហ៊ុន ខេមបូឌានទ្រនមីសិនលីមីតធីត					
31	GS 6 បាត់ដំបង	GS កំពង់ចាម	230	2	97.18
ច-ខ្សែបណ្តាញតង់ស្យុងខ្ពស់ដំណើរការដោយក្រុមហ៊ុន ស៊ីតិច ហាយដ្រូ ដៅវ៉ែ លីមីតធីត					
32	គីរីម្យ ១	គីរីម្យ ៣	115	1	31.39
ឆ-ខ្សែបណ្តាញតង់ស្យុងខ្ពស់ដំណើរការដោយក្រុមហ៊ុន ស៊ី អេច ឌី (ខេមបូឌា) ហាយដ្រូ ដៅវ៉ែ លីមីតធីត					
33	ស្ទឹងអាត់លើ	អូរសោម	115	1	4.20
34	ស្ទឹងអាត់ក្រោម	អូរសោម	115	1	13.60
ជ-ខ្សែបណ្តាញតង់ស្យុងខ្ពស់ដំណើរការដោយក្រុមហ៊ុន ខេមបូឌាន តាតៃ ហាយដ្រូ ដៅវ៉ែ					
35	តាតៃ	ឫស្សីជ្រំក្រោម និងឫស្សីជ្រំលើ	230	2	38.00

៤.៣.២ ខ្សែបណ្តាញបញ្ជូន តង់ស្យុងខ្ពស់កំពុងសាងសង់

គិតត្រឹមចុងឆ្នាំ២០១៦ គម្រោងសាងសង់ខ្សែបញ្ជូនកំពុងបន្តការងារសាងសង់ ដូចខាងក្រោម៖

- ១-ខ្សែបណ្តាញបញ្ជូន 230kV ពីខេត្តកំពង់ចាម ទៅខេត្តក្រចេះ មានអនុស្ថានីយនៅខេត្តកំពង់ចាម និងនៅខេត្តក្រចេះ ។ គម្រោងសាងសង់ខ្សែបញ្ជូននេះបឺតនៅក្នុងក្របខណ្ឌនៃការវិនិយោគរបស់ក្រុមហ៊ុន Dimond Power Limited ក្រោមកិច្ចព្រមព្រៀងបញ្ជូនជាមួយអគ្គិសនីកម្ពុជា ។ ការសាងសង់ខ្សែបញ្ជូននេះកំពុងដំណើរការ ហើយអាចដាក់ឱ្យដំណើរការនៅឆ្នាំ២០១៧ ។
- ២-ខ្សែបណ្តាញបញ្ជូន 230 kV ពីខេត្តក្រចេះ ទៅខេត្តស្ទឹងត្រែង និងអនុស្ថានីយខេត្តស្ទឹងត្រែង គម្រោងសាងសង់ខ្សែបណ្តាញបញ្ជូននេះដំណើរការសាងសង់ដោយអគ្គិសនីកម្ពុជា ។ ការសាងសង់ខ្សែបញ្ជូននេះកំពុងដំណើរការហើយអាចដាក់ឱ្យដំណើរការនៅឆ្នាំ២០១៨ ។
- ៣-ខ្សែបណ្តាញបញ្ជូន 115kV ពីអនុស្ថានីយ ៧(តំបន់សេដ្ឋកិច្ចពិសេសភ្នំពេញ) ភ្ជាប់ទៅអនុស្ថានីយព្រៃវែង ភ្ជាប់ទៅអនុស្ថានីយបារិត ។ គម្រោងសាងសង់បណ្តាញបញ្ជូននេះ អនុវត្តដោយអគ្គិសនីកម្ពុជា និងអាចដំណើរការនៅឆ្នាំ ២០១៧ ។
- ៤-ខ្សែបណ្តាញបញ្ជូន 115kV ពី ព្រំដែនឡាវ-មកដល់ស្រុករំលេច ខេត្តព្រះវិហារ គម្រោងសាងសង់ខ្សែបណ្តាញបញ្ជូននេះដំណើរការសាងសង់ដោយអគ្គិសនីកម្ពុជា ។
- ៥-ខ្សែបណ្តាញបញ្ជូន 230kV ពីអនុស្ថានីយស្ទឹងហាវ មកទីក្រុងភ្នំពេញ និងត្រូវបានរៀបចំជាថ្មី ហើយដំឡើងតង់ស្យុងដល់ 500kV ។ គម្រោងសាងសង់ខ្សែបណ្តាញបញ្ជូននេះត្រូវបានសាងសង់ ដោយក្រុមហ៊ុន Alex Corporation Co.,Ltd ។

៤.៤ ការដំណើរការខ្សែបណ្តាញបញ្ជូនតង់ស្យុងខ្ពស់

ប្រព័ន្ធបណ្តាញតង់ស្យុងខ្ពស់ ដែលភ្ជាប់បញ្ចូលគ្នានូវខ្សែបញ្ជូនតង់ស្យុងខ្ពស់ ទៅនឹងអនុស្ថានីយបញ្ជូនទាំងអស់ ត្រូវបានឱ្យឈ្មោះថា បណ្តាញបញ្ជូនជាតិ ។ បណ្តាញបញ្ជូនជាតិទទួលបានថាមពលអគ្គិសនីពីប្រទេសវៀតណាម ដែលមានតង់ស្យុង 230kV និងប្រទេសថៃដែលមានតង់ស្យុង 115kV ។ ប៉ុន្តែដោយសារតែយើងមិនអាចដំណើរផ្គត់ផ្គង់ថាមពលចេញពីប្រភពទាំងពីរក្នុងពេលតែមួយដំណាលគ្នា ដូច្នោះមានតំបន់មួយចំនួនបានទទួលបានថាមពលអគ្គិសនីពីប្រភពនៃប្រទេសទាំងពីរក្នុងពេលខុសៗគ្នា ។ ដោយមានការកើនឡើងនៃការផលិតអគ្គិសនីពីអគ្គិសនី ធ្វើឱ្យការផ្គត់ផ្គង់អគ្គិសនីបានកើនឡើងនៅក្នុងរដូវវស្សានោះនាំឱ្យមានការផ្គត់ផ្គង់បន្ថែមពីប្រព័ន្ធក្នុងខេត្តសៀមរាប ដែលមានប្រភពពីប្រទេសថៃក្នុងរដូវវស្សា ។ ផ្ទុយទៅវិញនៅរដូវប្រាំងប្រភពអគ្គិសនី នៃប្រទេសថៃ ក៏ត្រូវបានបញ្ជូនមកបន្ថែមក្នុងប្រព័ន្ធក្នុងខេត្តវិញដែរ ដោយសារការផលិតអគ្គិសនីពីវារីមានការធ្លាក់ចុះ ។ ការផ្គត់ផ្គង់ថាមពលពីបណ្តាញជាតិបានគ្របដណ្តប់លើខេត្តមួយចំនួនដូចជា៖ ខេត្តតាកែវ កំពត ព្រះសីហនុ រាជធានីភ្នំពេញ កណ្តាល កំពង់ស្ពឺ កំពង់ឆ្នាំង ពោធិ៍សាត់ បាត់ដំបង បន្ទាយមានជ័យ សៀមរាប កំពង់ចាម កំពង់ធំ ព្រៃវែង កោះកុង ក្រចេះ ខេត្តត្បូងឃ្មុំ ខេត្តកែប និងខេត្តប៉ៃលិន ។

ជំពូក ៥

របាយការណ៍អំពីការបញ្ជូនទេ និងការផ្គត់ផ្គង់អគ្គិសនី

របាយការណ៍ស្តីពី ការបញ្ជូនទេ និងការផ្គត់ផ្គង់អគ្គិសនី

៥.១ ការអភិវឌ្ឍន៍បណ្តាញបញ្ជូនតង់ស្យុងមធ្យម

ដោយផ្អែកលើការអភិវឌ្ឍន៍ប្រព័ន្ធបណ្តាញជាតិកង់ស្យុងខ្ពស់ក្នុងប្រទេសកម្ពុជា បណ្តាញបញ្ជូនតង់ស្យុងមធ្យមជាច្រើនកន្លែងត្រូវបានសាងសង់ចេញពីអនុស្ថានីយ៍ប្រព័ន្ធបណ្តាញជាតិកង់ស្យុងខ្ពស់នានា ដើម្បីផ្គត់ផ្គង់ថាមពលអគ្គិសនីដល់អ្នកកាន់អាជ្ញាបណ្ណ និងអ្នកប្រើប្រាស់នៅតំបន់ជិតខាងអនុស្ថានីយ៍ទាំងនោះ ។ បណ្តាញបញ្ជូនតង់ស្យុងមធ្យមជាច្រើនកន្លែងទៀតត្រូវបានសាងសង់បន្ថែមនៅតំបន់ជិតព្រំប្រទល់ប្រទេសវៀតណាម ថៃ និងប្រទេសឡាវ ដែលអ្នកកាន់អាជ្ញាបណ្ណនាំចូលអគ្គិសនីមកកល់ឲ្យអ្នកប្រើប្រាស់តាមរយៈខ្សែបញ្ជូនតង់ស្យុងមធ្យម ។ ក្នុងកំឡុងពេលបីបួនឆ្នាំចុងក្រោយនេះ អគ្គិសនីកម្ពុជា និងអ្នកកាន់អាជ្ញាបណ្ណជាច្រើនទៀតបានដើរតួយ៉ាងសំខាន់ក្នុងការអភិវឌ្ឍន៍ខ្សែបណ្តាញតង់ស្យុងមធ្យម សម្រាប់គោលបំណងបញ្ជូនរង និងចែកចាយ។ អ្នកកាន់អាជ្ញាបណ្ណបញ្ជូន និងបញ្ជូនសម្រាប់គោលបំណងពិសេស ដែលកំពុងប្រតិបត្តិការលើខ្សែបណ្តាញតង់ស្យុងមធ្យមមានរៀបរាប់ដូចតារាងខាងក្រោម។

តារាង១១៖ អ្នកកាន់អាជ្ញាបណ្ណបញ្ជូន ដែលកំពុងប្រតិបត្តិការលើខ្សែបណ្តាញតង់ស្យុងមធ្យម

លេខអ.ប	ឈ្មោះអាជ្ញាបណ្ណ	ខ្សែបណ្តាញតង់ស្យុងមធ្យមដំណើរការតាមខេត្ត
001H	អគ្គិសនីកម្ពុជា	ភ្នំពេញ កណ្តាល កំពង់ស្ពឺ តាកែវ កំពង់ចាម ព្រះសីហនុ កំពត ព្រៃវែង បាត់ដំបង សៀមរាប បន្ទាយមានជ័យ កោះកុង ក្រចេះ មណ្ឌលគីរី ពោធិ៍សាត់ តេនៈគីរី សៀមរាប ស្ទឹងត្រែង ស្វាយរៀង និងត្បូងឃ្មុំ
252H	ក្រុមហ៊ុន ជីកីអិលស៊ី ហូលឌីង	ភ្នំពេញ កណ្តាល និងកំពង់ចាម
260H	ក្រុមហ៊ុន ត្រេនស្តូអេននើជី (ខេមបូឌា)	ភ្នំពេញ និងកណ្តាល
315H	ក្រុមហ៊ុន ប៊ីស៊ី ដៅវ៉ា ឌីវឡែបមេន	កំពង់ចាម កំពង់ធំ និងព្រះវិហារ
348H	ក្រុមហ៊ុន កោះកុង យូធីលីជី ខូ អិលជីឌី	សៀមរាប

អ្នកកាន់អាជ្ញាបណ្ណរួម ដែលមានអាជ្ញាបណ្ណបញ្ជូនសម្រាប់គោលបំណងពិសេស និងអាជ្ញាបណ្ណចែកចាយ ដែលកំពុងប្រតិបត្តិការលើខ្សែបណ្តាញតង់ស្យុងមធ្យមមានបង្ហាញដូចតារាងខាងក្រោម៖

តារាង១២៖ អ្នកកាន់អាជ្ញាបណ្ណរួម ដែលកំពុងប្រតិបត្តិការខ្សែបញ្ជូនទេ

លេខអ.ប	ឈ្មោះអាជ្ញាបណ្ណ	ខ្សែបណ្តាញតង់ស្យុងមធ្យមដំណើរការតាមខេត្ត
085H	សហគ្រាស អេឡិកទ្រីស៊ីជី ត្បូងឃ្មុំ	ត្បូងឃ្មុំ
122H	ក្រុមហ៊ុន អ៊ីឌីខន	កំពង់ចាម និងត្បូងឃ្មុំ
220H	សហគ្រាស អេឡិកទ្រីស៊ីជី ស្តាន់-ចំការលើ	កំពង់ចាម
223H	ក្រុមហ៊ុន អិលអឹមខេ	កណ្តាល និងតាកែវ
224H	ក្រុមហ៊ុន សុខា អេឡិកទ្រីស៊ីជី	កំពង់ស្ពឺ និងកណ្តាល
259H	ក្រុមហ៊ុន អិនធើប៊ីកីស៊ីលូសិន ខបកើអេសិន	ព្រៃវែង
300H	ក្រុមហ៊ុន អូអេសវីអេ ត្រេឌីង	កំពង់ឆ្នាំង

ប្រវែងខ្សែបណ្តាញតង់ស្យុងមធ្យម ដែលដំណើរការ ដោយអ្នកកាន់អាជ្ញាបណ្ណផ្សេងៗ គិតមកដល់ចុងឆ្នាំ២០១៦ មានបង្ហាញក្នុងឧបសម្ព័ន្ធ ៥ ។

អគ្គិសនីកម្ពុជា ដែលបានទទួលកម្ចីពីប្រភពផ្សេងៗ កំពុងសាងសង់ខ្សែបណ្តាញតង់ស្យុងមធ្យម ដើម្បីពង្រីកការផ្គត់ផ្គង់ពីបណ្តាញជាតិទៅកាន់តំបន់ជាច្រើន។ ដូចគ្នាដែរ អ្នកកាន់អាជ្ញាបណ្ណផ្សេងទៀតក៏កំពុងសាងសង់ខ្សែបណ្តាញ

តង់ស្យុងមធ្យម ដើម្បីទទួលបានការផ្គត់ផ្គង់ពីបណ្តាញជាតិ និងពង្រីកតំបន់ចែកចាយ ឬ កែលម្អមធ្យោបាយធ្វើសេវាកម្មនៅ ក្នុងតំបន់ធ្វើសេវាកម្មរបស់ខ្លួន។

៥.២ ប្រព័ន្ធសម្រាប់ការផ្គត់ផ្គង់

ក្រៅពីការផ្គត់ផ្គង់ពីអនុស្ថានីយ៍ប្រព័ន្ធបណ្តាញជាតិ ក៏មានដែរការផ្គត់ផ្គង់ថាមពលពីខ្សែបណ្តាញតង់ស្យុងមធ្យម ជាច្រើនតំបន់នៅតាមបណ្តោយព្រំដែនកម្ពុជា និងវៀតណាម ថៃ និងឡាវ ដោយពង្រីកខ្សែបណ្តាញចេញពីខ្សែបណ្តាញ តង់ស្យុងមធ្យមនៃប្រទេសទាំងនោះ។ ជាលទ្ធផលមានការអភិវឌ្ឍន៍ប្រព័ន្ធបណ្តាញចំនួន៤ប្រភេទ ក្នុងប្រទេសកម្ពុជាដូចខាង ក្រោម៖

១-ប្រព័ន្ធបណ្តាញជាតិ ៖ ខ្សែបញ្ជូនអគ្គិសនីតង់ស្យុងមធ្យម (MV) ដែលភ្ជាប់ទៅនឹងប្រព័ន្ធបណ្តាញជាតិបាន ផ្គត់ផ្គង់ថាមពលអគ្គិសនីដល់តំបន់នៅជុំវិញអនុស្ថានីយ៍នៃប្រព័ន្ធបណ្តាញជាតិ ហើយបច្ចុប្បន្នការផ្គត់ផ្គង់គ្របដណ្តប់ រាជធានីភ្នំពេញ ខេត្តកណ្តាល កំពង់ស្ពឺ តាកែវ កំពត កែប ព្រះសីហនុ កោះកុង កំពង់ចាម ត្បូងឃ្មុំ កំពង់ធំ ព្រៃវែង ក្រចេះ ប៉ៃលិន បន្ទាយមានជ័យ បាត់ដំបង សៀមរាប ឧត្តរមានជ័យ ព្រះវិហារ ពោធិ៍សាត់ និងខេត្តកំពង់ឆ្នាំង ។ ព័ត៌មានលំអិតនៃអ្នកកាន់អាជ្ញាប័ណ្ណ ដែលបានភ្ជាប់នឹងប្រព័ន្ធបណ្តាញជាតិ មានបង្ហាញក្នុងឧបសម្ព័ន្ធ ៥.២ ។

២-ប្រព័ន្ធបញ្ជូនទៅតំបន់ស្រុកមធ្យមភ្ជាប់ជាមួយប្រព័ន្ធចែកចាយ ៖ ប្រទេសកម្ពុជានាំថាមពលចូល ពីប្រទេសវៀតណាមតាមរយៈប្រព័ន្ធបញ្ជូនទៅតំបន់ស្រុក ២២ គ.វី នៅ១៨កន្លែង ក្នុងខេត្តកំពង់ចាម ស្វាយរៀង កំពត មណ្ឌលគិរី កណ្តាល តាកែវ ក្រចេះ ព្រៃវែង និងខេត្តរតនៈគិរី ។ ជាបន្តបន្ទាប់ប្រព័ន្ធបញ្ជូនទៅតំបន់ស្រុកមធ្យមនេះ បានពង្រីកទៅកាន់តំបន់ចែកចាយរបស់អ្នកកាន់អាជ្ញាប័ណ្ណនានា ។ ព័ត៌មានលំអិតនៃអ្នកកាន់អាជ្ញាប័ណ្ណទាំងនោះ មានបង្ហាញក្នុងឧបសម្ព័ន្ធ ៥.៣។

៣-ប្រព័ន្ធបញ្ជូនទៅតំបន់ស្រុកមធ្យមភ្ជាប់ជាមួយប្រព័ន្ធចែកចាយ ៖ ប្រទេសកម្ពុជានាំថាមពលចូលពីប្រទេសថៃ តាមរយៈប្រព័ន្ធបញ្ជូនទៅតំបន់ស្រុក ២២ គ.វី នៅ៨កន្លែងក្នុងខេត្តបាត់ដំបង ប៉ៃលិន បន្ទាយមានជ័យ កោះកុង និងឧត្តរមានជ័យ ។ ជាបន្តបន្ទាប់ប្រព័ន្ធបញ្ជូនទៅតំបន់ស្រុកមធ្យមនេះពង្រីកទៅកាន់តំបន់ចែកចាយរបស់អ្នកកាន់ អាជ្ញាប័ណ្ណនានា ។ ព័ត៌មានលំអិតនៃអ្នកកាន់អាជ្ញាប័ណ្ណទាំងនោះ មានបង្ហាញក្នុងឧបសម្ព័ន្ធ ៥.៤។

៤-ប្រព័ន្ធបញ្ជូនទៅតំបន់ស្រុកមធ្យមភ្ជាប់ជាមួយប្រព័ន្ធចែកចាយ ៖ អគ្គិសនីកម្ពុជាបាននាំថាមពលអគ្គិសនី ចូលពីប្រទេសឡាវ ដើម្បីផ្គត់ផ្គង់អគ្គិសនីឲ្យទីរួមខេត្តស្ទឹងត្រែង និងតំបន់ខ្លះនៃខេត្តព្រះវិហារ ។

ដោយមានការពង្រីកប្រព័ន្ធបណ្តាញទាំងបួនខាងលើ តំបន់ជាច្រើនអាចទទួលបានការផ្គត់ផ្គង់លើសពីមួយបណ្តាញ ។ ជាក់ស្តែងនៅឆ្នាំ២០១៦ តំបន់ជាច្រើនទទួលបានការផ្គត់ផ្គង់លើសពីមួយបណ្តាញ ក្នុងខណៈពេលខុសគ្នា ។

អ្នកកាន់អាជ្ញាប័ណ្ណ ដែលបានភ្ជាប់ពីបណ្តាញជាតិ ឬ ភ្ជាប់តង់ស្យុងមធ្យមពីប្រទេសជិតខាងក្នុងឆ្នាំ២០១៦ មាន បង្ហាញនៅក្នុងឧបសម្ព័ន្ធ ៥.៣ ។

អ្នកកាន់អាជ្ញាប័ណ្ណផលិតកម្មចំនួនពីរ គឺ ១-ក្រុមហ៊ុន កំពត ដៅវ៉ែផ្លាន ផ្គត់ផ្គង់អគ្គិសនីឲ្យរោងចក្រស៊ីម៉ង់កំពត និង ២-ក្រុមហ៊ុន អង្គរបែអរ កូជេន ផ្គត់ផ្គង់អគ្គិសនីឲ្យរោងចក្រ អង្គរកសិកម្ម រុងរឿង។

៥.៣ ប្រព័ន្ធនេស

ក្រៅពីប្រព័ន្ធបញ្ជូនក្នុងប្រទេសកម្ពុជានៅមានប្រព័ន្ធនេសជាច្រើនទៀតរួមមានមធ្យោបាយផលិត និងចែកចាយដែល ជាកម្មសិទ្ធិរបស់អ្នកកាន់អាជ្ញាប័ណ្ណ ។ ព័ត៌មានអំពីចំនួនអ្នកប្រើប្រាស់ថាមពលផលិត និងថាមពលផ្គត់ផ្គង់ដល់អ្នកប្រើប្រាស់ សម្រាប់ប្រព័ន្ធនេសទាំងនេះត្រូវបានវាយតម្លៃនៅទូទាំងប្រទេស និងមានបង្ហាញក្នុងតារាងឧបសម្ព័ន្ធ ៥(ខ)។ តំបន់ចែកចាយ របស់អ្នកកាន់អាជ្ញាប័ណ្ណមួយចំនួនបានគ្របដណ្តប់ភូមិសាស្ត្រខេត្តជាប់គ្នាពីរ និងក្នុងករណីនេះទិន្នន័យទូទាំងប្រទេសត្រូវបាន វាយតម្លៃ ឬ បានសន្មត់ ។ ព័ត៌មានសរុបតាមខេត្តសម្រាប់ប្រព័ន្ធនេសមានបង្ហាញក្នុងតារាងខាងក្រោម ៖

តារាងទី១៣: ទិន្នន័យទូទាំងប្រទេសអំពីប្រព័ន្ធនេសសម្រាប់ឆ្នាំ២០១៦

ឈ្មោះខេត្ត ក្រុង	ចំនួន អាជ្ញាបណ្ណ	ចំនួនអ្នក ប្រើប្រាស់	កម្លាំងកម្លើង សរុប kW	ថាមពលផលិត kWh	ថាមពលលក់ ឱ្យអ្នកប្រើប្រាស់
កំពង់ចាម	2	2,134	1,012	398,982	353,422
កំពង់ឆ្នាំង	4	2,489	634	591,232	512,666
កំពង់ធំ	5	5,149	1,644	1,603,741	1,338,089
កោះកុង	2	600	608	470,789	412,895
ក្រចេះ	3	2,344	990	1,260,305	1,112,356
ឧត្តរមានជ័យ	2	2,709	2,449	1,743,354	1,413,972
ព្រះវិហារ	6	3,410	5,262	2,952,631	2,556,040
រតនៈគីរី	1	355	220	284,723	251,846
សៀមរាប	3	1,274	634	689,829	596,020
ស្ទឹងត្រែង	1	521	600	278,254	245,090
សរុប	29	20,988	14,053	10,273,840	8,792,396

៥.៤ ការផ្គត់ផ្គង់ថាមពលអគ្គិសនីដល់អ្នកប្រើប្រាស់

ជារៀងរាល់ឆ្នាំ ហេដ្ឋារចនាសម្ព័ន្ធសម្រាប់ការផ្គត់ផ្គង់អគ្គិសនី និងចំនួនភូមិដែលទទួលបានការផ្គត់ផ្គង់តែងតែកើនឡើងជាលំដាប់ដោយការចេញអាជ្ញាបណ្ណថ្មី ការពង្រីកតំបន់ចែកចាយ និងការពង្រីកការផ្គត់ផ្គង់ពីបណ្តាញជាតិ ។ ទិន្នន័យលំអិតអំពីខ្សែបណ្តាញតង់ស្យុងមធ្យម និងតង់ស្យុងទាបរបស់អ្នកកាន់អាជ្ញាបណ្ណទាំងអស់មានបង្ហាញក្នុងឧបសម្ព័ន្ធទី៥ ។ ចំនួនភូមិសរុប និងចំនួនភូមិដែលទទួលបានការផ្គត់ផ្គង់អគ្គិសនីពីអ្នកកាន់អាជ្ញាបណ្ណនានាតាមខេត្តនីមួយៗ គិតត្រឹមចុងឆ្នាំ២០១៦ មានបង្ហាញក្នុងឧបសម្ព័ន្ធទី ៨ ។

ការប្រៀបធៀបទិន្នន័យអំពីការផលិតអគ្គិសនី និងការនាំចូលពីប្រទេសជិតខាងរបស់អ្នកកាន់អាជ្ញាបណ្ណ និងទិន្នន័យអំពីអ្នកប្រើប្រាស់ និងការប្រើប្រាស់ថាមពលក្នុងប្រទេសកម្ពុជាក្នុងឆ្នាំ២០១៥ និង២០១៦ មានបង្ហាញក្នុងតារាងខាងក្រោម៖

តារាងទី១៤: ទិន្នន័យសង្ខេបនៃវិស័យថាមពលអគ្គិសនីក្នុងប្រទេសកម្ពុជា

បរិយាយ	ឯកតា	ទិន្នន័យឆ្នាំ២០១៥	ទិន្នន័យឆ្នាំ២០១៦	កំណើនជា %
ថាមពលផលិត	លាន គ.វ៉.ម	4,489.27	5,482.96	22.13
ថាមពលនាំចូលពីថៃ	លាន គ.វ៉.ម	307.39	335.66	9.20
ថាមពលនាំចូលពីវៀតណាម	លាន គ.វ៉.ម	1,200.39	1,177.12	(1.94)
ថាមពលនាំចូលពីឡាវ	លាន គ.វ៉.ម	18.31	37.41	104.31
ថាមពលនាំចូលសរុប	លាន គ.វ៉.ម	1,526.08	1,559.19	2.17
ថាមពលផ្គត់ផ្គង់សរុប	លាន គ.វ៉.ម	6,015.35	7,033.15	16.92
អានុភាពផលិតកម្ម	គ.វ៉	1,657,274	1,680,985	1.43
ចំនួនអតិថិជន	ចំនួន	1,859,204	2,170,682	16.75
ថាមពលលក់ឱ្យអ្នកប្រើប្រាស់	លាន គ.វ៉.ម	5,205.34	6,299.67	19.68
ការបាត់បង់មធ្យមជា %	ជាកាតរយ	13.47	11.42	

៥.៥ ការផ្គត់ផ្គង់ថាមពលអគ្គិសនីក្នុងទសវត្សរ៍នេះ

ទិន្នន័យលម្អិតអំពីចំនួនអ្នកប្រើប្រាស់ថាមពលអគ្គិសនី ដែលមានសម្រាប់ផ្គត់ផ្គង់ និងថាមពលអគ្គិសនីដែលលក់ឱ្យអ្នកប្រើប្រាស់ចាប់ពីឆ្នាំ២០០៧ ដល់ឆ្នាំ២០១៦ មានបង្ហាញក្នុងតារាងខាងក្រោម ៖

**តារាងទី១៥: ទិន្នន័យអំពីអ្នកប្រើប្រាស់ ថាមពលអគ្គិសនីសម្រាប់ផ្គត់ផ្គង់
និងថាមពលអគ្គិសនីលក់ឱ្យអ្នកប្រើប្រាស់ក្នុងទសវត្សរ៍នេះ**

	២០០៧	២០០៨	២០០៩	២០១០	២០១១
ចំនួនអ្នកប្រើប្រាស់	415,141	487,426	552,521	672,709	810,984
កំណើន%ធៀបឆ្នាំចាស់	15.87	17.41	13.35	21.75	20.55
ថាមពលផ្គត់ផ្គង់, លាន kWh	1,516.730	1,858.364	2,076.990	2,514.80	2,848.326
កំណើន%ធៀបឆ្នាំចាស់	23.12	22.52	11.76	21.12	13.26
ថាមពលលក់, លាន kWh	1,057.158	1,664.395	1,853.495	2,254.039	2,572.737
កំណើន%ធៀបឆ្នាំចាស់	23.16	23.37	11.36	21.61	14.14
	២០១២	២០១៣	២០១៤	២០១៥	២០១៦
ចំនួនអ្នកប្រើប្រាស់	992,597	1,198,844	1,424,735	1,859,204	2,170,682
កំណើន%ធៀបឆ្នាំចាស់	22.39	20.78	18.84	30.49	16.75
ថាមពលផ្គត់ផ្គង់, លាន kWh	3,527.42	4,051.59	4,861.41	6,015.35	7,033.15
កំណើន%ធៀបឆ្នាំចាស់	23.84	14.86	19.99	23.74	16.92
ថាមពលលក់, លាន kWh	3,265.81	3,552.59	4,144.12	5,205.34	6,229.67
កំណើន%ធៀបឆ្នាំចាស់	26.94	8.78	16.65	25.61	19.68

ជំពូក ៦

បញ្ជីថ្លៃលក់អគ្គិសនី របស់អ្នកកាន់អាជ្ញាប័ណ្ណ

បញ្ជីថ្លៃលក់អគ្គិសនីរបស់អ្នកកាន់អាជ្ញាបណ្ណ

៦.១ បញ្ជីថ្លៃលក់អគ្គិសនី

ថ្លៃដើមអគ្គិសនីទោះបីជាផលិតអគ្គិសនីដោយផ្ទាល់ ឬ ទិញពីអ្នកផលិតអគ្គិសនីឯករាជ ទិញអគ្គិសនីពីប្រទេសជិតខាង និងទិញពីអ្នកកាន់អាជ្ញាបណ្ណផ្សេងទៀតក៏ដោយគឺ ជាការរួមផ្សំដ៏ធំរបស់ផ្នែកនីមួយៗ នៃថ្លៃអគ្គិសនីដែលត្រូវផ្គត់ផ្គង់ ដោយអ្នកកាន់អាជ្ញាបណ្ណទៅឱ្យអ្នកប្រើប្រាស់ ។ ការអភិវឌ្ឍន៍ប្រព័ន្ធបណ្តាញជាតិបានធ្វើឱ្យអ្នកកាន់អាជ្ញាបណ្ណអាចទិញអគ្គិសនីពីប្រព័ន្ធបណ្តាញជាតិតាមរយៈថ្លៃមួយថ្ងៃ ហើយថ្លៃអគ្គិសនី ដែលអ្នកកាន់អាជ្ញាបណ្ណលក់ជូនប្រជាពលរដ្ឋត្រូវបានកំណត់លើមូលដ្ឋានពីរគឺ ទី១៖ ថ្លៃដើមទិញអគ្គិសនីនិងទី ២៖ ថ្លៃដើមក្នុងប្រតិបត្តិការណ៍ចែកចាយ ។ ដូច្នោះនៅពេល ដែលថ្លៃដើមទិញអគ្គិសនី និងថ្លៃដើមក្នុងប្រតិបត្តិការណ៍ចែកចាយប្រែប្រួលរបស់អ្នកកាន់អាជ្ញាបណ្ណប្រែប្រួលនោះធ្វើឱ្យថ្លៃលក់អគ្គិសនី ដែលអ្នកកាន់អាជ្ញាបណ្ណលក់ជូនប្រជាពលរដ្ឋក៏ប្រែប្រួលដែរ ។ ប៉ុន្តែសម្រាប់អ្នកកាន់អាជ្ញាបណ្ណ ដែលផ្គត់ផ្គង់អគ្គិសនីជូនប្រជាពលរដ្ឋដោយបញ្ជោះម៉ាស៊ីនដៀសល (ម៉ាស៊ីត) នោះថ្លៃដើមនៃការផ្គត់ផ្គង់អគ្គិសនីគឺទាក់ទងជាមួយនឹងថ្លៃនៃប្រេងដៀសលវិញ ។ នៅក្នុងក្របខ័ណ្ឌនៃយន្តការនេះ ថ្លៃប្រេងម៉ាស៊ីតត្រូវបានបែងចែកជាចន្លោះថ្លៃប្រេងម៉ាស៊ីតកំណត់មួយពីទាបទៅខ្ពស់ ហើយអាជ្ញាធរអគ្គិសនីកម្ពុជាបានធ្វើការសិក្សា និងគណនាបញ្ជីថ្លៃលក់អគ្គិសនីនៅក្នុងចន្លោះថ្លៃប្រេងម៉ាស៊ីត នីមួយៗនេះ និងរៀបចំជាតារាងបញ្ជីថ្លៃលក់អគ្គិសនីមួយៗ ដែលប្រែប្រួលតាមថ្លៃប្រេងម៉ាស៊ីតហើយដាក់ឱ្យពិគ្រោះយោបល់ជា សាធារណៈមុនធ្វើការសម្រេច ។ ដូច្នោះនៅខណៈពេលមានការប្រែប្រួលថ្លៃប្រេងម៉ាស៊ីត ប្រសិនបើថ្លៃប្រេងម៉ាស៊ីតជាក់ស្តែងបិតនៅក្នុងចន្លោះថ្លៃណាមួយ អាជ្ញាធរអគ្គិសនីកម្ពុជាចេញលិខិតអនុញ្ញាតឱ្យអ្នកកាន់អាជ្ញាបណ្ណអនុវត្តថ្លៃលក់អគ្គិសនីតាមបញ្ជីថ្លៃលក់អគ្គិសនីដែលបិតនៅក្នុងចន្លោះថ្លៃប្រេងម៉ាស៊ីតនោះ ដោយមិនចាំបាច់ធ្វើការពិគ្រោះយោបល់សារជាថ្មីឡើងវិញឡើយ ។ នៅកន្លែង ដែលអ្នកកាន់អាជ្ញាបណ្ណទិញអគ្គិសនីតាមថ្លៃប្រែប្រួលនោះ អាជ្ញាធរអគ្គិសនីកម្ពុជាបានអនុម័តបញ្ជីថ្លៃលក់អគ្គិសនីឱ្យអ្នកកាន់អាជ្ញាបណ្ណទាំងនោះ ដោយប្រើយន្តការប្រែប្រួលតាមថ្លៃទិញ ដោយបូកនឹងថ្លៃសេវាបន្ថែមជាក់លាក់មួយ ។

ថ្លៃដើមអគ្គិសនីពីរ៉ែអគ្គិសនី និងការនាំចូលអគ្គិសនីពីប្រទេសជិតខាង ឬទិញពីអ្នកកាន់អាជ្ញាបណ្ណផ្សេងទៀតមិនឡើងចុះខ្លាំងពេកទេ ហេតុនេះ បញ្ជីថ្លៃលក់អគ្គិសនីសម្រាប់អ្នកកាន់អាជ្ញាបណ្ណដែលយកអគ្គិសនីចេញពីប្រភពទាំងនេះមិនប្រែប្រួលញឹកញាប់ទេ ហើយអាជ្ញាធរអគ្គិសនីកម្ពុជាបានអនុម័តបញ្ជីថ្លៃលក់អគ្គិសនីឱ្យអ្នកទាំងនោះ ដោយមិនប្រើយន្តការប្រែប្រួលថ្លៃទេ ។

៦.២ ការអនុវត្តផែនការយុទ្ធសាស្ត្រដើម្បីកាត់បន្ថយថ្លៃលក់អគ្គិសនីសម្រាប់តំបន់ទទួលបានថាមពលអគ្គិសនីពីបណ្តាញជាតិ

ក្នុងឆ្នាំ២០១៦ អាជ្ញាធរអគ្គិសនីកម្ពុជា បានចាប់ផ្តើមអនុវត្តផែនការយុទ្ធសាស្ត្រ ដើម្បីកាត់បន្ថយថ្លៃលក់អគ្គិសនីសម្រាប់តំបន់ ដែលទទួលបានថាមពលអគ្គិសនីពីបណ្តាញជាតិ ។ ថ្លៃលក់អគ្គិសនីរបស់អគ្គិសនីកម្ពុជាគឺបាន ធ្វើឡើងដូចគ្នានឹងអ្នកកាន់អាជ្ញាបណ្ណខ្សែបញ្ជូនទៅអ្នកកាន់អាជ្ញាបណ្ណដទៃទៀត ។ ដូចគ្នាដែរ ថ្លៃលក់អគ្គិសនីទៅអ្នកប្រើប្រាស់តង់ស្យុងមធ្យមពីប្រព័ន្ធបណ្តាញជាតិ ដោយអគ្គិសនីកម្ពុជា (លើកលែងតំបន់នៅទីក្រុងភ្នំពេញ) គឺដូចគ្នានឹងអ្នកកាន់អាជ្ញាបណ្ណដទៃទៀត ។ ថ្លៃលក់អគ្គិសនីរបស់អគ្គិសនីកម្ពុជា ត្រូវកាត់បន្ថយសម្រាប់តំបន់ទទួលបានការផ្គត់ផ្គង់ពីបណ្តាញជាតិទៅតាមប្រភេទអ្នកប្រើប្រាស់ ។

ថ្លៃលក់អគ្គិសនីត្រូវបានកាត់បន្ថយមកត្រឹម ១០៥០រៀល-១១០០រៀល សម្រាប់អ្នកប្រើប្រាស់តង់ស្យុងទាប នៃអ្នកកាន់អាជ្ញាបណ្ណ ទទួលបានថាមពលអគ្គិសនីពីប្រព័ន្ធបណ្តាញជាតិ ។ ថ្លៃលក់អគ្គិសនីត្រូវបានកាត់បន្ថយសម្រាប់អ្នកប្រើប្រាស់តង់ស្យុងទាប ដែលការប្រើប្រាស់មិនលើសពី ១០គីឡូវ៉ាត់ម៉ោង ក្នុងមួយខែ និងសម្រាប់ការប្រើប្រាស់បូមទឹកពេលយប់ (កសិកម្ម) ។ ដើម្បីអនុវត្តន៍យុទ្ធសាស្ត្រនេះ អាជ្ញាធរអគ្គិសនីកម្ពុជាបានសម្រេចលើថ្លៃលក់២ប្រភេទ៖ (១) ថ្លៃលក់អគ្គិសនីតាមមូលដ្ឋានថ្លៃដើម និង(២)ការអនុវត្តន៍ថ្លៃលក់អគ្គិសនីទៅអ្នកប្រើប្រាស់ ។ បើសិនជាការអនុវត្តន៍ថ្លៃលក់អគ្គិសនីទៅអ្នកប្រើប្រាស់ទាបជាងថ្លៃលក់អគ្គិសនីតាមមូលដ្ឋានថ្លៃដើម នោះអ្នកកាន់អាជ្ញាបណ្ណអាចផ្តល់តម្រូវការព័ត៌មានផ្សេងៗមកមូល

និធិអគ្គិសនីការ៉ូបនីយកម្មជនបទ (REF) របស់អគ្គិសនីកម្ពុជា ហើយ REF នឹងបង់ថ្លៃ ដែលខុសគ្នានោះ ដោយការផ្ទេរថវិកា តាមគណនីរបស់អ្នកកាន់អាជ្ញាបណ្ណ ។

ការអនុវត្តន៍ថ្លៃលក់អគ្គិសនីទៅអ្នកប្រើប្រាស់ត្រូវបានសម្រេច ដោយអាជ្ញាធរអគ្គិសនីកម្ពុជាក្នុងឆ្នាំ២០១៦ ព័ត៌មាន មានបង្ហាញនៅផ្នែកបន្តបន្ទាប់ ។

៦.៣ ថ្លៃលក់អគ្គិសនីរបស់អ្នកកាន់អាជ្ញាបណ្ណអនុម័តដោយអាជ្ញាធរអគ្គិសនីកម្ពុជា ក្នុងឆ្នាំ២០១៦

៦.៣.១ តារាងបញ្ជីថ្លៃលក់អគ្គិសនីប្រែប្រួលតាមថ្លៃប្រេងម៉ាស៊ូតដែលអនុម័តដោយអាជ្ញាធរអគ្គិសនី កម្ពុជា

នៅក្នុងឆ្នាំ២០១៦ អាជ្ញាធរអគ្គិសនីកម្ពុជាបានអនុម័តតារាងបញ្ជីថ្លៃលក់អគ្គិសនី តាមយន្តការប្រែប្រួលបញ្ជីថ្លៃលក់ តាមថ្លៃប្រេងម៉ាស៊ូត សម្រាប់អ្នកកាន់អាជ្ញាបណ្ណនានា ដូចមានបង្ហាញក្នុងតារាងខាងក្រោម៖

តារាងទី១៦: អ្នកកាន់អាជ្ញាបណ្ណដែលអាជ្ញាធរអគ្គិសនីកម្ពុជាអនុម័តថ្លៃលក់អគ្គិសនីប្រែប្រួលតាម ថ្លៃប្រេងម៉ាស៊ូត នៅឆ្នាំ ២០១៦

លេខ សម័យប្រជុំ	ថ្ងៃខែឆ្នាំ សម័យប្រជុំ	លេខអ.ប	ឈ្មោះអ្នកកាន់ អាជ្ញាបណ្ណ	តំបន់ធ្វើសេវាកម្មអគ្គិសនី
305	24-11-2016	106.អ	អាន់ សំឡាន	ឃុំកោះស្តេច ស្រុកគីរីសាគរ ខេត្តកោះកុង
305	24-11-2016	163.អ	កង ឈី	ផ្នែកខ្លះនៃស្រុកត្រពាំងប្រាសាទ ខេត្តឧត្តរមានជ័យ
305	24-11-2016	199.អ	សហ.ស៊ឹម ឡឿមី អេឡិកទ្រីស៊ីធី	ផ្នែកខ្លះនៃស្រុកសណ្តាន់ ខេត្តកំពង់ធំ
305	24-11-2016	229.អ	យាន កែវ	ទីរួមស្រុកស្វាយលើ ខេត្តសៀមរាប
305	24-11-2016	240.អ	ឡុង គឹមហេង	ផ្នែកខ្លះនៃស្រុកវ៉ាន ស្រុកស្វាយលើ ខេត្តសៀមរាប និងស្រុកអន្លង់វែង ខេត្តឧត្តរមានជ័យ
305	24-11-2016	296.អ	ហ៊ុយ ចេង	ផ្នែកខ្លះនៃឃុំសេកុង និងឃុំថ្មកែវ ស្រុកសៀមប៉ាង ខេត្តស្ទឹងត្រែង
305	24-11-2016	312.អ	ជុំ ភីក្រ	ផ្នែកខ្លះនៃស្រុកត្រពាំងប្រាសាទ ខេត្តឧត្តរមានជ័យ
305	24-11-2016	326.អ	សហ.វណ្ណា ឡឿហ៊ឹម អេឡិកទ្រីស៊ីធី	ផ្នែកខ្លះនៃស្រុកប្រាសាទសំបូរ និងស្រុកសណ្តាន់ ខេត្តកំពង់ធំ
305	24-11-2016	328.អ	សៀង ទី	ផ្នែកខ្លះនៃឃុំទំរឹង ស្រុកសណ្តាន់ ខេត្តកំពង់ធំ
305	24-11-2016	352.អ	លន់ កាវុំ	ផ្នែកខ្លះនៃឃុំ២ធ្នូ និងឃុំយឿម ស្រុកស្នួល ខេត្តក្រចេះ
305	24-11-2016	353.អ	សុខ ហេងស៊ាង	ឃុំសោប និងឃុំជ្រោយបន្ទាយ ស្រុកព្រែកប្រសព្វ ខេត្តក្រចេះ
305	24-11-2016	365.អ	ថៃ ធីតា	ឃុំមានវិទូ ស្រុកសណ្តាន់ ខេត្តកំពង់ធំ
305	24-11-2016	368.អ	ម៉េង សុក្រវីរៈ	ឃុំក្រយា ឃុំសាគ្រាម និងឃុំជាន់ញើម ស្រុកប្រាសាទបាល្លង់ ខេត្តកំពង់ធំ

305	24-11-2016	405.អ	កែវ សុវណ្ណនី	ផ្នែកខ្លះនៃស្រុកជាំក្សាន្ត ខេត្តព្រះវិហារ
-----	------------	-------	--------------	---

៦.៣.២ បញ្ជីថ្លៃលក់អគ្គិសនីអនុម័តដោយអាជ្ញាធរអគ្គិសនីកម្ពុជា

- ❖ នៅសម័យប្រជុំលើកទី២៩២ របស់អាជ្ញាធរអគ្គិសនីកម្ពុជា ធ្វើឡើងនៅថ្ងៃទី២២ ខែមីនា ឆ្នាំ២០១៦ កែសម្រួលបញ្ជីថ្លៃលក់អគ្គិសនីរបស់អគ្គិសនីកម្ពុជា សម្រាប់ការលក់អគ្គិសនីពីអានុស្ថានីយ៍ និងពីខ្សែបណ្តាញបញ្ជូនរង ដែលយកប្រភពពីបណ្តាញជាតិរបស់អគ្គិសនីកម្ពុជា ។
 - សម្រាប់អ្នកកាន់អាជ្ញាបណ្ណ និងអ្នកប្រើប្រាស់អគ្គិសនីដុំ ដែលបានភ្ជាប់ចរន្តពីទ្វារចរន្តតង់ស្យុងខ្ពស់ (HV) របស់អានុស្ថានីយ៍បណ្តាញជាតិមានអត្រាថ្លៃលក់ = 0.1240 \$US/kWh,
 - សម្រាប់អ្នកកាន់អាជ្ញាបណ្ណ និងអ្នកប្រើប្រាស់អគ្គិសនីដុំ ដែលបានភ្ជាប់ចរន្តពីទ្វារចរន្តតង់ស្យុងមធ្យម (MV) របស់អានុស្ថានីយ៍បណ្តាញជាតិមានអត្រាថ្លៃលក់ = 0.1260 \$US/kWh,
 - សម្រាប់អ្នកកាន់អាជ្ញាបណ្ណបញ្ជូនរង ឬ អ្នកកាន់អាជ្ញាបណ្ណចែកចាយ ដែលទិញប្រភពអគ្គិសនីពីបណ្តាញបញ្ជូនរងរបស់អគ្គិសនីកម្ពុជា ដែលយកប្រភពអគ្គិសនីពីបណ្តាញជាតិមានអត្រាថ្លៃលក់ = 0.1470 \$US/kWh,
 - សម្រាប់អ្នកកាន់អាជ្ញាបណ្ណចែកចាយ ដែលទិញប្រភពអគ្គិសនីពីបណ្តាញបញ្ជូនរងរបស់អគ្គិសនីកម្ពុជា ប៉ុន្តែទិញតាមនាឡិកាស្ទង់ LV ក្រោមត្រង់ស្ទរ MV/LV និងបានវិនិយោគដាក់ត្រង់ស្ទរ នាឡិកាស្ទង់ LV និងឌីស្យុងទ័ររួម ដោយខ្លួនឯងមានអត្រាថ្លៃលក់ = 0.1520 \$US/kWh,
 - សម្រាប់អ្នកកាន់អាជ្ញាបណ្ណចែកចាយ ដែលទិញប្រភពអគ្គិសនីពីបណ្តាញបញ្ជូនរងរបស់អគ្គិសនីកម្ពុជា ប៉ុន្តែទិញតាមនាឡិកាស្ទង់ LV និងឌីស្យុងទ័ររួម LV ក្រោមត្រង់ស្ទរ MV/LV ដែលបានវិនិយោគដោយអគ្គិសនីកម្ពុជា មានអត្រាថ្លៃលក់ = 0.1620 \$US/kWh,
 - សម្រាប់ការប្រើប្រាស់អគ្គិសនី ដែលបានទិញអគ្គិសនីពីបណ្តាញបញ្ជូនរងរបស់អគ្គិសនីកម្ពុជា ដែលយកប្រភពពីបណ្តាញជាតិតាមនាឡិកាស្ទង់ MV (លើកលែងតែបណ្តាញ ដែលប៊ិតនៅក្នុងតំបន់ចែកចាយរបស់អគ្គិសនីកម្ពុជានៅរាជធានីភ្នំពេញ និងក្រុងតាខ្មៅ) មានអត្រាថ្លៃលក់ = 0.1675 \$US/kWh,
- អត្រាថ្លៃលក់អគ្គិសនីរបស់អគ្គិសនីកម្ពុជានៅរាជធានីភ្នំពេញ និងក្រុងតាខ្មៅ ខេត្តកណ្តាល
 - ប្រើមិនលើសពី ៥០ kWh/ ១ខែ អត្រាថ្លៃលក់ = ៦១០ រៀល/១គ.វ៉.ម៉,
 - ប្រើពី ៥១ ដល់ ២០០ kWh/ ១ខែ អត្រាថ្លៃលក់ = ៧២០ រៀល/១គ.វ៉.ម៉,
 - ប្រើពី ២០១ kWh/ ១ខែ អត្រាថ្លៃលក់ = ៧៨០ រៀល/១គ.វ៉.ម៉,
 - អ្នកទូទាត់ដោយថវិការដ្ឋ និងលំនៅដ្ឋានរស់នៅរបស់ជនបរទេស អត្រាថ្លៃលក់ = ៧៨០ រៀល/១គ.វ៉.ម៉,
 - អតិថិជនរដ្ឋបាល ពាណិជ្ជកម្ម-ឧស្សាហកម្ម ទាំងអស់ អតិថិជនជនតូចទិញពីនាឡិកាស្ទង់តង់ស្យុងទាប ក្រោមបណ្តាញចែកចាយតង់ស្យុងទាប អត្រាថ្លៃលក់ = ៧៨០ រៀល/១គ.វ៉.ម៉, អតិថិជនជនមធ្យមទិញពីនាឡិកាស្ទង់តង់ស្យុងទាប ក្រោមត្រង់ស្ទរអគ្គិសនីកម្ពុជា អត្រាថ្លៃលក់ = 0.1840 \$US/kWh, អតិថិជនជនមធ្យម ទិញពីនាឡិកាស្ទង់តង់ស្យុងទាប ក្រោមត្រង់ស្ទរដែលខ្លួនវិនិយោគ អត្រាថ្លៃលក់ = 0.1760 \$US/kWh, អតិថិជនជនធំ ទិញពីនាឡិកាស្ទង់តង់ស្យុងមធ្យម ដែលដាក់នៅផ្នែកតង់ស្យុងមធ្យម អត្រាថ្លៃលក់ = 0.1720 \$US/kWh, អតិថិជនជនធំ ទិញពីនាឡិកាស្ទង់ ដែលដាក់នៅទ្វារចរន្តតង់ស្យុងមធ្យមនៃអានុស្ថានីយ៍ អត្រាថ្លៃលក់= 0.1545 \$US/kWh,
- អត្រាថ្លៃលក់អគ្គិសនីរបស់អគ្គិសនីកម្ពុជា នៅក្រុងព្រះសីហនុ ខេត្តព្រះសីហនុ នៅក្រុងច្បារមន ខេត្តកំពង់ស្ពឺ
 - ប្រើមិនលើសពី ១០ kWh ក្នុង១ខែ អត្រាថ្លៃលក់ = ៤៨០ រៀល ក្នុង១ kWh
 - ប្រើចាប់ពី ១១-២០០ kWh ក្នុង១ខែ អត្រាថ្លៃលក់ = ៧២០ រៀល ក្នុង១ kWh
 - ប្រើចាប់ពី ២០១ kWh ក្នុង១ខែ អត្រាថ្លៃលក់ = ៧៨០ រៀល ក្នុង១ kWh
 - អ្នកទូទាត់ដោយថវិការដ្ឋ និងលំនៅដ្ឋានរស់នៅរបស់ជនបរទេស អត្រាថ្លៃលក់ = ៧៨០ រៀល/១គ.វ៉.ម៉,
 - អតិថិជនរដ្ឋបាល ពាណិជ្ជកម្ម-ឧស្សាហកម្ម ទាំងអស់ អតិថិជនជនតូចទិញពីនាឡិកាស្ទង់តង់ស្យុងទាប ក្រោមបណ្តាញចែកចាយតង់ស្យុងទាប អត្រាថ្លៃលក់ = ៧៨០ រៀល/១គ.វ៉.ម៉, អតិថិជនជនមធ្យមទិញពីនាឡិកា

ស្ទង់តង់ស្យុងទាប ក្រោមត្រង់ស្ទូរអគ្គិសនីកម្ពុជា អត្រាថ្លៃលក់ = 0.1840 \$US/kWh, អតិថិជនធុនមធ្យម ទិញពីនាឡិកាស្ទង់តង់ស្យុងទាប ក្រោមត្រង់ស្ទូរដែលខ្លួនវិនិយោគ អត្រាថ្លៃលក់ = 0.1745 \$US/kWh, អតិថិជនធុនធំ ទិញពីនាឡិកាស្ទង់តង់ស្យុងមធ្យម ដែលដាក់នៅផ្នែកតង់ស្យុងមធ្យម អត្រាថ្លៃលក់ = 0.1675 \$US/kWh,

- អត្រាថ្លៃលក់អគ្គិសនីរបស់អគ្គិសនីកម្ពុជា នៅក្រុងកំពត ខេត្តកំពត នៅក្រុងព្រៃវែង ខេត្តព្រៃវែង នៅក្រុងសៀមរាប ខេត្តសៀមរាប នៅក្រុងដូនកែវ និងទីប្រជុំជនអង្គតាសោម ខេត្តតាកែវ នៅស្រុកត្បូងឃ្មុំ ខេត្តត្បូងឃ្មុំ នៅក្រុងបាត់ដំបង ខេត្តបាត់ដំបង នៅក្រុងសេរីសោភ័ណ្ណ ខេត្តបន្ទាយមានជ័យ និងនៅក្រុងកំពង់ចាម ខេត្តកំពង់ចាម
 - ប្រើមិនលើសពី១០ kWh ក្នុង១ខែ អត្រាថ្លៃលក់ = ៤៨០ រៀល ក្នុង១ kWh
 - ប្រើលើសពី១១kWh ក្នុង១ខែ អត្រាថ្លៃលក់ = ៧៨០ រៀល ក្នុង១ kWh
 - អ្នកទូទាត់ដោយថវិការដ្ឋ និងលំនៅដ្ឋានរស់នៅរបស់ជនបរទេស អត្រាថ្លៃលក់ = ៧៨០ រៀល/១គ.វ៉.ម,
 - អតិថិជនរដ្ឋបាល ពាណិជ្ជកម្ម-ឧស្សាហកម្ម ទាំងអស់ អតិថិជនធុនតូចទិញពីនាឡិកាស្ទង់តង់ស្យុងទាប ក្រោមបណ្តាញចែកចាយតង់ស្យុងទាប អត្រាថ្លៃលក់ = ៧៨០ រៀល/១គ.វ៉.ម, អតិថិជនធុនមធ្យមទិញពីនាឡិកាស្ទង់តង់ស្យុងទាប ក្រោមត្រង់ស្ទូរអគ្គិសនីកម្ពុជាអត្រាថ្លៃលក់ = 0.1840 \$US/kWh, អតិថិជនធុនមធ្យមទិញពីនាឡិកាស្ទង់តង់ស្យុងទាប ក្រោមត្រង់ស្ទូរដែលខ្លួនវិនិយោគអត្រាថ្លៃលក់ = 0.1745 \$US /kWh, អតិថិជនធុនធំ ទិញពីនាឡិកាស្ទង់តង់ស្យុងមធ្យម ដែលដាក់នៅផ្នែកតង់ស្យុងមធ្យម អត្រាថ្លៃលក់ = 0.1675 \$US/kWh,
- ❖ នៅសម័យប្រជុំលើកទី២៩២ ដដែលរបស់អាជ្ញាធរអគ្គិសនីកម្ពុជាបានកែសម្រួលអត្រាថ្លៃលក់អគ្គិសនីឲ្យខ្សែបញ្ជូនរងឯកជនចំនួន ១០ ក្រុមហ៊ុនរួមមាន៖ ក្រុមហ៊ុន សុខា អេឡិកទ្រីស៊ីធី ក្រុមហ៊ុន អិនធើ ប៊ីភី សីលូសិន ខបភើរសិន ក្រុមហ៊ុន ជី.ភី.អិល.ស៊ី ហូលឌីង ក្រុមហ៊ុន កោះកុង យូធើលីធើ ខុអិលធើឌី ក្រុមហ៊ុន អូ.អេស.វី.អ ត្រេឌីង ក្រុមហ៊ុន អិល.អឹម.ខេ ខុអិលធើឌី សហគ្រាស អេឡិកទ្រីស៊ីធី ស្តង់-ចំការលើ សហគ្រាស អេឡិកទ្រីស៊ីធី ត្បូងឃ្មុំ ក្រុមហ៊ុន ប៊ី.វី.ស៊ី ផៅវ៉ៃ ឌីវេឡុបមេន និងរបស់សេវាករ ម៉ាក ខុម
 - លក់តាមតង់ស្យុងមធ្យម MV ឲ្យអ្នកកាន់អាជ្ញាបណ្ណ = 0.1470 \$US/kWh,
 - លក់តាមតង់ស្យុងទាប LV ឲ្យអ្នកកាន់អាជ្ញាបណ្ណវិនិយោគត្រង់ស្ទូរដោយខ្លួនឯង = 0.1520 \$US/kWh,
 - លក់តាមតង់ស្យុងទាប LV ឲ្យអ្នកកាន់អាជ្ញាបណ្ណវិនិយោគត្រង់ស្ទូរដោយ «អ្នកកាន់អាជ្ញាបណ្ណបញ្ជូនរងឯកជន» = 0.1620 \$US/kWh,
 - លក់ឲ្យអ្នកប្រើប្រាស់តាមតង់ស្យុងមធ្យម MV = 0.1675 \$US/kWh,
- ❖ នៅសម័យប្រជុំលើកទី២៩៣ របស់អាជ្ញាធរអគ្គិសនីកម្ពុជា ធ្វើឡើងនៅថ្ងៃទី២៤ ខែមីនា ឆ្នាំ២០១៦ កំណត់អត្រាថ្លៃលក់អគ្គិសនីឲ្យអ្នកកាន់អាជ្ញាបណ្ណចែកចាយទូទៅ ដែលបានភ្ជាប់ប្រភពអគ្គិសនីពីបណ្តាញជាតិ៖
 - លក់ឲ្យអ្នកប្រើប្រាស់ទិញតាមតង់ស្យុងមធ្យម MV = 0.1675 \$US/kWh,
 - លក់ឲ្យអ្នកប្រើប្រាស់ទិញតាមតង់ស្យុងទាប LV វិនិយោគត្រង់ស្ទូរដោយខ្លួនឯង = 0.1745 \$US/kWh,
 - លក់ឲ្យអ្នកប្រើប្រាស់ទិញតាមតង់ស្យុងទាប LV វិនិយោគត្រង់ស្ទូរដោយអ្នកចែកចាយ = 0.1840 \$US/kWh,
 - លក់ឲ្យអ្នកប្រើប្រាស់ទិញតាមតង់ស្យុងទាប LV របស់អ្នកចែកចាយអគ្គិសនី = 800 រៀល/kWh,
 - លក់ឲ្យអ្នកប្រើប្រាស់ទិញតាមតង់ស្យុងទាប LV ដែលប្រើមិនលើសពី ១០ kWh/១ខែ = 480រៀល/kWh,
 - លក់ឲ្យអ្នកបូមទឹកធ្វើកសិកម្ម ពីម៉ោង ៩យប់-៧ព្រឹក (ក្នុងទំរង់ដោយ REF) = 480រៀល/kWh,
- ❖ នៅសម័យប្រជុំលើកទី២៩៤ របស់អាជ្ញាធរអគ្គិសនីកម្ពុជា ធ្វើឡើងនៅថ្ងៃទី៣១ ខែមីនា ឆ្នាំ២០១៦ កំណត់អត្រាថ្លៃលក់អគ្គិសនីឲ្យអ្នកកាន់អាជ្ញាបណ្ណចែកចាយទូទៅ ដែលបានភ្ជាប់ប្រភពអគ្គិសនីពីបណ្តាញជាតិ៖
 - លក់ឲ្យអ្នកប្រើប្រាស់ទិញតាមតង់ស្យុងមធ្យម MV = 0.1675 \$US/kWh,
 - លក់ឲ្យអ្នកប្រើប្រាស់ទិញតាមតង់ស្យុងទាប LV វិនិយោគត្រង់ស្ទូរដោយខ្លួនឯង = 0.1745 \$US/kWh,
 - លក់ឲ្យអ្នកប្រើប្រាស់ទិញតាមតង់ស្យុងទាប LV វិនិយោគត្រង់ស្ទូរដោយអ្នកចែកចាយ = 0.1840 \$US/kWh,
 - លក់ឲ្យអ្នកប្រើប្រាស់ទិញតាមតង់ស្យុងទាប LV របស់អ្នកចែកចាយអគ្គិសនី = 800 រៀល/kWh,
 - លក់ឲ្យអ្នកប្រើប្រាស់ទិញតាមតង់ស្យុងទាប LV ដែលប្រើមិនលើសពី ១០ kWh/១ខែ = 480រៀល/kWh,

- លក់ឲ្យអ្នកបូមទឹកធ្វើកសិកម្ម ពីម៉ោង ៩យប់-៧ព្រឹក (កុងទ័រកំណត់ដោយ REF) = 480រៀល/kWh,
- ❖ នៅសម័យប្រជុំលើកទី២៩៧ របស់អាជ្ញាធរអគ្គិសនីកម្ពុជា ធ្វើឡើងនៅថ្ងៃទី២៨ ខែមិថុនា ឆ្នាំ២០១៦ កំណត់អត្រាថ្លៃលក់អគ្គិសនីរបស់សេវាករ ពោជ គឹម, សេវាករ ខឹម វ៉ានី, សេវាករ កិន វិភារី, សហគ្រាស ហ៊ុន ឡេង ដៅវីស៊ីបផ្លុយ, សេវាករ ស៊ាន ស៊ីផាន, សេវាករ សំរិទ្ធ ហាន, សេវាករ កិន ថៃ, សេវាករ ឈឹម គឹមឈន, សេវាករ សុ ថារិន, សេវាករ គឹម ម៉េង, សេវាករ ថូរី នី, ក្រុមហ៊ុន យោន សុភវិទ្ធី ត្រេឌីង, ក្រុមហ៊ុន ព្រៃម ហិន អេឡិកទ្រីខល, សេវាករ ជា សុខខេង និងសេវាករ យុន សុខហេច ដែលបានភ្ជាប់ប្រភពអគ្គិសនីពីប្រទេសជិតខាង៖
 - អតិថិជនទូទៅទិញលើតង់ស្យុងទាប LV = 1,000 រៀល/kWh,
 - អតិថិជនទូទៅទិញលើតង់ស្យុងមធ្យម MV = 0.1725 \$US/kWh,
 - អតិថិជនទូទៅទិញលើតង់ស្យុងទាប LV វិនិយោគត្រង់ស្តូរដោយខ្លួនឯង = 0.1800 \$US/kWh,
- ❖ នៅសម័យប្រជុំលើកទី២៩៧ ដដែល អត្រាថ្លៃលក់អគ្គិសនីរបស់សេវាករ ខាន់ ស៊ីដែន, សេវាករ សៀន ណារិទ្ធ និងក្រុមហ៊ុន ខ្មែរ យូធីឡឺធី ត្រេឌីង (ខេយូធី) ខមភេនី ដែលបានភ្ជាប់ប្រភពអគ្គិសនីពីប្រទេសជិតខាង៖
 - អតិថិជនទូទៅទិញលើតង់ស្យុងទាប LV = 950 រៀល/kWh,
 - អតិថិជនទូទៅទិញលើតង់ស្យុងមធ្យម MV = 0.1725 \$US/kWh,
 - អតិថិជនទូទៅទិញលើតង់ស្យុងទាប LV វិនិយោគត្រង់ស្តូរដោយខ្លួនឯង = 0.1800 \$US/kWh,
- ❖ នៅសម័យប្រជុំលើកទី២៩៧ ដដែល អត្រាថ្លៃលក់អគ្គិសនីរបស់ក្រុមហ៊ុន ត្រេនស្តូ អេនីធី (ខេមបូឌា) = 0.1390 \$US/kWh, អត្រាថ្លៃលក់អគ្គិសនីរបស់ក្រុមហ៊ុន ខុលបេន អេនីធី (ខេមបូឌា) កីកីអេសអ៊ីហ្សេត លីមីធីត = 0.1868 \$US/kWh ដោយមានថ្លៃសេវាផលិត និងចែកចាយ = 0.0478 \$US/kWh
- ❖ នៅសម័យប្រជុំលើកទី២៩៧ ដដែល អត្រាថ្លៃលក់អគ្គិសនីរបស់អគ្គិសនីកម្ពុជាក្រុងក្រចេះ ខេត្តក្រចេះ, ក្រុងស្ទឹងត្រែង ខេត្តស្ទឹងត្រែង និងក្រុងសែនមនោរម្យ ខេត្តមណ្ឌលគីរី សម្រាប់អតិថិជនដែលបិតនៅក្នុងដែនអាជ្ញាបណ្ណចែកចាយរបស់អគ្គិសនីកម្ពុជា៖
 - អ្នកទូទាត់ដោយថវិការដ្ឋ និងលំនៅដ្ឋានទូទៅ = 950 រៀល/kWh,
 - អតិថិជនពាណិជ្ជកម្ម-ឧស្សាហកម្ម ធុនតូចទិញ LV = 950 រៀល/kWh,
 - អតិថិជនធុនមធ្យមទិញលើ LV ក្រោមត្រង់ស្តូរអគ្គិសនីកម្ពុជា = 900 រៀល/kWh,
 - អតិថិជនធុនមធ្យមទិញលើ LV ក្រោមត្រង់ស្តូរដែលខ្លួនវិនិយោគ = 850 រៀល/kWh,
 - អតិថិជនធុនធំទិញលើ MV = 0.1725 \$US/kWh,
 សម្រាប់អតិថិជនដែលបិតនៅក្រៅដែនអាជ្ញាបណ្ណចែកចាយរបស់អគ្គិសនីកម្ពុជា៖
 - អតិថិជនពាណិជ្ជកម្ម-ឧស្សាហកម្ម ធុនធំទិញលើ MV ចេញពីខ្សែបញ្ជូនរង = 0.1725 \$US/kWh,
- ❖ នៅសម័យប្រជុំលើកទី២៩៧ ដដែល អត្រាថ្លៃលក់អគ្គិសនីដុំចេញពីខ្សែបណ្តាញបញ្ជូនរង ២២ KV ដែលទទួលប្រភពអគ្គិសនីពីប្រទេសជិតខាងរបស់អគ្គិសនីកម្ពុជា លក់ឲ្យអ្នកកាន់អាជ្ញាបណ្ណចែកចាយមួយចំនួន នៅខេត្តក្រចេះ, ខេត្តស្ទឹងត្រែង, ខេត្តមណ្ឌលគីរី, និងផ្នែកខ្លះនៃខេត្តត្បូងឃ្មុំ និងខេត្តព្រៃវែង៖
 - អ្នកកាន់អាជ្ញាបណ្ណចែកចាយទិញលើ MV វិនិយោគនាឡិកាស្ទង់ MV = 0.150 \$US/kWh,
 - អ្នកកាន់អាជ្ញាបណ្ណចែកចាយទិញលើ LV វិនិយោគនាឡិកាស្ទង់ LV = 0.155 \$US/kWh,
 - អ្នកកាន់អាជ្ញាបណ្ណចែកចាយទិញលើ LV EDC វិនិយោគត្រង់ស្តូរ និងនាឡិកាស្ទង់ LV = 0.165 \$US/kWh,
- ❖ នៅសម័យប្រជុំលើកទី៣០០ របស់អាជ្ញាធរអគ្គិសនីកម្ពុជា ធ្វើឡើងនៅថ្ងៃទី០១ ខែកញ្ញា ឆ្នាំ២០១៦ អត្រាថ្លៃលក់អគ្គិសនីរបស់សេវាករ ហាក់ សៀកវេង៖
 - លក់ឲ្យអ្នកប្រើប្រាស់ទិញតាមតង់ស្យុងមធ្យម MV = 0.1675 \$US/kWh,
 - លក់ឲ្យអ្នកប្រើប្រាស់ទិញតាមតង់ស្យុងទាប LV វិនិយោគត្រង់ស្តូរដោយខ្លួនឯង = 0.1745 \$US/kWh,
 - លក់ឲ្យអ្នកប្រើប្រាស់ទិញតាមតង់ស្យុងទាប LV វិនិយោគត្រង់ស្តូរដោយអ្នកចែកចាយ = 0.1840 \$US/kWh,
 - លក់ឲ្យអ្នកប្រើប្រាស់ទិញតាមតង់ស្យុងទាប LV របស់អ្នកចែកចាយអគ្គិសនី = 800 រៀល/kWh,
 - លក់ឲ្យអ្នកប្រើប្រាស់ទិញតាមតង់ស្យុងទាប LV ដែលប្រើមិនលើសពី ១០ kWh/១ខែ = 480រៀល/kWh,
 - លក់ឲ្យអ្នកបូមទឹកធ្វើកសិកម្ម ពីម៉ោង ៩យប់-៧ព្រឹក (កុងទ័រកំណត់ដោយ REF) = 480រៀល/kWh,

❖ នៅសម័យប្រជុំលើកទី៣០៣ របស់អាជ្ញាធរអគ្គិសនីកម្ពុជា ធ្វើឡើងនៅថ្ងៃទី២០ ខែតុលា ឆ្នាំ២០១៦ អត្រាថ្លៃលក់អគ្គិសនីរបស់សេវាករ ទូច កក្កដា៖

- លក់ឲ្យអ្នកប្រើប្រាស់ទិញតាមតង់ស្យុងមធ្យម MV = 0.1675 \$US/kWh,
 - លក់ឲ្យអ្នកប្រើប្រាស់ទិញតាមតង់ស្យុងទាប LV វិនិយោគគ្រង់ស្រូវដោយខ្លួនឯង = 0.1745 \$US/kWh,
 - លក់ឲ្យអ្នកប្រើប្រាស់ទិញតាមតង់ស្យុងទាប LV វិនិយោគគ្រង់ស្រូវដោយអ្នកចែកចាយ = 0.1840 \$US/kWh,
 - លក់ឲ្យអ្នកប្រើប្រាស់ទិញតាមតង់ស្យុងទាប LV របស់អ្នកចែកចាយអគ្គិសនី = 800 រៀល/kWh,
 - លក់ឲ្យអ្នកប្រើប្រាស់ទិញតាមតង់ស្យុងទាប LV ដែលប្រើមិនលើសពី ១០ kWh/១ខែ = 480រៀល/kWh,
- លក់ឲ្យអ្នកបូមទឹកធ្វើកសិកម្ម ពីម៉ោង ៩យប់-៧ព្រឹក (កុងទ័រកំណត់ដោយ REF) = 480រៀល

៦.៤ បញ្ជីថ្លៃលក់អគ្គិសនីរបស់អគ្គិសនីកម្ពុជាតាមពេលវេលាប្រើប្រាស់

សម័យប្រជុំលើកទី ២៦៧ ធ្វើឡើងនៅថ្ងៃទី២៨ ខែសីហា ឆ្នាំ២០១៤ អាជ្ញាធរអគ្គិសនីកម្ពុជាបានសម្រេចអនុម័តឲ្យមានបញ្ជីថ្លៃលក់អគ្គិសនីតាមពេលវេលាប្រើប្រាស់ (TOU Tariff) សម្រាប់អតិថិជនតង់ស្យុងមធ្យមរបស់អគ្គិសនីកម្ពុជា ដែលទទួលបានការផ្គត់ផ្គង់ពីប្រព័ន្ធបណ្តាញជាតិ ។ ប៉ុន្តែតែបញ្ជីថ្លៃលក់តាមពេលវេលាប្រើប្រាស់អនុវត្តលើមូលដ្ឋានរបស់អតិថិជនមានន័យថា អតិថិជនមានសិទ្ធិជ្រើសរើសយកថ្លៃលក់អគ្គិសនីតាមពេលវេលាប្រើប្រាស់នេះ ឬ ជ្រើសយកថ្លៃលក់ធម្មតាក៏បាន ។ ខាងក្រោមនេះ ជាតារាងបញ្ជីថ្លៃលក់តាមពេលវេលាប្រើប្រាស់ដែលបានកំណត់ ។

**តារាងទី១៧: បញ្ជីថ្លៃលក់របស់អគ្គិសនីកម្ពុជា
តាមពេលវេលាប្រើប្រាស់សម្រាប់អ្នកប្រើប្រាស់ប្រភេទឧស្សាហកម្ម ពាណិជ្ជកម្ម និងកសិកម្ម
ដែលទិញលើតង់ស្យុងមធ្យម**

លក្ខខណ្ឌ	អត្រាថ្លៃលក់	
	ប្រើប្រាស់ម៉ោង ៧:០០- ២១:០០	ប្រើប្រាស់ម៉ោង ២១:០០- ៧:០០
ភ្ជាប់ពីទ្វារចរន្តតង់ស្យុងមធ្យមរបស់អនុស្ថានីយ បណ្តាញជាតិ	13.90 USCents/kWh	9.50 USCents/kWh
ភ្ជាប់បណ្តាញបញ្ជូនរងចេញពីអនុស្ថានីយបណ្តាញ ជាតិ	17.90 USCents/kWh	14.90USCents/kWh
ភ្ជាប់បណ្តាញតង់ស្យុងមធ្យមរបស់ប្រព័ន្ធចែកចាយ រាជធានីភ្នំពេញ	19.00 USCents/kWh	19.00 USCents/kWh
ភ្ជាប់ពីទ្វារចរន្តតង់ស្យុងមធ្យមរបស់អនុស្ថានីយក្នុងរាជធានីភ្នំពេញ	17.50 USCents/kWh	13.50USCents/kWh

ឧបសម្ព័ន្ធទី ១

ព័ត៌មានស្តីពីតំបន់ផ្គត់ផ្គង់អគ្គិសនី ដោយអ្នកកាន់អាជ្ញាបណ្ណចែកចាយ លក់រាយ និងអ្នកកាន់អាជ្ញាបណ្ណរួមតាមខេត្តនីមួយៗ នៅចុងឆ្នាំ ២០១៦

ខេត្ត/ក្រុង	តំបន់ធ្វើសេវាកម្ម	លេខ អាជ្ញាបណ្ណ	ឈ្មោះអ្នកកាន់អាជ្ញាបណ្ណ	ភ្ជាប់ពីប្រព័ន្ធបណ្តាញនិង យៈពេលផ្គត់ផ្គង់ក្នុង១ថ្ងៃ	ប្រភេទ អាជ្ញាបណ្ណ
១.បន្ទាយមានជ័យ	ទីរួមបន្ទាយមានជ័យ	001អ	អគ្គិសនីកម្ពុជា	ប្រព័ន្ធបណ្តាញជាតិ	រួម (ផលិត+ចែកចាយ+បញ្ជូន)
	ផ្នែកខ្លះនៃក្រុងប៉ោយប៉ែត	011អ	ក្រុមហ៊ុន អានកូ	ប្រព័ន្ធបណ្តាញជាតិ	ចែកចាយ
	ផ្នែកខ្លះនៃស្រុកអូរជ្រៅ ស្រុកម៉ាឡៃ និង ស្រុកមង្គលបុរី ខេត្តបន្ទាយមានជ័យ	078អ	លោក ប៉ាក់ ស៊ុនហេង	ប្រព័ន្ធបណ្តាញជាតិ	ចែកចាយ
	ផ្នែកខ្លះនៃឃុំស្រះជីក និងឃុំភ្នំដី ស្រុកភ្នំស្រុក ខេត្តបន្ទាយមានជ័យ	081អ	លោក មួន ហាន	ប្រព័ន្ធបណ្តាញជាតិ	ចែកចាយ
	ផ្នែកខ្លះនៃស្រុកមង្គលបុរី និងស្រុកព្រះនេត្រព្រះ ខេត្តបន្ទាយមានជ័យ	105អ	ក្រុមហ៊ុន ជី អិន អិន ជី អេឡិចត្រិចស៊ីធី	ប្រព័ន្ធបណ្តាញជាតិ	ចែកចាយ
	ផ្នែកខ្លះនៃស្រុកព្រះនេត្រព្រះ និងក្រុងសិរីសោភ័ណ្ណ ខេត្តបន្ទាយមានជ័យ	108អ	លោកស្រី ស៊ុន សារ៉ុន	ប្រព័ន្ធបណ្តាញជាតិ	ចែកចាយ
	ទីរួមស្រុកម៉ាល៉ែ ខេត្តបន្ទាយមានជ័យ	149អ	ក្រុមហ៊ុន ស៊ីន យឹម អ៊ឹមផត អិចផត	ប្រព័ន្ធបណ្តាញជាតិ	ចែកចាយ
	ស្រុកព្រះនេត្រព្រះ ស្រុកភ្នំស្រុក ខេត្តបន្ទាយមានជ័យ	164អ	ក្រុមហ៊ុន វឌ្ឍនៈ អិន.ជី.អង្គរ	ប្រព័ន្ធបណ្តាញជាតិ	ចែកចាយ
	ផ្នែកខ្លះនៃស្រុកថ្មពួក ស្រុកស្វាយចេក ស្រុកអូរជ្រៅ និងក្រុងសិរីសោភ័ណ្ណ បន្ទាយមានជ័យ	189អ	ក្រុមហ៊ុន ភូមិនិមិត្ត	ប្រព័ន្ធបណ្តាញជាតិ	ចែកចាយ
	ផ្នែកខ្លះនៃឃុំស្វាយចេក និងឃុំរលួស ស្រុកស្វាយចេក ខេត្តបន្ទាយមានជ័យ	190អ	លោក ម៉ក់ វ៉ាន់	ប្រព័ន្ធបណ្តាញជាតិ	ចែកចាយ

	ផ្នែកខ្លះនៃស្រុកអូរជ្រៅ ខេត្តបន្ទាយមានជ័យ	257អ	លោកស្រី ញឹម យ៉ាន	ប្រព័ន្ធបណ្តាញជាតិ	ចែកចាយ
	ផ្នែកខ្លះនៃស្រុកអូរជ្រៅ និងឃុំស្នួលក្រោម ស្រុកស្វាយចេក ខេត្តបន្ទាយមានជ័យ	276អ	លោក ជុន រិទ្ធី	ប្រព័ន្ធបណ្តាញជាតិ	ចែកចាយ
	ផ្នែកខ្លះនៃឃុំប៉ោយបាវ និងឃុំស្រះដឹក ស្រុកភ្នំស្រុក ខេត្តបន្ទាយមានជ័យ	289អ	ក្រុមហ៊ុន អគ្គិសនី ប៉ោយបាវ ខុអិលធីឌី	ប្រព័ន្ធបណ្តាញជាតិ	ចែកចាយ
	ផ្នែកខ្លះនៃស្រុកមង្គលបុរី និងស្រុកព្រះនេត្រព្រះ ខេត្តបន្ទាយមានជ័យ	323អ	ក្រុមហ៊ុន សូហ្វ អេនធីជី ខុអិលធីឌី	ប្រព័ន្ធបណ្តាញជាតិ	ចែកចាយ
	ផ្នែកខ្លះនៃក្រុងសិរីលោក៍ណ្ណ ស្រុកមង្គលបុរី ខេត្តបន្ទាយមានជ័យ និងស្រុកបរិវេល ស្រុកថ្មគោល ខេត្តបាត់ដំបង	324អ	លោកស្រី ខៀវ សុខា	ប្រព័ន្ធបណ្តាញជាតិ	ចែកចាយ
	ផ្នែកខ្លះនៃស្រុកស្វាយចេក និងឃុំបុសស្សូវ ស្រុកព្រះនេត្រព្រះ ខេត្តបន្ទាយមានជ័យ	337អ	លោក អ៊ុន ពៅ	ប្រព័ន្ធបណ្តាញជាតិ	ចែកចាយ
	ផ្នែកខ្លះនៃស្រុកព្រះនេត្រព្រះ និងស្រុកភ្នំស្រុក ខេត្តបន្ទាយមានជ័យ	351អ	លោក ទេព មករា	ប្រព័ន្ធបណ្តាញជាតិ	ចែកចាយ
	ផ្នែកខ្លះនៃស្រុកស្វាយចេក និងស្រុកថ្មពួក ខេត្តបន្ទាយមានជ័យ	379អ	លោកស្រី កែវ ឆរី	ប្រព័ន្ធបណ្តាញជាតិ	ចែកចាយ
	ផ្នែកខ្លះនៃស្រុកថ្មពួក ស្រុកស្វាយចេក ស្រុកភ្នំស្រុក និងស្រុកព្រះនេត្រព្រះ ខេត្តបន្ទាយមានជ័យ	389អ	លោកស្រី ម៉ែន ចាន់សុកុល	ប្រព័ន្ធបណ្តាញជាតិ	ចែកចាយ
	នៅឃុំណាំតៅ ស្រុកភ្នំស្រុក ខេត្តបន្ទាយមានជ័យ	401អ	លោក តាន់ លាងស្រេង	ប្រព័ន្ធបណ្តាញជាតិ	ចែកចាយ
	តំបន់សេដ្ឋកិច្ចពិសេស សង្កាត់ផ្សារកណ្តាល ក្រុងប៉ោយប៉ែត	414អ	ក្រុមហ៊ុន សានកូ ខេមបូ អ៊ិនវេសមេន គ្រុប		ចែកចាយ
២.បាត់ដំបង	ទីរួមខេត្តបាត់ដំបង	001អ	អគ្គិសនីកម្ពុជា	ប្រព័ន្ធបណ្តាញជាតិ	រួម(ផលិត+ចែកចាយ+បញ្ជូន)

ផ្នែកខ្លះនៃស្រុកភ្នំព្រឹក ស្រុកសំពៅលូន ស្រុកកំរៀង ខេត្តបាត់ដំបង	008អ	ក្រុមហ៊ុន ហ្វ្រាណាស៊ី	ប្រព័ន្ធបណ្តាញជាតិ	ចែកចាយ
ផ្នែកខ្លះនៃស្រុកថ្មគោល ខេត្តបាត់ដំបង	043អ	ក្រុមហ៊ុន អេសអិ អេឡិកទ្រីស៊ីធី	ប្រព័ន្ធបណ្តាញជាតិ	ចែកចាយ
ឃុំភ្នំសំពៅ ស្រុកបាណន់ ខេត្តបាត់ដំបង	068អ	លោកស្រី ទូច មន្តា	ប្រព័ន្ធបណ្តាញជាតិ	ចែកចាយ
ផ្នែកខ្លះនៃឃុំត្រែង ឃុំស្តៅ ស្រុករតនៈមណ្ឌល និងឃុំស្ទឹង ស្រុកបាណន់ ខេត្តបាត់ដំបង	069អ	លោក ណុប ប៊ិន	ប្រព័ន្ធបណ្តាញជាតិ	ចែកចាយ
ផ្នែកខ្លះនៃឃុំស្វាយដូនកែវស្រុកបាកាន ខេត្តពោធិ៍សាត់ និងឃុំឫស្សីក្រាំងស្រុកមោងឫស្សី ខេត្តបាត់ដំបង	072អ	លោក យ៉ា សម្បត្តិ	ប្រព័ន្ធបណ្តាញជាតិ	ចែកចាយ
ផ្នែកខ្លះនៃស្រុកសំពៅលូន ខេត្តបាត់ដំបង	078អ	លោក ប៉ាក ស៊ុនហេង	ប្រព័ន្ធបណ្តាញជាតិ	ចែកចាយ
ផ្នែកខ្លះនៃស្រុកឯកភ្នំ ខេត្តបាត់ដំបង	091អ	សហគ្រាស អគ្គិសនី ឯកភ្នំ	ប្រព័ន្ធបណ្តាញជាតិ	ចែកចាយ
ផ្នែកខ្លះនៃស្រុកថ្មគោល ខេត្តបាត់ដំបង	105អ	ក្រុមហ៊ុន ធី អិន អិន ធី អេឡិកទ្រីស៊ីធី	ប្រព័ន្ធបណ្តាញជាតិ	ចែកចាយ
ទីរួមស្រុកមោងឫស្សីខេត្តបាត់ដំបង	109អ	សហគ្រាស មោងឫស្សី ឌីវេឡុបមេន អេនធីប្រាយ	ប្រព័ន្ធបណ្តាញជាតិ	ចែកចាយ
ផ្នែកខ្លះនៃស្រុកមោងឫស្សីខេត្តបាត់ដំបង	110អ	សហគ្រាស ហេង ណែ អគ្គិសនី មោងឫស្សី	ប្រព័ន្ធបណ្តាញជាតិ	ចែកចាយ
ផ្នែកខ្លះនៃឃុំឈើទាល ស្រុកបាណន់ ខេត្តបាត់ដំបង	117អ	លោក ខុង លី	ប្រព័ន្ធបណ្តាញជាតិ	ចែកចាយ
ផ្នែកខ្លះនៃស្រុកបរិល ខេត្តបាត់ដំបង	182អ	លោក យុនសេង ប៊ុនហាក់	ប្រព័ន្ធបណ្តាញជាតិ	ចែកចាយ
ផ្នែកខ្លះនៃស្រុកថ្មគោល ខេត្តបាត់ដំបង	201អ	លោក អ៊ូ ចាន់វ័ត្ត	ប្រព័ន្ធបណ្តាញជាតិ	ចែកចាយ
ផ្នែកខ្លះនៃស្រុកថ្មគោល និងក្រុងបាត់ដំបង ខេត្តបាត់ដំបង	202អ	លោកស្រី គង់ សាម៉ុន	ប្រព័ន្ធបណ្តាញជាតិ	ចែកចាយ

ឃុំល្វា ឃុំព្រៃខ្ពស់ ស្រុកបវេល ខេត្តបាត់ដំបង	242អ	កញ្ញា សាន់ ឆាន់	ប្រព័ន្ធបណ្តាញជាតិ	ចែកចាយ
ផ្នែកខ្លះនៃស្រុកបាណន់ និងស្រុកសង្កែ ខេត្តបាត់ដំបង	244អ	ក្រុមហ៊ុន ខេ អ វ៉ាយ ត្រេឌីង	ប្រព័ន្ធបណ្តាញជាតិ	ចែកចាយ
ផ្នែកខ្លះនៃស្រុកសង្កែ និងស្រុកមោងឫស្សី ខេត្តបាត់ដំបង	246អ	លោក សំណាង សត្យា	ប្រព័ន្ធបណ្តាញជាតិ	ចែកចាយ
ផ្នែកខ្លះនៃស្រុកសង្កែ និងស្រុកឯកភ្នំ ខេត្តបាត់ដំបង	262អ	លោក ទិន សាវេត	ប្រព័ន្ធបណ្តាញជាតិ	ចែកចាយ
ផ្នែកខ្លះនៃស្រុកថ្មគោល និងស្រុកបវេល ខេត្តបាត់ដំបង	270អ	ក្រុមហ៊ុន អេឡិកទ្រីខល អូតាគីត្រេឌីង (អ៊ី.អូ.ធី)	ប្រព័ន្ធបណ្តាញជាតិ	ចែកចាយ
ផ្នែកខ្លះនៃឃុំស្ទឹង ស្រុកបាណន់ ខេត្តបាត់ដំបង	275អ	លោក កុយ ម៉ាច	ប្រព័ន្ធបណ្តាញជាតិ	ចែកចាយ
ផ្នែកខ្លះនៃស្រុកបវេល និងស្រុកថ្មគោល ខេត្តបាត់ដំបង	282អ	លោកស្រី សៀន សុភ័ណ្ណណារ៉ា	ប្រព័ន្ធបណ្តាញជាតិ	ចែកចាយ
ផ្នែកខ្លះនៃឃុំបន្ទាយត្រែង និងឃុំរូងជ្រៃ ស្រុកបវេលខេត្តបាត់ដំបង	283អ	លោក ស្រី អូន	ប្រព័ន្ធបណ្តាញជាតិ	ចែកចាយ
ផ្នែកខ្លះនៃស្រុកគាស់ក្រឡ និងស្រុកសំឡូត ខេត្តបាត់ដំបង	302អ	លោក សែម រុទ្ធី	ប្រព័ន្ធបណ្តាញជាតិ	ចែកចាយ
ផ្នែកខ្លះនៃស្រុកមោងឫស្សី ស្រុករុក្ខគីរី ខេត្តបាត់ដំបង	303អ	សហគ្រាស អេស វី អ អេ អេឡិកទ្រីស៊ីធី ស៊ីស	ប្រព័ន្ធបណ្តាញជាតិ	ចែកចាយ
ផ្នែកខ្លះនៃស្រុករតនមណ្ឌល ខេត្តបាត់ដំបង	309អ	លោក ដូរ៉េ លីហ្ស	ប្រព័ន្ធបណ្តាញជាតិ	ចែកចាយ
ផ្នែកខ្លះនៃស្រុកបវេល និងស្រុកថ្មគោល ខេត្តបាត់ដំបង	324អ	លោកស្រី ខៀវ សុខា	ប្រព័ន្ធបណ្តាញជាតិ	ចែកចាយ
ផ្នែកខ្លះនៃឃុំចែងមានជ័យ ស្រុកបាណន់ ខេត្តបាត់ដំបង	330អ	លោក ឡុញ សុវណ្ណ	ប្រព័ន្ធបណ្តាញជាតិ	ចែកចាយ

	ផ្នែកខ្លះនៃស្រុកសំឡូត ស្រុករតនៈមណ្ឌល និងស្រុកគាស់ក្រឡ ខេត្តបាត់ដំបង	392អ	ក្រុមហ៊ុន អេសអេសឌីវីអិម ខូអិលធីឌី	ប្រព័ន្ធបណ្តាញជាតិ	ចែកចាយ
	នៅផ្នែកខ្លះនៃស្រុកសំពៅលូន ស្រុកភ្នំព្រឹក ស្រុកកំរៀង និងស្រុកបវេល ខេត្តបាត់ដំបង	403អ	ក្រុមហ៊ុន អេស.ខេ.ភី.អិស.ខេ អ៊ិនវេសមិន	ប្រព័ន្ធបណ្តាញជាតិ	ចែកចាយ
	ផ្នែកខ្លះនៃស្រុកគាស់ក្រឡ ខេត្តបាត់ដំបង	404អ	លោក ហេង ចាន់ធី	ប្រព័ន្ធបណ្តាញជាតិ	ចែកចាយ
៣.កំពង់ចាម	ទីរួមខេត្តកំពង់ចាម	001អ	អគ្គិសនីកម្ពុជា	ប្រព័ន្ធបណ្តាញជាតិ	រួម(ផលិត+ចែកចាយ+បញ្ជូន)
	នៅផ្នែកខ្លះនៃស្រុកព្រៃឈរ និងស្រុកកងមាស ខេត្តកំពង់ចាម	023អ	ក្រុមហ៊ុន មេគង្គស្នាត ផៅវ៉ែ	ប្រព័ន្ធបណ្តាញជាតិ	ចែកចាយ
	ផ្នែកខ្លះនៃឃុំមេព្រីង ឃុំផ្កាវ ស្រុកបាធាយ និងឃុំខ្នុរដំបង ឃុំគោករៀង ស្រុកជើងព្រៃ ខេត្តកំពង់ចាម	026អ	លោក ចាំង ប៊ុណ្ណារ៉េត	ប្រព័ន្ធបណ្តាញជាតិ	ចែកចាយ
	ផ្នែកខ្លះនៃស្រុកមុខកំពូល ខេត្តកណ្តាល និងផ្នែក ខ្លះនៃឃុំព្រែកកុយ ស្រុកកងមាស ខេត្តកំពង់ចាម	037អ	ក្រុមហ៊ុន សេងហ៊ី ហ៊ុយគៀន ប៊ុនធឿម	ប្រព័ន្ធបណ្តាញជាតិ	ចែកចាយ
	ផ្នែកខ្លះនៃស្រុកចំការលើ ខេត្តកំពង់ចាម	038អ	សហគ្រាស ថ្នល់បែក ចំការលើ អេឡិចទ្រីស៊ីធី	ប្រព័ន្ធបណ្តាញជាតិ	ចែកចាយ
	ផ្នែកខ្លះនៃស្រុកជើងព្រៃ ខេត្តកំពង់ចាម	047អ	សហគ្រាស សរ ម៉ាលីស អេឡិចទ្រីស៊ីធី	ប្រព័ន្ធបណ្តាញជាតិ	ចែកចាយ
	ផ្នែកខ្លះនៃស្រុកស្ទឹងត្រង់ និងស្រុកកំពង់សៀម ខេត្តកំពង់ចាម	057អ	លោក ជិន សុហ៊ុន	ប្រព័ន្ធបណ្តាញជាតិ	ចែកចាយ
	ឃុំមេសរជ្រៃ និងឃុំសូកាស ស្រុកស្ទឹងត្រង់ ខេត្តកំពង់ចាម	060អ	លោកស្រី អ៊ាម ស្រេង	ប្រព័ន្ធបណ្តាញជាតិ	ចែកចាយ
	ឃុំស្វាយទាប ស្រុកចំការលើ ខេត្តកំពង់ចាម	074អ	លោក មាន វណ្ណា	ប្រព័ន្ធបណ្តាញជាតិ	ចែកចាយ

ផ្នែកខ្លះនៃស្រុកចំការលើនិងផ្នែកខ្លះនៃស្រុកស្ទឹងត្រង់ ខេត្តកំពង់ចាម	075អ	លោក ឆាយ គឹមហួរ	ប្រព័ន្ធបណ្តាញជាតិ	ចែកចាយ
ផ្នែកខ្លះនៃឃុំតាំងក្រាំង និងឃុំជាលា ស្រុកបាធាយខេត្តកំពង់ចាម	130អ	លោក ទ្រី ឡេង	ប្រព័ន្ធបណ្តាញជាតិ	ចែកចាយ
ផ្នែកខ្លះនៃឃុំមេព្រីង និងឃុំបាធាយ ស្រុកបាធាយខេត្តកំពង់ចាម	159អ	លោក យុន សុភាព	ប្រព័ន្ធបណ្តាញជាតិ	ចែកចាយ
ផ្នែកខ្លះនៃស្រុកស្រីសន្ធរ ខេត្តកំពង់ចាម	160អ	ក្រុមហ៊ុន អគ្គិសនី ព្រែកពោធិ៍	ប្រព័ន្ធបណ្តាញជាតិ	ចែកចាយ
ផ្នែកខ្លះនៃស្រុកកងមាស និងស្រុកកំពង់សៀម ខេត្តកំពង់ចាម	165អ	សហគ្រាស អេឡិចទ្រីស៊ីធី កងមាស	ប្រព័ន្ធបណ្តាញជាតិ	ចែកចាយ
ផ្នែកខ្លះនៃស្រុកស្រីសន្ធរ ខេត្តកំពង់ចាម	207អ	លោក ឡាយ វ៉ែងយាង	ប្រព័ន្ធបណ្តាញជាតិ	ចែកចាយ
ឃុំសំបូរ ស្រុកបាធាយខេត្តកំពង់ចាម	216អ	ក្រុមហ៊ុន សំបូរ អេឡិចទ្រីស៊ីធី ឯ.ក	ប្រព័ន្ធបណ្តាញជាតិ	ចែកចាយ
ឃុំក្រឡា ស្រុកកំពង់សៀម ខេត្តកំពង់ចាម	220អ	សហគ្រាស អេឡិចទ្រីស៊ីធី ស្ថាន់ចំការលើ-	ប្រព័ន្ធបណ្តាញជាតិ	រួម(បញ្ជូន+ចែកចាយ)
ឃុំថ្មពួន ស្រុកព្រៃឈរ ខេត្តកំពង់ចាម	241អ	លោក អ៊ុង គឹមស៊ាន	ប្រព័ន្ធបណ្តាញជាតិ	ចែកចាយ
ផ្នែកខ្លះនៃស្រុកបាធាយ និងស្រុកជើងព្រៃ ខេត្តកំពង់ចាម	254អ	លោកស្រី ផេង សុផាត	ប្រព័ន្ធបណ្តាញជាតិ	ចែកចាយ
ឃុំជាលា ស្រុកបាធាយ ខេត្តកំពង់ចាម	255អ	លោកស្រី សោម សុខាលីន	ប្រព័ន្ធបណ្តាញជាតិ	ចែកចាយ
ឃុំចំការអណ្តូង ស្រុកចំការលើ ខេត្តកំពង់ចាម	256អ	លោក តៃ គឹមសុង	ប្រព័ន្ធបណ្តាញជាតិ	រួម(ផលិត+ចែកចាយ)
ផ្នែកខ្លះនៃស្រុកព្រៃឈរ ខេត្តកំពង់ចាម	286អ	លោកស្រី ស៊ូ រ៉ុង	ប្រព័ន្ធបណ្តាញជាតិ	ចែកចាយ
ផ្នែកខ្លះនៃឃុំសណ្តែក និងឃុំតាំងក្រសាំង ស្រុកបាធាយ ខេត្តកំពង់ចាម	288អ	លោក យិន គឹមលី	ផ្គត់ផ្គង់ ២៤ ម៉ោងពេញ	រួម(ផលិត+ចែកចាយ)

ផ្នែកខ្លះនៃឃុំអារក្សត្នោត និងឃុំព្រែកកក់ ស្រុកស្ទឹងត្រែង ខេត្តកំពង់ចាម	292អ	លោក សេង ត្រី	ប្រព័ន្ធបណ្តាញជាតិ	ចែកចាយ
ផ្នែកខ្លះនៃស្រុកកោះសុទិន ខេត្តកំពង់ចាម	295អ	សាខាក្រុមហ៊ុន សាន់-អ៊ីអ៊ីអ៊ី ភីធីអ៊ី អិលធីឌី	ប្រព័ន្ធបណ្តាញជាតិ	ចែកចាយ
ផ្នែកខ្លះនៃស្រុកកោះសុទិន ខេត្តកំពង់ចាម	297អ	លោកស្រី សាយ សោភា	ប្រព័ន្ធបណ្តាញជាតិ	ចែកចាយ
ឃុំកោះសំរោង ស្រុកកំពង់សៀម ខេត្តកំពង់ចាម	301អ	លោក ហាក់ សៀកវេង	ផ្គត់ផ្គង់ ២៤ ម៉ោងពេញ	ចែកចាយ
ផ្នែកខ្លះនៃស្រុកស្រីសន្ធរ ខេត្តកំពង់ចាម	335អ	លោកស្រី យុន ណែតាង	ប្រព័ន្ធបណ្តាញជាតិ	ចែកចាយ
ផ្នែកខ្លះនៃស្រុកកំពង់សៀម ខេត្តកំពង់ចាម	340អ	លោក លួន សុភាព	ប្រព័ន្ធបណ្តាញជាតិ	ចែកចាយ
ផ្នែកខ្លះនៃស្រុកស្ទឹងត្រែង ខេត្តកំពង់ចាម	356អ	លោកស្រី អេង កល្យាន	ប្រព័ន្ធបណ្តាញជាតិ	ចែកចាយ
ឃុំដងក្តារ ស្រុកស្ទឹងត្រែង ខេត្តកំពង់ចាម	357អ	លោក ញ៉ែប សេង	ប្រព័ន្ធបណ្តាញជាតិ	ចែកចាយ
ឃុំកោះសុទិន ស្រុកកោះសុទិន និងឃុំកោះមិត្តស្រុកកំពង់សៀម ខេត្តកំពង់ចាម	363អ	លោក លាង ផល្លា	ផ្គត់ផ្គង់ ២៤ ម៉ោងពេញ	រួម(ផលិត+ចែកចាយ)
ផ្នែកខ្លះនៃស្រុកបារាយណ៍ ខេត្តកំពង់ធំ និងភូមិស្វាយទាប ឃុំតាប្រុក ស្រុកចំការលើ ខេត្តកំពង់ចាម	367អ	លោក សៀន សុផល	ប្រព័ន្ធបណ្តាញជាតិ	ចែកចាយ
ផ្នែកខ្លះនៃស្រុកស្ទឹងត្រែង ខេត្តកំពង់ចាម	369អ	លោក ឌី ពិសិដ្ឋ	ប្រព័ន្ធបណ្តាញជាតិ	ចែកចាយ
ផ្នែកខ្លះនៃឃុំព្រែកកក់ ស្រុកស្ទឹងត្រែង ខេត្តកំពង់ចាម	375អ	ក្រុមហ៊ុន ឡុង ស្រេង អ៊ិនធើណេសិនណល	ប្រព័ន្ធបណ្តាញជាតិ	ចែកចាយ
ផ្នែកខ្លះឃុំតាអុង ស្រុកចំការលើ ខេត្តកំពង់ចាម	376អ	លោក ឡាយ ប៊ុនជឿន	ប្រព័ន្ធបណ្តាញជាតិ	ចែកចាយ
ឃុំទួលព្រះឃ្លាំង ស្រុកស្ទឹងត្រែង និងផ្នែកខ្លះនៃឃុំស្រុក ស្រុកកំពង់សៀម ខេត្តកំពង់ចាម	394អ	លោក វ៉ាត ណារុណ	ប្រព័ន្ធបណ្តាញជាតិ	ចែកចាយ

៤.កំពង់ឆ្នាំង	ផ្នែកខ្លះនៃស្រុកបរិបូណ៌ ខេត្តកំពង់ឆ្នាំង	040អ	សហគ្រាស អិម.អេច អេឡិកទ្រីស៊ីធី	ប្រព័ន្ធបណ្តាញជាតិ	ចែកចាយ
	ផ្នែកខ្លះនៃស្រុកកំពង់ត្រឡាច ស្រុកសាមគ្គីមានជ័យ និងស្រុកទឹកដុស ខេត្តកំពង់ឆ្នាំង	041អ	ទី សុគន្ធី (ជី អេស ខេ) អេឡិក ទ្រីស៊ីធី ខុអិលធីឌី	ប្រព័ន្ធបណ្តាញជាតិ	ចែកចាយ
	ផ្នែកខ្លះនៃក្រុងកំពង់ឆ្នាំង និងស្រុករលាបៀរ ខេត្តកំពង់ឆ្នាំង	051អ	ក្រុមហ៊ុន អ៊ិង សុវណ្ណនី អេឡិកទ្រីស៊ីធី ឌីអេឡុបមេន	ប្រព័ន្ធបណ្តាញជាតិ	ចែកចាយ
	ផ្នែកខ្លះនៃស្រុករលាបៀរ ខេត្តកំពង់ឆ្នាំង	095អ	លោកស្រី ចាន់ ស៊ីម៉ូលី	ប្រព័ន្ធបណ្តាញជាតិ	ចែកចាយ
	ផ្នែកខ្លះនៃស្រុករលាបៀរ ខេត្តកំពង់ឆ្នាំង	096អ	លោក អ៊ុន សុផល	ប្រព័ន្ធបណ្តាញជាតិ	ចែកចាយ
	ផ្នែកខ្លះនៃស្រុកទឹកដុស ខេត្តកំពង់ឆ្នាំង	119អ	លោក អ៊ុន សុផា	ប្រព័ន្ធបណ្តាញជាតិ	ចែកចាយ
	ឃុំព្រៃគ្រី ស្រុកជលគិរី ខេត្តកំពង់ឆ្នាំង	298អ	លោក កែ សារឿន	ផ្គត់ផ្គង់ ២៤ ម៉ោងពេញ	រួម(ផលិត+ចែកចាយ)
	ផ្នែកខ្លះនៃស្រុកកំពង់ត្រឡាច ស្រុកសាមគ្គីមានជ័យ ស្រុកទឹកដុស ស្រុករលាបៀរ និងស្រុកបរិបូណ៌ ខេត្តកំពង់ឆ្នាំង	300អ	ក្រុមហ៊ុន អូ អេស រី អ ត្រេឌីង	ប្រព័ន្ធបណ្តាញជាតិ	រួម(បញ្ជូន+ចែកចាយ)
	ឃុំឈានឡើង ស្រុកសាមគ្គីមានជ័យ ខេត្តកំពង់ឆ្នាំង	393អ	លោក ទូច កក្កដា	ប្រព័ន្ធបណ្តាញជាតិ	ចែកចាយ
	នៅឃុំអំពិលទឹក និងផ្នែកខ្លះនៃឃុំកំពង់ត្រឡាចស្រុកកំពង់ត្រឡាច ខេត្តកំពង់ឆ្នាំង	400អ	លោក ហុង សេងគ្រី	ផ្គត់ផ្គង់ ២៤ ម៉ោងពេញ	រួម(ផលិត+ចែកចាយ)
	ផ្នែកខ្លះនៃស្រុកសាមគ្គីមានជ័យ និងស្រុកកំពង់ត្រឡាច ខេត្តកំពង់ឆ្នាំង	415អ	លោកស្រី កែ វ៉ាន	ប្រព័ន្ធបណ្តាញជាតិ	ចែកចាយ
	ផ្នែកខ្លះនៃស្រុកបរិបូណ៌ និងស្រុកកំពង់ត្រឡាច ខេត្តកំពង់ឆ្នាំង	416អ	លោក ឌី ហ្សូលី	ប្រព័ន្ធបណ្តាញជាតិ	ចែកចាយ
	ស្រុកកំពង់លែង ខេត្តកំពង់ឆ្នាំង	421អ	លោកស្រី លីវ សុខហួង	ផ្គត់ផ្គង់ ២៤ ម៉ោងពេញ	រួម(ផលិត+ចែកចាយ)

	ឃុំពាមធ្លោក ស្រុកជលគីរី ខេត្តកំពង់ឆ្នាំង	424អ	លោក សួន សុផានិត	ផ្គត់ផ្គង់ ១៥ ម៉ោង	រួម(ផលិត+ចែកចាយ)
៥.កំពង់ស្ពឺ	ទីរួមខេត្តកំពង់ស្ពឺ	001អ	អគ្គិសនីកម្ពុជា	ប្រព័ន្ធបណ្តាញជាតិ	រួម(ផលិត+ចែកចាយ+បញ្ជូន)
	ឃុំជំណាក់អំពិល ស្រុកអង្គស្នួល ខេត្តកណ្តាល និងត្រពាំងគង ស្រុកសំរោងទង ខេត្តកំពង់ស្ពឺ	053អ	លោក ង៉ែត ហុង	ប្រព័ន្ធបណ្តាញជាតិ	ចែកចាយ
	ផ្នែកខ្លះនៃស្រុកភ្នំស្រួច ខេត្តកំពង់ស្ពឺ	067អ	លោក សុខ ហ៊ុយ	ប្រព័ន្ធបណ្តាញជាតិ	ចែកចាយ
	ផ្នែកខ្លះនៃស្រុកឧត្តុង្គ និងស្រុកបឹងខេត្តកំពង់ស្ពឺ ស្រុកពញាៗ ខេត្តកណ្តាល	076អ	សហគ្រាស ឧដុង្គ ដៅវី សីបង្ហាយ	ប្រព័ន្ធបណ្តាញជាតិ	ចែកចាយ
	ផ្នែកខ្លះនៃស្រុកភ្នំស្រួច ខេត្តកំពង់ស្ពឺ	082អ	សហគ្រាស អគ្គិសនី ពេជ្រនិល អិល.អេស.ខេ	ប្រព័ន្ធបណ្តាញជាតិ	ចែកចាយ
	ផ្នែកខ្លះនៃស្រុកឧត្តុង្គ ខេត្តកំពង់ស្ពឺ	099អ	ក្រុមហ៊ុន លីម ម៉ូវ ខូ អិលធីឌី	ប្រព័ន្ធបណ្តាញជាតិ	ចែកចាយ
	ផ្នែកខ្លះនៃស្រុកបសេដ្ឋ ខេត្តកំពង់ស្ពឺ	101អ	ក្រុមហ៊ុន តូវ ឈិនសេង ខូ អិល ធី ឌី	ប្រព័ន្ធបណ្តាញជាតិ	ចែកចាយ
	ផ្នែកខ្លះនៃស្រុកភ្នំស្រួច ខេត្តកំពង់ស្ពឺ	136អ	លោក ម៉ែន គន្ធា	ប្រព័ន្ធបណ្តាញជាតិ	ចែកចាយ
	ស្រុកសំរោងទង ស្រុកឧត្តុង្គ ខេត្តកំពង់ស្ពឺ	137អ	ក្រុមហ៊ុន ម៉េង សុខឡេង ខនស្រ្តាក់សិន អេឡិចទ្រិក	ប្រព័ន្ធបណ្តាញជាតិ	ចែកចាយ
	ផ្នែកខ្លះនៃស្រុកសំរោងទង ស្រុកគងពិសី ខេត្តកំពង់ស្ពឺ និងស្រុកកណ្តាលស្ទឹង ខេត្តកណ្តាល	154អ	លោក អ៊ុយ សុផាត	ប្រព័ន្ធបណ្តាញជាតិ	ចែកចាយ
	ផ្នែកខ្លះនៃស្រុកឧដុង្គ ស្រុកបឹង និងស្រុកសំរោងទងខេត្តកំពង់ស្ពឺ	155អ	សហគ្រាស អភិវឌ្ឍន៍អគ្គិសនី សំរែត្រី	ប្រព័ន្ធបណ្តាញជាតិ	រួម(ផលិត+ចែកចាយ)
	ឃុំត្រពាំងគង ស្រុកសំរោងទង ខេត្តកំពង់ស្ពឺ	156អ	លោក ម៉ែន សម្បត្តិ	ប្រព័ន្ធបណ្តាញជាតិ	រួម(ផលិត+ចែកចាយ)
	ផ្នែកខ្លះនៃស្រុកត្រាំកក់ ខេត្តតាកែវ និងស្រុកជុំគីរី ខេត្តកំពត និងភូមិបឹងស្តុក ឃុំបរសេដ្ឋ ស្រុកបរសេដ្ឋ ខេត្តកំពង់ស្ពឺ	197អ	សហគ្រាស អេឡិចទ្រីស៊ីធី អង្គរកា	ប្រព័ន្ធបណ្តាញជាតិ	ចែកចាយ

	ផ្នែកខ្លះនៃស្រុកកណ្តាលស្ទឹង ខេត្តកណ្តាល និងស្រុកគងពិសី ខេត្តកំពង់ស្ពឺ	219អ	លោក កឿន សារ៉េន	ប្រព័ន្ធបណ្តាញជាតិ	ចែកចាយ
	ផ្នែកខ្លះនៃស្រុកគងពិសី និងស្រុកសំរោងទង ខេត្តកំពង់ស្ពឺ	224អ	ក្រុមហ៊ុន សុខា អេឡិចត្រិចស៊ីស៊ី	ប្រព័ន្ធបណ្តាញជាតិ	រួម(បញ្ជូន+ចែកចាយ)
	ផ្នែកខ្លះនៃស្រុកភ្នំស្រួច ខេត្តកំពង់ស្ពឺ	237អ	លោក អាន សំអន	ប្រព័ន្ធបណ្តាញជាតិ	ចែកចាយ
	ផ្នែកខ្លះនៃឃុំក្សេមក្សាន្ត ឃុំព្រះស្រែ ស្រុកឧត្តុង្គ ខេត្តកំពង់ស្ពឺ	278អ	លោក អ៊ូ ប៊ុនលី	ប្រព័ន្ធបណ្តាញជាតិ	ចែកចាយ
	ផ្នែកខ្លះនៃស្រុកផ្លុង និងស្រុកឱរ៉ាល ខេត្តកំពង់ស្ពឺ	338អ	ក្រុមហ៊ុន ភ្នំពេញ ស៊ីហ្គីរ	ប្រព័ន្ធបណ្តាញជាតិ	រួម(ផលិត+ចែកចាយ)
	ផ្នែកខ្លះនៃស្រុកភ្នំស្រួច ខេត្តកំពង់ស្ពឺ	385អ	លោកស្រី ចាន់ គឹមអេង	ប្រព័ន្ធបណ្តាញជាតិ	ចែកចាយ
	ផ្នែកខ្លះនៃស្រុកបសេដ្ឋ ខេត្តកំពង់ស្ពឺ	386អ	លោក អ៊ុង យុនវឌ្ឍនៈ	ប្រព័ន្ធបណ្តាញជាតិ	ចែកចាយ
	ផ្នែកខ្លះនៃស្រុកបឹង ឃុំយុត្តសាមគ្គី ស្រុកឧដុង្គ ខេត្តកំពង់ស្ពឺ និងឃុំឈានឡើង ស្រុកសាមគ្គីមានជ័យ ខេត្តកំពង់ឆ្នាំង	393អ	លោក ទូច កក្កដា	ប្រព័ន្ធបណ្តាញជាតិ	ចែកចាយ
	ផ្នែកខ្លះនៃស្រុកគងពិសី ខេត្តកំពង់ស្ពឺ	411អ	លោក អ៊ុង យុនវឌ្ឍនា	ប្រព័ន្ធបណ្តាញជាតិ	ចែកចាយ
៦.កំពង់ធំ	ផ្នែកខ្លះនៃស្រុកបារាយណ៍ និងស្រុកសន្ទុក ខេត្តកំពង់ធំ	006អ	ក្រុមហ៊ុន ផេង គៀង អេឡិចត្រិចស៊ីស៊ី	ប្រព័ន្ធបណ្តាញជាតិ	ចែកចាយ
	ទីរួមខេត្តកំពង់ធំ	012អ	ក្រុមហ៊ុន ខេម ជីលបូ អេឡិចត្រិច ដៅវ៉ែ	ប្រព័ន្ធបណ្តាញជាតិ	រួម(ផលិត+ចែកចាយ)
	ផ្នែកខ្លះនៃស្រុកបារាយណ៍ ខេត្តកំពង់ធំ	019អ	លោក តៃ កុកអេង	ប្រព័ន្ធបណ្តាញជាតិ	ចែកចាយ
	ផ្នែកខ្លះនៃស្រុកបារាយណ៍ ខេត្តកំពង់ធំ	032អ	លោក ឆិន គង់	ប្រព័ន្ធបណ្តាញជាតិ	ចែកចាយ
	ឃុំឈូកខ្សាច់ ឃុំបារាយណ៍ ស្រុកបារាយណ៍ ខេត្តកំពង់ធំ	039អ	លោក គឹម ច័ន្ទតារា	ប្រព័ន្ធបណ្តាញជាតិ	ចែកចាយ

ផ្នែកខ្លះនៃស្រុកស្ទឹង ខេត្តកំពង់ធំ	063អ	លោក អ៊ុង ហុកស៊ីន	ប្រព័ន្ធបណ្តាញជាតិ	ចែកចាយ
ផ្នែកខ្លះនៃស្រុកសន្ទុក ស្រុកបារាយណ៍ និងក្រុងស្ទឹងសែន ខេត្តកំពង់ធំ	073អ	លោក ត្រឹង សាន	ប្រព័ន្ធបណ្តាញជាតិ	ចែកចាយ
ផ្នែកខ្លះនៃស្រុកស្ទឹង ខេត្តកំពង់ធំ	111អ	លោក គង់ រុន	ប្រព័ន្ធបណ្តាញជាតិ	ចែកចាយ
ទីរួមស្រុកសណ្តាន់ ខេត្តកំពង់ធំ	199អ	សហគ្រាស ស៊ីម ឡឺអ៊ី អេឡិចត្រូស៊ីធី	ផ្គត់ផ្គង់ ២៤ ម៉ោងពេញ	រួម(ផលិត+ចែកចាយ)
ឃុំសាគរ និងឃុំត្បែង ស្រុកកំពង់ស្វាយ ខេត្តកំពង់ធំ	228អ	សហគ្រាស ជី.ខេ.ជី.ឌី អេឡិចត្រូស៊ីធី	ប្រព័ន្ធបណ្តាញជាតិ	ចែកចាយ
ផ្នែកខ្លះនៃឃុំទ្រៀល ឃុំឈូកខ្សាច់ ស្រុកបារាយណ៍ ខេត្តកំពង់ធំ	245អ	លោក ឈា សុខុម	ប្រព័ន្ធបណ្តាញជាតិ	ចែកចាយ
ផ្នែកខ្លះនៃស្រុកប្រាសាទសំបូរ ខេត្តកំពង់ធំ	326អ	លោកស្រី ជិត ឡឺហ៊ុម	ផ្គត់ផ្គង់ ២៤ ម៉ោងពេញ	រួម(ផលិត+ចែកចាយ)
ឃុំសាលាវិស័យ និងឃុំទួលគ្រើល ស្រុកប្រាសាទបល្ល័ង្ក ខេត្តកំពង់ធំ	327អ	លោក កើត ចន្ទី	ប្រព័ន្ធបណ្តាញជាតិ	ចែកចាយ
ឃុំទំរឹង ស្រុកសណ្តាន់ ខេត្តកំពង់ធំ	328អ	លោក សៀង ទី	ផ្គត់ផ្គង់ ២៤ ម៉ោងពេញ	រួម(ផលិត+ចែកចាយ)
ផ្នែកខ្លះនៃស្រុកស្ទឹង និងស្រុកប្រាសាទបល្ល័ង្ក ខេត្តកំពង់ធំ	354អ	លោកស្រី យុន ណែហៀក	ប្រព័ន្ធបណ្តាញជាតិ	ចែកចាយ
ឃុំមានរិទ្ធ ស្រុកសណ្តាន់ ខេត្តកំពង់ធំ	365អ	លោកស្រី ថៃ ជីតា	ផ្គត់ផ្គង់ ២៤ ម៉ោងពេញ	រួម(ផលិត+ចែកចាយ)
ផ្នែកខ្លះនៃស្រុកបារាយណ៍ ខេត្តកំពង់ធំ	367អ	លោក សៀន សុផល	ប្រព័ន្ធបណ្តាញជាតិ	ចែកចាយ
ឃុំក្រយា ឃុំសាគ្រាម និងឃុំដាន់ញើម ស្រុកប្រាសាទបល្ល័ង្ក ខេត្តកំពង់ធំ	368អ	លោក ម៉េង សុក្រវីរៈ	ផ្គត់ផ្គង់ ២៤ ម៉ោងពេញ	រួម(ផលិត+ចែកចាយ)
ឃុំកំពង់ស្វាយ ស្រុកកំពង់ស្វាយ ខេត្តកំពង់ធំ	387អ	លោកស្រី អ៊ូច ច្រើប	ប្រព័ន្ធបណ្តាញជាតិ	ចែកចាយ
ផ្នែកខ្លះនៃឃុំលើទាល ស្រុកសណ្តាន់ ខេត្តកំពង់ធំ	425អ	លោក ហ៊ូ ថន	ប្រព័ន្ធបណ្តាញជាតិ	រួម(ផលិត+ចែកចាយ)

៧.កំពត	ទីរួមខេត្តកំពត	001អ	អគ្គិសនីកម្ពុជា	ប្រព័ន្ធបណ្តាញជាតិ	រួម(ផលិត+ចែកចាយ+បញ្ជូន)
	ទីរួមស្រុកកំពង់ត្រាច ឃុំឫស្សីស្រុកខាងលិច កំពង់ត្រាចខាងកើត និងឃុំកន្ទោខាលលិច ស្រុកកំពង់ត្រាច ខេត្តកំពត	001អ	អគ្គិសនីកម្ពុជា	ប្រព័ន្ធបណ្តាញជាតិ	
	ផ្នែកខ្លះនៃស្រុកទឹកឈូ ខេត្តកំពត	042អ	ក្រុមហ៊ុន អគ្គិសនី ត្រពាំងរៅ	ប្រព័ន្ធបណ្តាញជាតិ	ចែកចាយ
	ផ្នែកខ្លះនៃស្រុកឈូក ស្រុកដងទង ស្រុកជុំគីរីនិងស្រុកទឹកឈូ ខេត្តកំពត	044អ	សហគ្រាស អគ្គិសនី ទឹកឈូ	ប្រព័ន្ធបណ្តាញជាតិ	ចែកចាយ
	ផ្នែកខ្លះនៃស្រុកជុំគីរី ខេត្តកំពត	082អ	សហគ្រាស អគ្គិសនី ពេជ្រនិល អិល.អេស.ខេ	ប្រព័ន្ធបណ្តាញជាតិ	ចែកចាយ
	ផ្នែកខ្លះនៃស្រុកបន្ទាយមាស ស្រុកកំពង់ត្រាច ស្រុកដងទង ស្រុកអង្គរជ័យ ខេត្តកំពត	093អ	សហគ្រាស អគ្គិសនី ទូកមាស	ប្រព័ន្ធបណ្តាញជាតិ	ចែកចាយ
	ឃុំតានី និងឃុំភ្នំកុង ស្រុកអង្គរជ័យ ខេត្តកំពត	097អ	លោក យ៉ិន អ៊ុច	ប្រព័ន្ធបណ្តាញជាតិ	ចែកចាយ
	ស្រុកដំណាក់ចង្ហើរ ក្រុងកែប ខេត្តកែបផ្នែកខ្លះនៃ ស្រុកទឹកឈូ ស្រុកកំពង់ត្រាច និងស្រុកឧងទង ខេត្តកំពត	180អ	ក្រុមហ៊ុន កែប ដៅវ៉ៃ ស៊ីបផ្លាយ	ប្រព័ន្ធបណ្តាញជាតិ	ចែកចាយ
	ផ្នែកខ្លះនៃស្រុកត្រាំកក់ ខេត្តតាកែវ និងស្រុកជុំគីរី ខេត្តកំពត	197អ	សហគ្រាស អេឡិចទ្រីស៊ីធី អង្គរកា	ប្រព័ន្ធបណ្តាញជាតិ	ចែកចាយ
	ផ្នែកខ្លះនៃស្រុកដងទង និងស្រុកកំពង់ត្រាច ខេត្តកំពត	225អ	លោកស្រី ចាន់ សុគីម	ប្រព័ន្ធបណ្តាញជាតិ	ចែកចាយ
៨.កណ្តាល	តំបន់ជុំវិញក្រុងភ្នំពេញ	001អ	អគ្គិសនីកម្ពុជា	ប្រព័ន្ធបណ្តាញជាតិ	រួម(ផលិត+ចែកចាយ+បញ្ជូន)
	ផ្នែកខ្លះនៃស្រុកកោះធំ និងស្រុកស្អាង ខេត្តកណ្តាល	011អ	ក្រុមហ៊ុន អានកូ	ប្រព័ន្ធបណ្តាញជាតិ	ចែកចាយ
	រាជធានីភ្នំពេញ និងខេត្តកណ្តាល	014អ	ក្រុមហ៊ុន អិល វ៉ាយ ភី គ្រុប	ប្រព័ន្ធបណ្តាញជាតិ	ចែកចាយ

ទីប្រជុំជនអ្នកលឿងត្រើយខាងលិចផ្លូវជាតិលេខ១ ភូមិកំពង់ចម្លង ឃុំព្រែកទន្លាប់ ស្រុកលើកដែក ខេត្តកណ្តាល	021អ	លោកស្រី នៅ ស្រីពេជ្រ	ប្រព័ន្ធបណ្តាញជាតិ	ចែកចាយ
ផ្នែកខ្លះនៃស្រុកមុខកំពូល ខេត្តកណ្តាល	037អ	ក្រុមហ៊ុន សេងហ៊ី ហ៊ុយគៀន ប៊ុនជៀម	ប្រព័ន្ធបណ្តាញជាតិ	ចែកចាយ
ផ្នែកខ្លះនៃស្រុកខ្សាច់កណ្តាល ខេត្តកណ្តាល	045អ	លោកស្រី ជួប នាង	ប្រព័ន្ធបណ្តាញជាតិ	ចែកចាយ
ផ្នែកខ្លះនៃស្រុកស្អាង និងស្រុកកោះធំ ខេត្តកណ្តាល	049អ	សហគ្រាស អ៊ីសធើន ដៅវៃ សីបផ្លាយ អេនធើប្រាយ	ប្រព័ន្ធបណ្តាញជាតិ	ចែកចាយ
សង្កាត់ព្រែកថ្មី ខណ្ឌមានជ័យ រាជធានីភ្នំពេញ និងឃុំលើទាល ស្រុកកៀនស្វាយ ខេត្តកណ្តាល	050អ	សហគ្រាស រីកូ	ប្រព័ន្ធបណ្តាញជាតិ	ចែកចាយ
ឃុំដំណាក់អំពិល ស្រុកអង្គស្នួល ខេត្តកណ្តាល	053អ	លោក ង៉ែត ហុង	ប្រព័ន្ធបណ្តាញជាតិ	ចែកចាយ
ឃុំបាគូរ និងឃុំអន្លង់មៀត ស្រុកកណ្តាល ស្ទឹងខេត្តកណ្តាល	058អ	សហគ្រាស អគ្គិសនី កន្ទួត	ប្រព័ន្ធបណ្តាញជាតិ	ចែកចាយ
ផ្នែកខ្លះនៃស្រុកអង្គស្នួល ខេត្តកណ្តាល	061អ	សហគ្រាស អេឡិចទ្រីស៊ីធើ អង្គស្នួល	ប្រព័ន្ធបណ្តាញជាតិ	ចែកចាយ
ឃុំកោះចិន ស្រុកពញាឮខេត្តកណ្តាល	062អ	លោក ង ឡុង	ប្រព័ន្ធបណ្តាញជាតិ	ចែកចាយ
ផ្នែកខ្លះនៃឃុំព្រែកអញ្ចាញ និងឃុំបាក់ខែង ស្រុកមុខកំពូល ខេត្តកណ្តាល	066អ	ក្រុមហ៊ុន ពាន អធើ . ថេកណូឡូជី	ប្រព័ន្ធបណ្តាញជាតិ	ចែកចាយ
ផ្នែកខ្លះនៃស្រុកស្អាង ខេត្តកណ្តាល	071អ	សហគ្រាស ធើ អិន ឌី អិល អេឡិចទ្រីស៊ីធើ	ប្រព័ន្ធបណ្តាញជាតិ	ចែកចាយ
ផ្នែកខ្លះនៃស្រុកពញាឮ ខេត្តកណ្តាល	076អ	សហគ្រាស ឧដុង្គ ដៅវៃ សីប ផ្លាយ	ប្រព័ន្ធបណ្តាញជាតិ	ចែកចាយ
ផ្នែកខ្លះនៃស្រុកស្អាង ខេត្តកណ្តាល	086អ	សហគ្រាស អេឡិចទ្រីស៊ីធើ ស្អាង	ប្រព័ន្ធបណ្តាញជាតិ	ចែកចាយ

ផ្នែកខ្លះនៃខ័ណ្ឌបុស្សីកែវ រាជធានីភ្នំពេញ ស្រុកមុខកំពូល ស្រុកពញាឮ ខេត្តកណ្តាល	090អ	ក្រុមហ៊ុន វ៉ាសនា ញូលែន ដៅវ៉េ	ប្រព័ន្ធបណ្តាញជាតិ	ចែកចាយ
ផ្នែកខ្លះនៃស្រុកពញាឮ ស្រុកអង្គស្នួល ខេត្តកណ្តាល	099អ	ក្រុមហ៊ុន លីម ម៉ូវ ខូ អិលធីឌី	ប្រព័ន្ធបណ្តាញជាតិ	ចែកចាយ
ផ្នែកខ្លះនៃឃុំតាំងក្រាំង និងឃុំជាលា ស្រុកបាធាយ ខេត្តកំពង់ចាម និងភូមិក្រុងស្វាយ ឃុំស្វាយអំពារ ស្រុកមុខកំពូល ខេត្តកណ្តាល	130អ	លោក ទ្រី ឡេង	ប្រព័ន្ធបណ្តាញជាតិ	ចែកចាយ
ស្រុកអង្គស្នួល ខេត្តកណ្តាល	137អ	ក្រុមហ៊ុន ម៉េង សុខឡេង ខនស្ត្រាក់សិន អេឡិចទ្រីក	ប្រព័ន្ធបណ្តាញជាតិ	ចែកចាយ
ផ្នែកខ្លះនៃស្រុកកណ្តាលស្ទឹង ខេត្តកណ្តាល	144អ	ក្រុមហ៊ុន ខេមរៈ អេនធីនាវីង&ឌីវឡុបមេន	ប្រព័ន្ធបណ្តាញជាតិ	ចែកចាយ
ផ្នែកខ្លះនៃស្រុកកៀនស្វាយ ស្រុកស្អាង ស្រុកល្វាឯម ខេត្តកណ្តាល	150អ	ក្រុមហ៊ុន អគ្គិសនី កៀនស្វាយ	ប្រព័ន្ធបណ្តាញជាតិ	ចែកចាយ
ឃុំស្វាយរលំ និងឃុំសិត្យ ស្រុកស្អាង ខេត្តកណ្តាល	151អ	ក្រុមហ៊ុន ខ្មែរ អេឡិចទ្រីស៊ីធី ស៊ីវីស	ប្រព័ន្ធបណ្តាញជាតិ	ចែកចាយ
ផ្នែកខ្លះនៃស្រុកកណ្តាលស្ទឹង ខេត្តកណ្តាល	153អ	សហគ្រាស អគ្គិសនី បឹងខ្យង	ប្រព័ន្ធបណ្តាញជាតិ	ចែកចាយ
ផ្នែកខ្លះនៃស្រុកកណ្តាលស្ទឹង ខេត្តកណ្តាល	154អ	លោក អ៊ុយ សុផាត	ប្រព័ន្ធបណ្តាញជាតិ	ចែកចាយ
ឃុំបន្ទាយដែក ស្រុកកៀនស្វាយ ខេត្តកណ្តាល	169អ	លោក ប៊ុន ហ៊ុយ	ប្រព័ន្ធបណ្តាញជាតិ	ចែកចាយ
ឃុំគគីធំ ស្រុកកៀនស្វាយ ខេត្តកណ្តាល	170អ	លោក ឈុន លី	ប្រព័ន្ធបណ្តាញជាតិ	ចែកចាយ
ឃុំព្រែកតាកូវ និងឃុំស្វាយជ្រៃ ស្រុកខ្សាច់កណ្តាល ខេត្តកណ្តាល	171អ	លោកស្រី ភួង សោភា	ប្រព័ន្ធបណ្តាញជាតិ	ចែកចាយ
ផ្នែកខ្លះនៃស្រុកបាទី ខេត្តតាកែវ និងស្រុកកណ្តាលស្ទឹង ខេត្តកណ្តាល	174អ	សហគ្រាស អេឡិចទ្រីស៊ីធី ពត៌សរ	ប្រព័ន្ធបណ្តាញជាតិ	ចែកចាយ

ផ្នែកខ្លះនៃសង្កាត់សំរោង និងសង្កាត់ព្រែកញ្ជៅ ខ័ណ្ឌសែនសុខ រាជធានីភ្នំពេញ និងឃុំព្រែកតាទែន ស្រុកពញាឮ ខេត្តកណ្តាល	176អ	ក្រុមហ៊ុន ទិត្យ មានជ័យ អេឡិចទ្រីស៊ីធី សីបផ្លាយ	ប្រព័ន្ធបណ្តាញជាតិ	ចែកចាយ
ផ្នែកខ្លះនៃស្រុកស្អាង ខេត្តកណ្តាល	179អ	សហគ្រាស អគ្គិសនី ញឹក ម៉ី	ប្រព័ន្ធបណ្តាញជាតិ	ចែកចាយ
ផ្នែកខ្លះនៃស្រុកខ្សាច់កណ្តាល ខេត្តកណ្តាល	186អ	លោកស្រី ស៊ុន អូន	ប្រព័ន្ធបណ្តាញជាតិ	ចែកចាយ
ផ្នែកខ្លះនៃស្រុកខ្សាច់កណ្តាល ខេត្តកណ្តាល	204អ	ក្រុមហ៊ុន អគ្គិសនី ព្រះប្រសប់	ប្រព័ន្ធបណ្តាញជាតិ	ចែកចាយ
ឃុំព្រែកអំពិល និងឃុំពុកឫស្សី ស្រុកខ្សាច់កណ្តាលខេត្តកណ្តាល	209អ	លោក សុខ ពីន	ប្រព័ន្ធបណ្តាញជាតិ	ចែកចាយ
ឃុំកោះអន្លង់ចិន ស្រុកស្អាង ខេត្តកណ្តាល	211អ	លោកស្រី អ៊ីវ ម៉ាឡា	ប្រព័ន្ធបណ្តាញជាតិ	ចែកចាយ
តំបន់សេដ្ឋកិច្ចពិសេស ឃុំបឹងឃុំ ឃុំកន្ទោក ស្រុកអង្គស្នួល	215អ	ខុលបិលីន អេណីធី(ខេមបូឌា)	ប្រព័ន្ធបណ្តាញជាតិ	រួម(ផលិត+ចែកចាយ+បញ្ជូន)
ផ្នែកខ្លះនៃស្រុកកណ្តាលស្ទឹង ខេត្តកណ្តាល	219អ	លោក ភឿន សារឿន	ប្រព័ន្ធបណ្តាញជាតិ	ចែកចាយ
ផ្លូវជាតិលេខ៣ ខណ្ឌដង្កោ រាជធានីភ្នំពេញ	222អ	ក្រុមហ៊ុន អគ្គិសនី ដង្កោ	ប្រព័ន្ធបណ្តាញជាតិ	ចែកចាយ
ឃុំព្រែកកំពឹស និងឃុំជើងកើប ស្រុកកណ្តាលស្ទឹង ខេត្តកណ្តាល	223អ	ក្រុមហ៊ុន អិល អឹម ខេ	ប្រព័ន្ធបណ្តាញជាតិ	រួម(បញ្ជូន+ចែកចាយ)
ផ្នែកខ្លះនៃស្រុកកណ្តាលស្ទឹង ស្រុកអង្គស្នួល ខេត្តកណ្តាល	224អ	ក្រុមហ៊ុន សុខា អេឡិចទ្រីស៊ីធី	ប្រព័ន្ធបណ្តាញជាតិ	រួម(បញ្ជូន+ចែកចាយ)
ផ្នែកខ្លះនៃឃុំសំរោងធំ ស្រុកគៀនស្វាយ ខេត្តកណ្តាល	226អ	សហគ្រាស អគ្គិសនី សំរោងធំ	ប្រព័ន្ធបណ្តាញជាតិ	ចែកចាយ
ផ្នែកខ្លះនៃឃុំព្រែកតាមាក់ ស្រុកខ្សាច់កណ្តាល ខេត្តកណ្តាល	230អ	លោកស្រី ថុយ វុន	ប្រព័ន្ធបណ្តាញជាតិ	ចែកចាយ
ផ្នែកខ្លះនៃស្រុកមុខកំពូល ខេត្តកណ្តាល	234អ	សហគ្រាស សុហ្វថេក	ប្រព័ន្ធបណ្តាញជាតិ	ចែកចាយ

ផ្នែកខ្លះនៃស្រុកខ្សាច់កណ្តាល ខេត្តកណ្តាល	235អ	លោក ចេង សុផល	ប្រព័ន្ធបណ្តាញជាតិ	ចែកចាយ
ឃុំពញាពុន ឃុំឈូង ស្រុកពញាឮ ឃុំពន្លាំង ឃុំទួលព្រិច ស្រុកអង្គស្នួល ខេត្តកណ្តាល	243អ	អេស រឺ ស៊ី ផៅវ៉ៃ ឌីវឡែបមិន	ប្រព័ន្ធបណ្តាញជាតិ	ចែកចាយ
ផ្នែកខ្លះនៃស្រុកល្វាឯម និងស្រុកខ្សាច់កណ្តាល ខេត្តកណ្តាល	249អ	លោក វ៉ាន់ វ៉ាម៉ុន	ប្រព័ន្ធបណ្តាញជាតិ	ចែកចាយ
ឃុំកោះឧញ៉ាតី ស្រុកខ្សាច់កណ្តាល ខេត្តកណ្តាល	250អ	លោកស្រី ស៊ុយ ចំណាន	ប្រព័ន្ធបណ្តាញជាតិ	ចែកចាយ
ផ្នែកខ្លះនៃស្រុកអង្គស្នួល ខេត្តកណ្តាល និងខ័ណ្ឌពោធិ៍សែនជ័យ រាជធានីភ្នំពេញ	261អ	សហគ្រាស អភិវឌ្ឍន៍អគ្គិសនី ជនបទ	ប្រព័ន្ធបណ្តាញជាតិ	ចែកចាយ
ឃុំព្រែកតាទែន ស្រុកពញាឮ ខេត្តកណ្តាល	264អ	លោក អែ ហេងហួត	ប្រព័ន្ធបណ្តាញជាតិ	ចែកចាយ
ឃុំអំពៅព្រៃ ស្រុកកណ្តាលស្ទឹង ខេត្តកណ្តាល	266អ	លោកស្រី សោ សាអ៊ុន	ប្រព័ន្ធបណ្តាញជាតិ	ចែកចាយ
ផ្នែកខ្លះនៃស្រុកខ្សាច់កណ្តាល ស្រុកល្វាឯម ខេត្តកណ្តាល	272អ	សហគ្រាស អគ្គិសនី កំពង់ចម្លងបាក់ដាវ	ប្រព័ន្ធបណ្តាញជាតិ	ចែកចាយ
ផ្នែកខ្លះនៃស្រុកពញាឮ ខេត្តកណ្តាល	278អ	លោក អ៊ូ ប៊ុនលី	ប្រព័ន្ធបណ្តាញជាតិ	ចែកចាយ
ផ្នែកខ្លះនៃស្រុកលើកដែក ខេត្តកណ្តាល	316អ	សហគ្រាស ក្នុងសណរ ឌីវឡែបមេន	ប្រព័ន្ធបណ្តាញជាតិ	ចែកចាយ
ផ្នែកខ្លះនៃស្រុកខ្សាច់កណ្តាល ខេត្តកណ្តាល	335អ	លោកស្រី យុន ណែតាង	ប្រព័ន្ធបណ្តាញជាតិ	ចែកចាយ
ផ្នែកខ្លះនៃស្រុកល្វាឯម និងស្រុកខ្សាច់កណ្តាល ខេត្តកណ្តាល	347អ	ក្រុមហ៊ុន ៧ អិនជី គ្រុប	ប្រព័ន្ធបណ្តាញជាតិ	ចែកចាយ
ផ្នែកខ្លះនៃស្រុកល្វាឯម ខេត្តកណ្តាល	350អ	សហគ្រាស អគ្គិសនី ល្វាឯម	ប្រព័ន្ធបណ្តាញជាតិ	ចែកចាយ
ផ្នែកខ្លះនៃស្រុកពោធិ៍រៀង ខេត្តព្រៃវែង និងស្រុកល្វាឯម ខេត្តកណ្តាល	355អ	លោក ឈរ វ៉ែងងួន	ប្រព័ន្ធបណ្តាញជាតិ	ចែកចាយ
នៅឃុំបែកចាន ស្រុកអង្គស្នួល ខេត្តកណ្តាល	381អ	ក្រុមហ៊ុន ឈុន ហុង គ្រុប	ប្រព័ន្ធបណ្តាញជាតិ	ចែកចាយ

	នៅក្នុងស្ថានឧស្សាហកម្មសំរោងធំ ឃុំសំរោងធំ ស្រុកកៀនស្វាយ ខេត្តកណ្តាល	398អ	ក្រុមហ៊ុន សំរោងធំ អេស អ៊ី ហ្សេត	ប្រព័ន្ធបណ្តាញជាតិ	ចែកចាយ
	ផ្នែកខ្លះនៃស្រុកកណ្តាលស្ទឹង ខេត្តកណ្តាល	411អ	លោក អ៊ុង យុនវឌ្ឍនា	ប្រព័ន្ធបណ្តាញជាតិ	ចែកចាយ
	ឃុំកំពង់ល្អង ស្រុកពញាឮ ខេត្តកណ្តាល	415អ	លោកស្រី កែ វ៉ាន	ប្រព័ន្ធបណ្តាញជាតិ	ចែកចាយ
៩.កោះកុង	ទីរួមខេត្តកោះកុង	014អ	ក្រុមហ៊ុន អ៊ិលកី គ្រុប.វ៉ាយ.	ប្រព័ន្ធបណ្តាញជាតិ	ចែកចាយ
	ផ្នែកខ្លះនៃស្រុកស្រែអំបិល ខេត្តកោះកុង	028អ	សហគ្រាស សំរិទ្ធ សុទ្ធី ខុអិលធីឌី	ប្រព័ន្ធបណ្តាញជាតិ	ចែកចាយ
	ឃុំកោះស្តេច ស្រុកគិរីសាគរ ខេត្តកោះកុង	106អ	លោកស្រី អាន់ សំឡាន់	ផ្គត់ផ្គង់ ២៤ ម៉ោងពេញ	រួម(ផលិត+ចែកចាយ)
	ផ្នែកខ្លះនៃឃុំបឹងព្រាវ ស្រុកស្រែអំបិល ខេត្តកោះកុង	358អ	លោកស្រី ការ ឆាយសុរី	ប្រព័ន្ធបណ្តាញជាតិ	ចែកចាយ
	ផ្នែកខ្លះនៃស្រុកកោះកុង ស្រុកថ្មបាំង ស្រុក មណ្ឌលសីមា និងស្រុកស្មាច់មានជ័យ ខេត្តកោះកុង	370អ	ក្រុមហ៊ុន កោះកុង ឌីស្ត្រិក អេឡិចទ្រីស៊ីធី	ប្រព័ន្ធបណ្តាញជាតិ	ចែកចាយ
	ផ្នែកខ្លះនៃស្រុកបុទុមសាគរ ស្រុកស្រែអំបិល ស្រុកកោះកុង ស្រុកថ្មបាំង និងស្រុកគិរីសាគរ ខេត្តកោះកុង	371អ	លោក ហេង ហុយ	ប្រព័ន្ធបណ្តាញជាតិ	ចែកចាយ
	ផ្នែកខ្លះនៃស្រុកថ្មបាំង ឃុំជីខលើ ស្រុកស្រែអំបិល និងឃុំត្រពាំងរួង ស្រុកកោះកុង ខេត្តកោះកុង	418អ	លោកស្រី ឆេង ទូច	ផ្គត់ផ្គង់ ២៤ ម៉ោងពេញ	រួម(ផលិត+ចែកចាយ)
១០.ក្រចេះ	ទីរួមខេត្តក្រចេះ	001អ	អគ្គិសនីកម្ពុជា	ប្រព័ន្ធបណ្តាញជាតិ	ចែកចាយ
	ផ្នែកខ្លះនៃស្រុកស្នួលខេត្តក្រចេះ	001អ	អគ្គិសនីកម្ពុជា		
	ស្រុកឆ្លូង ស្រុកចិត្របុរី ខេត្តក្រចេះ	191អ	លោកស្រី កិន វិការី	ប្រព័ន្ធបណ្តាញជាតិ	ចែកចាយ
	ផ្នែកខ្លះនៃស្រុកព្រែកប្រសព្វ ខេត្តក្រចេះ	217អ	លោក ហាំង ពៅ	ប្រព័ន្ធបណ្តាញជាតិ	ចែកចាយ
	ទីរួមស្រុកព្រែកប្រសព្វ ខេត្តក្រចេះ	227អ	លោក កិន ហិម	ប្រព័ន្ធបណ្តាញជាតិ	ចែកចាយ

	ទីរួមស្រុកសំបូរ ខេត្តក្រចេះ	263អ	លោក ពេជ្រ ឧត្តម	ផ្គត់ផ្គង់ ២៤ ម៉ោងពេញ	រួម(ផលិត+ចែកចាយ)
	ផ្នែកខ្លះនៃស្រុកឆ្លូង ខេត្តក្រចេះ	321អ	លោក សូរ ថារិន	ប្រព័ន្ធបណ្តាញជាតិ	ចែកចាយ
	ផ្នែកខ្លះនៃស្រុកស្នួល និងស្រុកចិត្របុរី ខេត្តក្រចេះ	342អ	ក្រុមហ៊ុន យោនសុភវិទ្យា ត្រេឌីង	ប្រព័ន្ធបណ្តាញជាតិ	ចែកចាយ
	ផ្នែកខ្លះនៃឃុំក្បាលដំរី ស្រុកសំបូរ ខេត្តក្រចេះ	346អ	លោកស្រី ជា សុខខេង	ប្រព័ន្ធបណ្តាញជាតិ	ចែកចាយ
	ផ្នែកខ្លះនៃឃុំ២ធ្នូ និងឃុំយឿម ស្រុកស្នួលខេត្តក្រចេះ	352អ	លោក លន់ កាវុំ	ផ្គត់ផ្គង់ ២៤ ម៉ោងពេញ	រួម(ផលិត+ចែកចាយ)
	ឃុំសោប និងឃុំជ្រោយបន្ទាយ ស្រុកព្រែកប្រសព្វខេត្តក្រចេះ	353អ	លោក សុខ ហេងសាង	ផ្គត់ផ្គង់ ២៤ ម៉ោងពេញ	រួម(ផលិត+ចែកចាយ)
	នៅផ្នែកខ្លះស្រុកសំបូរ ខេត្តក្រចេះ	395អ	លោកស្រី យុន សុខហ៊ុច	ប្រព័ន្ធបណ្តាញជាតិ	ចែកចាយ
១១-មណ្ឌលគីរី	ទីរួមខេត្តមណ្ឌលគីរី	001អ	អគ្គិសនីកម្ពុជា	ប្រព័ន្ធបណ្តាញជាតិ	ចែកចាយ
	ទីរួមស្រុកកែវសីម៉ា	001អ	អគ្គិសនីកម្ពុជា		
១២-ភ្នំពេញ	រាជធានីភ្នំពេញ និងតំបន់ជុំវិញ	001អ	អគ្គិសនីកម្ពុជា	ប្រព័ន្ធបណ្តាញជាតិ	រួម(ផលិត+ចែកចាយ+បញ្ជូន)
	ផ្នែកខ្លះនៃស្រុកមុខកំពូល និងខណ្ឌឫស្សីកែវ	014អ	ក្រុមហ៊ុន អិល វ៉ាយ ភី គ្រុប	ប្រព័ន្ធបណ្តាញជាតិ	ចែកចាយ
	សង្កាត់ព្រែកថ្មី ខណ្ឌមានជ័យ រាជធានីភ្នំពេញ និងឃុំឈើទាល ស្រុកកៀនស្វាយ ខេត្តកណ្តាល	050អ	សហគ្រាស វីកូ	ប្រព័ន្ធបណ្តាញជាតិ	ចែកចាយ
	ផ្នែកខ្លះនៃឃុំព្រែកអញ្ចាញ និងឃុំបាក់ខែង ស្រុកមុខកំពូល ខេត្តកណ្តាល	066អ	ក្រុមហ៊ុន ពាន អ.ជី ថេកណូឡូជី	ប្រព័ន្ធបណ្តាញជាតិ	ចែកចាយ
	ផ្នែកខ្លះនៃខណ្ឌឫស្សីកែវ រាជធានីភ្នំពេញ	090អ	ក្រុមហ៊ុន វាសនា ញូលែន ដៅវ៉ែ	ប្រព័ន្ធបណ្តាញជាតិ	ចែកចាយ
	ផ្នែកខ្លះនៃសង្កាត់ព្រែកលាប និងសង្កាត់បាក់ខែង ខណ្ឌឫស្សីកែវ រាជធានីភ្នំពេញ	103អ	សហគ្រាស អិន ភី អេឡិចទ្រិក ស៊ីបផ្លាយអ៊ីរ	ប្រព័ន្ធបណ្តាញជាតិ	ចែកចាយ

ក្នុងផ្សារអូឡាំពិក សង្កាត់អូឡាំពិកទី១ ខណ្ឌព្រៃនប់រាជធានីភ្នំពេញ	138អ	ក្រុមហ៊ុន ហ្គេល វ៉ាន់ឡុង	ប្រព័ន្ធបណ្តាញជាតិ	លក់រាយ
សង្កាត់កោះដាច់ ខណ្ឌជ្រោយចង្វារ រាជធានីភ្នំពេញ	143អ	លោកស្រី លាង ឈុននី	ប្រព័ន្ធបណ្តាញជាតិ	ចែកចាយ
ផ្នែកខ្លះនៃសង្កាត់សំរោង និងសង្កាត់ព្រែកញ្ជៅ ខណ្ឌ សែនសុខ រាជធានីភ្នំពេញ និងឃុំព្រែកតាទែន ស្រុកពញាឮ ខេត្តកណ្តាល	176អ	ក្រុមហ៊ុន ទិស្ស មានជ័យ អេឡិចត្រិចស៊ីស្តិម ស៊ីបផ្លាយ	ប្រព័ន្ធបណ្តាញជាតិ	ចែកចាយ
តំបន់សេដ្ឋកិច្ចសេវារាជធានីភ្នំពេញ	215អ	ក្រុមហ៊ុន ខុលប៊ិន អេនឺជី (ខេមបូឌា) ភីភីអេសអ៊ីហ្សេត លីមីតធីត	ប្រព័ន្ធបណ្តាញជាតិ	រួម(ផលិត+ចែកចាយ)
ផ្លូវជាតិលេខ៣ ខណ្ឌដង្កោ រាជធានីភ្នំពេញ	222អ	ក្រុមហ៊ុន អគ្គិសនី ដង្កោ	ប្រព័ន្ធបណ្តាញជាតិ	ចែកចាយ
ឃុំព្រែកកំពិស និងឃុំជើងកើប ស្រុកកណ្តាលស្ទឹង ខេត្តកណ្តាល និងផ្នែកខ្លះនៃខណ្ឌដង្កោ រាជធានីភ្នំពេញ	223អ	ក្រុមហ៊ុន អិល អឹម ខែ	ប្រព័ន្ធបណ្តាញជាតិ	ចែកចាយ
ផ្នែកខ្លះនៃខណ្ឌពោធិ៍សែនជ័យ រាជធានីភ្នំពេញ	261អ	សហគ្រាស អភិវឌ្ឍន៍អគ្គិសនី ជនបទ	ប្រព័ន្ធបណ្តាញជាតិ	ចែកចាយ
ផ្នែកខ្លះនៃស្រុកពញាឮ ខេត្តកណ្តាល និងនៅសង្កាត់ពញាឮន់ និងសង្កាត់ពន្លឿង ខណ្ឌព្រែកញ្ជៅ រាជធានីភ្នំពេញ	278អ	ក្រុមហ៊ុន អគ្គិសនី ជ្រៃលាស់ ឯ.ក	ប្រព័ន្ធបណ្តាញជាតិ	ចែកចាយ
ផ្នែកខ្លះនៃសង្កាត់ក្រាំងពង្រ និងសង្កាត់ប្រទះឡុងខណ្ឌដង្កោ រាជធានីភ្នំពេញ	325អ	ក្រុមហ៊ុន វឌ្ឍនៈ ប្របកើដី អិលធីឌី	ប្រព័ន្ធបណ្តាញជាតិ	ចែកចាយ
ផ្សារច្បារអំពៅ	377អ	លោក គួច ចំណាន	ប្រព័ន្ធបណ្តាញជាតិ	លក់រាយ
ផ្សារ ស៊ី ជី ម៉ែល	378អ	លោក ទា ហាំងសេង	ប្រព័ន្ធបណ្តាញជាតិ	លក់រាយ

	បរិវេណផ្សារកណ្តាល សង្កាត់ផ្សារកណ្តាលទី១ ខ័ណ្ឌដូនពេញ រាជធានីភ្នំពេញ	390អ	លោកស្រី ដុង សុខលីម	ប្រព័ន្ធបណ្តាញជាតិ	លក់រាយ
១៣.ព្រះវិហារ	ឃុំកំពង់ស្រឡៅ០១ ឃុំកំពង់ស្រឡៅ០២ ស្រុកឆែប ខេត្តព្រះវិហារ	001អ	អគ្គិសនីកម្ពុជា	ប្រព័ន្ធបណ្តាញជាតិ	រួម(ផលិត+ចែកចាយ+បញ្ជូន)
	ទីរួមខេត្តព្រះវិហារ	031អ	ក្រុមហ៊ុន អគ្គិសនី ព្រះវិហារ	ប្រព័ន្ធបណ្តាញជាតិ	ចែកចាយ
	ផ្នែកខ្លះនៃស្រុករៀង ខេត្តព្រះវិហារ	128អ	សហគ្រាស រៀង ខន អេឡិចទ្រីស៊ីធី អានុភាពតំបន់ ភ្នំលាក់កេរ	ប្រព័ន្ធបណ្តាញជាតិ	ចែកចាយ
	ផ្នែកខ្លះនៃស្រុកជាំក្សាន្ត ខេត្តព្រះវិហារ	162អ	លោកស្រី លាភ ស្រីអ័ង	ផ្គត់ផ្គង់ ២៤ ម៉ោងពេញ	រួម(ផលិត+ចែកចាយ)
	ឃុំស្រយ៉ង់ ស្រុកគូលែន ខេត្តព្រះវិហារ	172អ	លោកស្រី អ៊ូ គឹមសៀង	ផ្គត់ផ្គង់ ២៤ ម៉ោងពេញ	រួម(ផលិត+ចែកចាយ)
	ផ្នែកខ្លះនៃឃុំកន្ទួត ស្រុកជាំក្សាន្ត ខេត្តព្រះវិហារ	307អ	លោក កែវ ងួន	ផ្គត់ផ្គង់ ២៤ ម៉ោងពេញ	រួម(ផលិត+ចែកចាយ)
	ឃុំចំរើន ឃុំរៀង ស្រុកសង្កមថ្មី ខេត្តព្រះវិហារ	329អ	លោកស្រី ទៀង បូនីកា	ប្រព័ន្ធបណ្តាញជាតិ	ចែកចាយ
	ផ្នែកខ្លះនៃស្រុកគូលែន ខេត្តព្រះវិហារ	334អ	លោក ចក់ ស៊ាន	ប្រព័ន្ធបណ្តាញជាតិ	ចែកចាយ
	ឃុំរណសិរ្ស ស្រុកសង្កមថ្មី ខេត្តព្រះវិហារ	364អ	លោក ឡឹក ដាណា	ផ្គត់ផ្គង់ ២៤ ម៉ោងពេញ	រួម(ផលិត+ចែកចាយ)
	ផ្នែកខ្លះនៃស្រុកគូលែន ស្រុកសង្កមថ្មី និងស្រុកត្បែងមានជ័យ ខេត្តព្រះវិហារ	391អ	លោកស្រី ហ៊ុយ ដានីន	ប្រព័ន្ធបណ្តាញជាតិ	ចែកចាយ
	ផ្នែកខ្លះនៃឃុំកន្ទួត ឃុំយាង និងឃុំដោះស្រែ ស្រុកជាំក្សាន្ត ខេត្តព្រះវិហារ	399អ	លោក ប៊ាន ឌីណា	ផ្គត់ផ្គង់ ២៤ ម៉ោងពេញ	រួម(ផលិត+ចែកចាយ)
	ផ្នែកខ្លះនៃស្រុកជាំក្សាន្ត ខេត្តព្រះវិហារ	405អ	លោកស្រី កែវ សុវណ្ណនី	ផ្គត់ផ្គង់ ២៤ ម៉ោងពេញ	រួម(ផលិត+ចែកចាយ)
	ឃុំឆែប១ ស្រុកឆែប ខេត្តព្រះវិហារ	409អ	លោក អេង សុផាវឌ្ឍនា	ប្រព័ន្ធបណ្តាញជាតិ	ចែកចាយ
	ផ្នែកខ្លះនៃស្រុកត្បែងមានជ័យ និងស្រុកឆែប ខេត្តព្រះវិហារ	410អ	លោកស្រី ហាក់ ស៊ីថាត	ប្រព័ន្ធបណ្តាញជាតិ	ចែកចាយ

១៤.ព្រៃវែង	ទីរួមខេត្តព្រៃវែង	001អ	អគ្គិសនីកម្ពុជា	ប្រព័ន្ធបណ្តាញជាតិ	រួម(ផលិត+ចែកចាយ+បញ្ជូន)
	ផ្នែកខ្លះនៃស្រុកពារាំង និងស្រុកពារាំង ខេត្តព្រៃវែង	018អ	លោក គី សុភា	ប្រព័ន្ធបណ្តាញជាតិ	ចែកចាយ
	ផ្នែកខ្លះនៃឃុំប្រាសាទ និងឃុំអន្សាង ស្រុកកំពង់ត្របែក ខេត្តព្រៃវែង	036អ	លោកស្រី ពោជ គឹម	ប្រព័ន្ធបណ្តាញជាតិ	ចែកចាយ
	ផ្នែកខ្លះនៃស្រុកពារាំង ខេត្តព្រៃវែង	045អ	លោកស្រី ជួប នាង	ប្រព័ន្ធបណ្តាញជាតិ	ចែកចាយ
	ផ្នែកខ្លះនៃស្រុកស្វាយអន្ទរ ស្រុកកញ្ជ្រៀក ស្រុកកំពង់លាវ ស្រុកស៊ីធរកណ្តាល និងស្រុកពារាំង ខេត្តព្រៃវែង	046អ	សហគ្រាស សុគន្ធ អេឡិចត្រិច	ប្រព័ន្ធបណ្តាញជាតិ	ចែកចាយ
	ផ្នែកខ្លះនៃស្រុកអូររាំងឌី ខេត្តកំពង់ចាម និងស្រុកស៊ីធរកណ្តាល ខេត្តព្រៃវែង	088អ	ក្រុមហ៊ុន យុន សុផល	ប្រព័ន្ធបណ្តាញជាតិ	រួម(គោលបំណងពិសេសបញ្ជូន +ចែកចាយ)
	ផ្នែកខ្លះនៃស្រុកពញាក្រែក ស្រុកត្បូងឃ្មុំ ស្រុកក្រូចឆ្មារ ស្រុកតំបែរ ខេត្តត្បូងឃ្មុំ និង ស្រុកកំបាយមារ ខេត្តព្រៃវែង	122អ	ក្រុមហ៊ុន អ៊ី ឌី ខន	ប្រព័ន្ធបណ្តាញជាតិ	រួម(គោលបំណងពិសេសបញ្ជូន +ចែកចាយ)
	ឃុំកំពង់ត្របែក និងឃុំពាមមន្ទារ ស្រុកកំពង់ត្របែក ខេត្តព្រៃវែង	187អ	លោក ខឹម វ៉ានី	ប្រព័ន្ធបណ្តាញជាតិ	ចែកចាយ
	ផ្នែកខ្លះនៃស្រុកព្រះស្តេច ស្រុកកំពង់ត្របែក ស្រុកបាភ្នំ ស្រុកពាមរក៍ និងស្រុកពាមជរ ខេត្តព្រៃវែង	206អ	ក្រុមហ៊ុន ភី អេស ភី ស៊ី អ៊ិនវេសមេន	ប្រព័ន្ធបណ្តាញជាតិ	ចែកចាយ
	ផ្នែកខ្លះនៃស្រុកកញ្ជ្រៀច ខេត្តព្រៃវែង	208អ	លោក កែវ ចំរើន	ប្រព័ន្ធបណ្តាញជាតិ	ចែកចាយ
	ផ្នែកខ្លះនៃឃុំជីដុច និងឃុំត្រពាំងស្រែ ស្រុកមេសាងខេត្តព្រៃវែង	239អ	លោក ចាន់ សុផា	ប្រព័ន្ធបណ្តាញជាតិ	ចែកចាយ
	ផ្នែកខ្លះនៃស្រុកស្វាយជ្រំ ខេត្តស្វាយរៀង និងផ្នែកខ្លះនៃស្រុកកំពង់ត្របែក	247អ	លោក សៀន ណារិទ្ធ	ប្រព័ន្ធបណ្តាញជាតិ	ចែកចាយ

ផ្នែកខ្លះនៃស្រុកស្វាយអន្ទរ ស្រុកកំបាយមារ និងស្រុកកញ្ជ្រៀច ខេត្តខេត្តព្រៃវែង	259អ	ក្រុមហ៊ុន អ៊ិនធើ ប៊ីភី សីលូសិន ខបភើរេសិន	ប្រព័ន្ធបណ្តាញជាតិ	រួម(គោលបំណងពិសេសបញ្ជូន +ចែកចាយ)
ផ្នែកខ្លះនៃស្រុកបាភ្នំ ខេត្តព្រៃវែង	267អ	លោកស្រី នៅ សុភា	ប្រព័ន្ធបណ្តាញជាតិ	រួម(ផលិត+ចែកចាយ)
ផ្នែកខ្លះនៃស្រុកមេសាង ខេត្តព្រៃវែង	269អ	លោក គង់ យោន	ប្រព័ន្ធបណ្តាញជាតិ	ចែកចាយ
ផ្នែកខ្លះនៃស្រុកខ្សាច់កណ្តាល ស្រុកល្វាឯម ខេត្តកណ្តាល និងស្រុកពារាំង ខេត្តព្រៃវែង	272អ	សហគ្រាស អគ្គិសនី កំពង់ចម្លងបាក់ដាវ	ប្រព័ន្ធបណ្តាញជាតិ	ចែកចាយ
ឃុំឆាយ ផ្នែកខ្លះនៃឃុំបឹងព្រះ ស្រុកបាភ្នំ ឃុំទឹកថ្លា ឃុំសំរោង ស្រុកស្វាយអន្ទរ	284អ	លោក ឡុង ហៃ	ប្រព័ន្ធបណ្តាញជាតិ	ចែកចាយ
ផ្នែកខ្លះនៃស្រុកពារាំង ខេត្តព្រៃវែង	294អ	លោកស្រី ឆេង គឹមហៀក	ប្រព័ន្ធបណ្តាញជាតិ	ចែកចាយ
ផ្នែកខ្លះនៃស្រុកស៊ីធរកណ្តាល ខេត្តព្រៃវែង	295អ	សាខាក្រុមហ៊ុន សាន់-អ៊ីអ៊ីអ៊ី កីធើអ៊ី អិលធើធើ	ប្រព័ន្ធបណ្តាញជាតិ	ចែកចាយ
ឃុំព្រៃញ៉ៅ ស្រុកពារាំង ខេត្តព្រៃវែង	299អ	លោក ង លីហួរ	ប្រព័ន្ធបណ្តាញជាតិ	ចែកចាយ
ផ្នែកខ្លះនៃស្រុកកញ្ជ្រៀច ខេត្តព្រៃវែង	310អ	លោក ស្រីន ឈន	ប្រព័ន្ធបណ្តាញជាតិ	ចែកចាយ
ឃុំស្វាយជ្រំ ឃុំព្រៃទទឹង និងផ្នែកខ្លះនៃឃុំច្រេស ស្រុកមេសាង ខេត្តព្រៃវែង	320អ	លោក ធុក សាមាន	ប្រព័ន្ធបណ្តាញជាតិ	ចែកចាយ
ឃុំព្រែកន្លោង ស្រុកកំពង់លាវ ខេត្តព្រៃវែង	322អ	លោកស្រី ម៉ុង សុភាព	ប្រព័ន្ធបណ្តាញជាតិ	ចែកចាយ
ផ្នែកខ្លះនៃស្រុកមេសាង និងស្រុកបាភ្នំ ខេត្តព្រៃវែង	336អ	លោក ហាំង ផល្លី	ប្រព័ន្ធបណ្តាញជាតិ	ចែកចាយ
ផ្នែកខ្លះនៃស្រុកកំពង់ត្របែក ស្រុកបាភ្នំនិង ស្រុកមេសាង ខេត្តព្រៃវែង	343អ	ក្រុមហ៊ុន ញ៉ែម ហិន អេឡិកទ្រីខល	ប្រព័ន្ធបណ្តាញជាតិ	ចែកចាយ
ផ្នែកខ្លះនៃស្រុកពោធិ៍រៀង ខេត្តព្រៃវែង និងស្រុកល្វាឯម ខេត្តកណ្តាល	355អ	លោក ឈរ វ៉ែងងួន	ប្រព័ន្ធបណ្តាញជាតិ	ចែកចាយ

	ផ្នែកខ្លះនៃឃុំព្រៃព្នៅ ស្រុកពារាំង ឃុំពពើស និងឃុំព្រៃខ្លា ស្រុកស្វាយអន្ធរ ខេត្តព្រៃវែង	417អ	លោក ប៉ែន គឹមឈុនលី	ប្រព័ន្ធបណ្តាញជាតិ	ចែកចាយ
	ផ្នែកខ្លះនៃឃុំស្រុកបាភ្នំ ខេត្តព្រៃវែង	419អ	លោកស្រី ធា សុភារិន	ប្រព័ន្ធបណ្តាញជាតិ	ចែកចាយ
	ឃុំព្រែកណ្តៀង ស្រុកពាមរក៍ និងសង្កាត់បារាយណ៍ ក្រុងព្រៃវែង ខេត្តព្រៃវែង	420អ	លោក អ៊ិត អៀន	ប្រព័ន្ធបណ្តាញជាតិ	ចែកចាយ
១៥.ពោធិ៍សាត់	ផ្នែកខ្លះនៃស្រុកបាកាន ខេត្តពោធិ៍សាត់	033អ	សហគ្រាស ឈូ ងួន អេឡិចត្រូស៊ីធី	ប្រព័ន្ធបណ្តាញជាតិ	ចែកចាយ
	ផ្នែកខ្លះនៃស្រុកបាកាន ស្រុកភ្នំក្រវាញ និងក្រុងពោធិ៍សាត់ ខេត្តពោធិ៍សាត់	034អ	សហគ្រាស យេន យូឡាយ អេឡិចត្រូស៊ីធី	ប្រព័ន្ធបណ្តាញជាតិ	ចែកចាយ
	ផ្នែកខ្លះនៃស្រុកបាកាន ស្រុកកណ្តៀង និងក្រុងពោធិ៍សាត់ខេត្តពោធិ៍សាត់	052អ	សហគ្រាស ណាវ៉េត លីមីធីត អភិវឌ្ឍន៍អគ្គិសនី	ប្រព័ន្ធបណ្តាញជាតិ	ចែកចាយ
	ផ្នែកខ្លះនៃឃុំស្វាយដូនកែវស្រុកបាកាន ខេត្តពោធិ៍សាត់	072អ	លោក យ៉ា សម្បត្តិ	ប្រព័ន្ធបណ្តាញជាតិ	ចែកចាយ
	ឃុំរំលេច និងឃុំអូរតាប៉ោង ស្រុកបាកាន ខេត្តពោធិ៍សាត់	102អ	លោក ព្រាប វណ្ណារ៉េត	ប្រព័ន្ធបណ្តាញជាតិ	ចែកចាយ
	ផ្នែកខ្លះនៃស្រុកភ្នំក្រវាញ និងក្រុងពោធិ៍សាត់ ខេត្តពោធិ៍សាត់	124អ	សហគ្រាស អិ ឡេស៊ាន ក្រវាញ អេឡិចត្រូស៊ីធី	ប្រព័ន្ធបណ្តាញជាតិ	ចែកចាយ
	ផ្នែកខ្លះនៃស្រុកក្រគ និងស្រុកកណ្តៀង ខេត្តពោធិ៍សាត់	125អ	ក្រុមហ៊ុម អេស វីវី ធី អេឡិចត្រូស៊ីធី ខុអិលធីឌី	ប្រព័ន្ធបណ្តាញជាតិ	ចែកចាយ
	ឃុំប្រម៉ោយ និងអន្លង់រាប ស្រុកវាលវែង ខេត្តពោធិ៍សាត់	281អ	លោក វង្ស សំបូរ	ប្រព័ន្ធបណ្តាញជាតិ	ចែកចាយ
	ផ្នែកខ្លះនៃស្រុកភ្នំក្រវាញ និងក្រុងពោធិ៍សាត់ ខេត្តពោធិ៍សាត់	331អ	លោក លឹម ប៉ាក់	ប្រព័ន្ធបណ្តាញជាតិ	ចែកចាយ
	ឃុំតាលោស្រុកបាកានខេត្តពោធិ៍សាត់	332អ	លោក ញាណ វឌ្ឍនា	ប្រព័ន្ធបណ្តាញជាតិ	ចែកចាយ

	ផ្នែកខ្លះនៃស្រុកកណ្តៀង ស្រុកបាកាន និងក្រុងពោធិ៍សាត់ ខេត្តពោធិ៍សាត់	382អ	លោកស្រី គឹម ស៊ីផល	ប្រព័ន្ធបណ្តាញជាតិ	ចែកចាយ
	ផ្នែកខ្លះនៃឃុំស្វាយស និងឃុំឈើតុំ ស្រុកក្រគរ ខេត្តពោធិ៍សាត់	383អ	លោកស្រី យឹម ហៀង	ប្រព័ន្ធបណ្តាញជាតិ	ចែកចាយ
	ឃុំថ្មដា ស្រុកវាលវែង ខេត្តពោធិ៍សាត់	396អ	លោកស្រី ប៉ែ សុបញ្ញា	ពុំទាន់ដំណើរការ	រួម(ផលិត+ចែកចាយ)
	នៅឃុំអូរសោម ស្រុកវាលវែង ខេត្តពោធិ៍សាត់	397អ	លោក ប៉ារ វុទ្ធា	ប្រព័ន្ធបណ្តាញជាតិ	ចែកចាយ
	នៅផ្នែកខ្លះនៃស្រុកវាលវែង ខេត្តពោធិ៍សាត់	404អ	លោក ហេង ចន្ទារី	ពុំទាន់ដំណើរការ	រួម(ផលិត+ចែកចាយ)
១៦.រតនគីរី	ទីរួមខេត្តរតនៈគីរី	001អ	អគ្គិសនីកម្ពុជា	ប្រព័ន្ធបណ្តាញជាតិ	រួម(ផលិត+ចែកចាយ+បញ្ជូន)
	ផ្នែកខ្លះនៃស្រុកបរកែវ ខេត្តរតនៈគីរី	291អ	លោក សំរិទ្ធ ហាន	ប្រព័ន្ធបណ្តាញជាតិ	ចែកចាយ
	ផ្នែកខ្លះនៃស្រុកអូរយ៉ាដាវ ខេត្តរតនៈគីរី	333អ	លោក ឈឹម គឹមឈន	ប្រព័ន្ធបណ្តាញជាតិ	ចែកចាយ
	ឃុំម៉ាលិក ផ្នែកខ្លះនៃឃុំតាឡាវ និងឃុំញ៉ាង ស្រុកអណ្តូងមាស ខេត្តរតនៈគីរី	372អ	លោក ស៊ាវ ពិសិដ្ឋ	ផ្គត់ផ្គង់ ២៤ ម៉ោងពេញ	រួម(ផលិត+ចែកចាយ)
	ផ្នែកខ្លះនៃឃុំត្រពាំងច្រេស និងឃុំត្រពាំងក្រហម ស្រុកកូនមុំ ខេត្តរតនៈគីរី	380អ	លោកស្រី ស៊ាង សុលីនដា	ផ្គត់ផ្គង់ ២៤ ម៉ោងពេញ	រួម(ផលិត+ចែកចាយ)
១៧.សៀមរាប	ទីរួមខេត្តសៀមរាប	001អ	អគ្គិសនីកម្ពុជា	ប្រព័ន្ធបណ្តាញជាតិ	រួម(ផលិត+ចែកចាយ+បញ្ជូន)
	នៅផ្នែកខ្លះនៃស្រុកពួក និងឃុំនគរភាស ស្រុកអង្គរជុំ ខេត្តសៀមរាប	035អ	ក្រុមហ៊ុន រ៉ន់ វីរៈ ស៊ីរីស	ប្រព័ន្ធបណ្តាញជាតិ	ចែកចាយ
	ផ្នែកខ្លះនៃស្រុកសុទ្រនិគម និងស្រុកប្រាសាទបាគង ខេត្តសៀមរាប	048អ	លោក ឆោម សុផៃ	ប្រព័ន្ធបណ្តាញជាតិ	ចែកចាយ
	ផ្នែកខ្លះនៃស្រុកសុត្រនិគម ខេត្តសៀមរាប	083អ	លោក យឹម វិទ្ធី	ប្រព័ន្ធបណ្តាញជាតិ	ចែកចាយ
	ផ្នែកខ្លះនៃស្រុកជីក្រែង ខេត្តសៀមរាប	111អ	លោក គង់ វុន	ប្រព័ន្ធបណ្តាញជាតិ	ចែកចាយ

	ផ្នែកខ្លះនៃស្រុកជីក្រែង ខេត្តសៀមរាប	112អ	លោក លី កង	ប្រព័ន្ធបណ្តាញជាតិ	ចែកចាយ
	ផ្នែកខ្លះនៃឃុំកំពង់ឃ្នាំង ស្រុកសុទ្រនិគម ខេត្តសៀមរាប	127អ	លោក ហ៊ុវ សារី	ប្រព័ន្ធបណ្តាញជាតិ	ចែកចាយ
	ផ្នែកខ្លះនៃស្រុកជីក្រែងនិងស្រុកសុទ្រនិគម ខេត្តសៀមរាប	129អ	លោក ចាន់ សុខ	ប្រព័ន្ធបណ្តាញជាតិ	ចែកចាយ
	ទីរួមស្រុកអង្គរជុំ ខេត្តសៀមរាប	139អ	លោក ដួង ណារិន	ប្រព័ន្ធបណ្តាញជាតិ	ចែកចាយ
	ឃុំអន្លង់សំណរនិងឃុំជីក្រែង ស្រុកជីក្រែង ខេត្តសៀមរាប	161អ	លោក អ៊ង តាំងឡៃ	ប្រព័ន្ធបណ្តាញជាតិ	ចែកចាយ
	ផ្នែកខ្លះនៃស្រុកពួក ស្រុកក្រឡាញ់ ខេត្តសៀមរាប	164អ	ក្រុមហ៊ុន វឌ្ឍនៈ អិន ធី អង្គរ	ប្រព័ន្ធបណ្តាញជាតិ	ចែកចាយ
	ផ្នែកខ្លះនៃស្រុកសុទ្រនិគម ខេត្តសៀមរាប	183អ	លោកស្រី មាស គាវ	ប្រព័ន្ធបណ្តាញជាតិ	ចែកចាយ
	ផ្នែកខ្លះនៃស្រុកប្រាសាទបាគង ខេត្តសៀមរាប	185អ	លោក ញោក វណ្ណៈ	ប្រព័ន្ធបណ្តាញជាតិ	ចែកចាយ
	ផ្នែកខ្លះនៃស្រុកប្រាសាទបាគង ខេត្តសៀមរាប	203អ	លោក គាន់ កង	ប្រព័ន្ធបណ្តាញជាតិ	ចែកចាយ
	ទីរួមស្រុកស្វាយលើ ខេត្តសៀមរាប	229អ	លោក យាន កែវ	ផ្គត់ផ្គង់ ២៤ ម៉ោងពេញ	រួម(ផលិត+ចែកចាយ)
	ឃុំស្រែណួយស្រុកវ៉ារិន ខេត្តសៀមរាប	240អ	លោកស្រី ឡុង គឹមហេង	ផ្គត់ផ្គង់ ២៤ ម៉ោងពេញ	រួម(ផលិត+ចែកចាយ)
	ផ្នែកខ្លះនៃស្រុកពួក ឃុំចារឈូក ស្រុកអង្គរជុំ និងស្នួលស្រុកក្រឡាញ់ ខេត្តសៀមរាប	287អ	លោក អ៊ុង ប៊ុនធី	ប្រព័ន្ធបណ្តាញជាតិ	ចែកចាយ
	ផ្នែកខ្លះនៃស្រុកស្រីស្នំខេត្តសៀមរាប	311អ	លោកស្រី ហេង ស៊ីមុយ	ប្រព័ន្ធបណ្តាញជាតិ	ចែកចាយ
	ផ្នែកខ្លះនៃស្រុកវ៉ារិន ខេត្តសៀមរាប	359អ	លោក ហ៊ុ ប៊ុនធី	ផ្គត់ផ្គង់ ២៤ ម៉ោងពេញ	រួម(ផលិត+ចែកចាយ)
	ផ្នែកខ្លះនៃឃុំកន្ទួត ស្រុកស្វាយលើ ខេត្តសៀមរាប	406អ	លោក ចាន់ សុិនមាណិត	ផ្គត់ផ្គង់ ២៤ ម៉ោងពេញ	រួម(ផលិត+ចែកចាយ)
	ផ្នែកខ្លះនៃឃុំកន្ទួត ស្រុកស្វាយលើ ខេត្តសៀមរាប	426អ	លោកស្រី ឡាំង នាង		ចែកចាយ
១៨.ព្រះសីហនុ	ទីរួមខេត្តព្រះសីហនុ	001អ	អគ្គិសនីកម្ពុជា	ប្រព័ន្ធបណ្តាញជាតិ	រួម(ផលិត+ចែកចាយ+បញ្ជូន)

	ផ្នែកខ្លះនៃស្រុកព្រៃនប់ ខេត្តព្រះសីហនុ	029អ	លោក សុខ ធី	ប្រព័ន្ធបណ្តាញជាតិ	ចែកចាយ
	ឃុំទំនប់រលក និង ឃុំកំពេញ ស្រុកស្ទឹងហាវ ខេត្តព្រះសីហនុ	030អ	លោក លី ប៊ុនធី	ប្រព័ន្ធបណ្តាញជាតិ	ចែកចាយ
	ផ្នែកខ្លះនៃស្រុកព្រៃនប់ខេត្តព្រះសីហនុ	042អ	ក្រុមហ៊ុន អគ្គិសនី ត្រពាំងរៅ	ប្រព័ន្ធបណ្តាញជាតិ	ចែកចាយ
	ផ្នែកខ្លះនៃឃុំរាម ស្រុកព្រៃនប់ ខេត្តព្រះសីហនុ	098អ	លោក សាន កេ	ប្រព័ន្ធបណ្តាញជាតិ	ចែកចាយ
	ផ្នែកខ្លះនៃឃុំអូរត្រេះ ខ័ណ្ឌស្ទឹងហាវ ក្រុងព្រះសីហនុ	120អ	លោក ចាន់ គាត	ប្រព័ន្ធបណ្តាញជាតិ	ចែកចាយ
	ផ្នែកខ្លះនៃស្រុកព្រៃណុប ខេត្តព្រះសីហនុ	184អ	លោកស្រី ជា គឹមថាត	ប្រព័ន្ធបណ្តាញជាតិ	ចែកចាយ
	ឃុំអូរជ្រៅ ឃុំបឹងតាព្រហ្ម ស្រុកព្រៃនប់ ខេត្តព្រះសីហនុ	271អ	លោក ហ៊ុង ហ៊ុយ	ប្រព័ន្ធបណ្តាញជាតិ	ចែកចាយ
	ផ្នែកខ្លះនៃស្រុកកំពង់សិលា ខេត្តព្រះសីហនុ	279អ	លោក យុន ចាន់ធាវិទ្ធិ	ប្រព័ន្ធបណ្តាញជាតិ	ចែកចាយ
	ផ្នែកខ្លះនៃស្រុកកំពង់សិលាឃុំជើងគោ ស្រុកព្រៃនប់ និងឃុំជ្រោយស្វាយស្រុកស្ទឹងហាវ ខេត្តព្រះសីហនុ	304អ	ក្រុមហ៊ុន ម៉ុង ឫទ្ធិ គ្រុប	ប្រព័ន្ធបណ្តាញជាតិ	ចែកចាយ
	ផ្នែកខ្លះនៃឃុំជើងគោ ស្រុកព្រៃនប់ ខេត្តព្រះសីហនុ	306អ	លោកស្រី អ៊ឹង ហ្គេចឆេង	ប្រព័ន្ធបណ្តាញជាតិ	ចែកចាយ
	ផ្នែកខ្លះនៃស្រុកកំពង់សិលា ខេត្តព្រះសីហនុ	358អ	លោកស្រី ការ ឆាយសុរី	ប្រព័ន្ធបណ្តាញជាតិ	ចែកចាយ
	ឃុំបិតត្រាំង និងឃុំរាម ស្រុកព្រៃនប់ ខេត្តព្រះសីហនុ	407អ	ក្រុមហ៊ុន សីហនុវីល ស្តេសល អ៊ីខននេមី ហ្សូន	ប្រព័ន្ធបណ្តាញជាតិ	ចែកចាយ
	នៅតំបន់អភិវឌ្ឍន៍ក្នុងឧទ្យានជាតិព្រះសីហនុរាម ខេត្តព្រះសីហនុ	423អ	ក្រុមហ៊ុន យិះចៀ ធួរីសហ្សឹម ឌីវឡុបមេន ខមភេនី	ប្រព័ន្ធបណ្តាញជាតិ	ចែកចាយ
១៩.ស្ទឹងត្រែង	ទីរួមខេត្តស្ទឹងត្រែង	001អ	អគ្គិសនីកម្ពុជា	ប្រព័ន្ធបណ្តាញជាតិ	រួម(ផលិត+ចែកចាយ+បញ្ជូន)
	ផ្នែកខ្លះនៃឃុំសេកុង និងឃុំថ្មកែវ ស្រុកសៀមប៉ាង ខេត្តស្ទឹងត្រែង	296អ	លោកស្រី ហ៊ុយ ចេង	ផ្គត់ផ្គង់ ២៤ ម៉ោងពេញ	រួម(ផលិត+ចែកចាយ)

	នៅផ្នែកខ្លះនៃស្រុកសៀមបូក ស្រុកសេសាន ក្រុងស្ទឹងត្រែងខេត្តស្ទឹងត្រែង និងស្រុកសំបូរ ខេត្តក្រចេះ	395អ	លោកស្រី យុន សុខហ៊ុច	ប្រព័ន្ធបណ្តាញជាតិ	ចែកចាយ
២០.ស្វាយរៀង	តំបន់ខេត្តស្វាយរៀង និងបារិត	001អ	អគ្គិសនីកម្ពុជា	ប្រព័ន្ធបណ្តាញជាតិ	រួម(ផលិត+ចែកចាយ+បញ្ជូន)
	ផ្នែកខ្លះនៃស្រុកស្វាយជ្រំខេត្តស្វាយរៀងនិងផ្នែកខ្លះនៃស្រុកកំពង់ត្របែក	247អ	លោក សៀន ណារិទ្ធ	ប្រព័ន្ធបណ្តាញជាតិ	ចែកចាយ
	ផ្នែកខ្លះនៃស្រុកកំពង់រោង និងស្រុកចន្ទ្រា ខេត្តស្វាយរៀង	268អ	លោក ខាន់ ស៊ីដែន	ប្រព័ន្ធបណ្តាញជាតិ	ចែកចាយ
	ផ្នែកខ្លះនៃស្រុករមាសហែក ខេត្តស្វាយរៀង	319អ	ក្រុមហ៊ុន ខ្មែរយូធីឡីធី ត្រេឌីង (ខេយូធី) ខមភេនី	ប្រព័ន្ធបណ្តាញជាតិ	ចែកចាយ
	ឃុំស្វាយយា ស្រុកស្វាយជ្រំ ខេត្តស្វាយរៀង	343អ	ក្រុមហ៊ុន ញ៉ែម ហិន អេឡិចត្រិច	ប្រព័ន្ធបណ្តាញជាតិ	ចែកចាយ
២១.តាកែវ	ទីរួមខេត្តតាកែវ	001អ	អគ្គិសនីកម្ពុជា	ប្រព័ន្ធបណ្តាញជាតិ	រួម(ផលិត+ចែកចាយ+បញ្ជូន)
	ស្រុកព្រែកប្បាស ខេត្តតាកែវ	011អ	ក្រុមហ៊ុន អានកូ (ជ្រៃធំ)	ប្រព័ន្ធបណ្តាញជាតិ	ចែកចាយ
	ផ្នែកខ្លះនៃស្រុកគីរីវង់ ខេត្តតាកែវ	013អ	សហគ្រាស អេឡិចត្រិចស៊ីធី គីរីវង់	ប្រព័ន្ធបណ្តាញជាតិ	ចែកចាយ
	ផ្នែកខ្លះនៃស្រុកបាទី ខេត្តតាកែវ	015អ	សហគ្រាស អេឡិចត្រិចស៊ីធី សំរោងយ៉ាង	ប្រព័ន្ធបណ្តាញជាតិ	ចែកចាយ
	ឃុំស្មោង ស្រុកទ្រាំង ខេត្តតាកែវ	016អ	លោក កែ គុយហ្វុយ	ប្រព័ន្ធបណ្តាញជាតិ	ចែកចាយ
	ផ្នែកខ្លះនៃស្រុកបាទី និងស្រុកព្រែកប្បាស ខេត្តតាកែវ	020អ	សហគ្រាស អគ្គិសនី ស៊ីអិល . ព្រែកប្បាស	ប្រព័ន្ធបណ្តាញជាតិ	ចែកចាយ
	នៅផ្នែកខ្លះនៃស្រុកបូរីជលសា ស្រុកអង្គរបូរីនិងស្រុកទ្រាំង ខេត្តតាកែវ	022អ	លោក គង់ ផាត	ប្រព័ន្ធបណ្តាញជាតិ	ចែកចាយ

ផ្នែកខ្លះនៃស្រុកព្រែកប្បាស និងឃុំពនៃស្រុកអង្គរបូរី ខេត្តតាកែវ	054អ	លោកស្រី អ៊ូច ប៉ោ	ប្រព័ន្ធបណ្តាញជាតិ	ចែកចាយ
ផ្នែកខ្លះនៃក្រុងជូនកែវ ស្រុកកោះសណ្តែក ស្រុកទ្រាំង និងស្រុកគីរីវង់ ខេត្តតាកែវ	055អ	លោក ម៉ាក់ ខុម	ប្រព័ន្ធបណ្តាញជាតិ	ចែកចាយ
ផ្នែកខ្លះនៃស្រុកបន្ទាយមាស ស្រុកកំពង់ត្រាច ស្រុកដងទង់ ស្រុកអង្គរជ័យ ខេត្តកំពត និងស្រុកគីរីវង់ ស្រុកទ្រាំង ខេត្តតាកែវ	093អ	សហគ្រាស អគ្គិសនី ទូកមាស	ប្រព័ន្ធបណ្តាញជាតិ	ចែកចាយ
ស្រុកសំរោង ខេត្តតាកែវ	101អ	ក្រុមហ៊ុន គូរ ឈិនសេង ខូ អិលធីឌី	ប្រព័ន្ធបណ្តាញជាតិ	ចែកចាយ
ផ្នែកខ្លះនៃស្រុកអង្គរបូរី ខេត្តតាកែវ	113អ	លោក នូ គ្រុយ	ប្រព័ន្ធបណ្តាញជាតិ	ចែកចាយ
ផ្នែកខ្លះនៃស្រុកបាទី និងស្រុកព្រែកប្បាស ខេត្តតាកែវ	118អ	សហគ្រាស អគ្គិសនី បាទី	ប្រព័ន្ធបណ្តាញជាតិ	ចែកចាយ
ផ្នែកខ្លះនៃស្រុកត្រាំកក់ ខេត្តតាកែវ	121អ	លោក ង៉ែត សុដា	ប្រព័ន្ធបណ្តាញជាតិ	ចែកចាយ
ផ្នែកខ្លះស្រុកគីរីវង់ ខេត្តតាកែវ	133អ	លោក ហាក់ លីសេង	ប្រព័ន្ធបណ្តាញជាតិ	ចែកចាយ
ផ្នែកខ្លះនៃស្រុកកោះអណ្តែត និងស្រុកទ្រាំង ខេត្តតាកែវ	134អ	លោក ទ្រី ឃ្លោក	ប្រព័ន្ធបណ្តាញជាតិ	ចែកចាយ
ផ្នែកខ្លះនៃស្រុកសំរោង និងឃុំត្រពាំងក្រសាំង ស្រុកបាទី ខេត្តតាកែវ	141អ	លោក តាំង ចេងអ័ង	ប្រព័ន្ធបណ្តាញជាតិ	ចែកចាយ
ផ្នែកខ្លះនៃស្រុកបាទី ខេត្តតាកែវ	174អ	សហគ្រាស អេឡិចទ្រីស៊ីធី ពត់សរ	ប្រព័ន្ធបណ្តាញជាតិ	ចែកចាយ
ផ្នែកខ្លះនៃស្រុកសំរោង និងស្រុកអង្គរបូរី ខេត្តតាកែវ	178អ	សហគ្រាស សេង រុទ្ធី អេឡិចទ្រីស៊ីធី	ប្រព័ន្ធបណ្តាញជាតិ	ចែកចាយ
ស្រុកបាទីនិងស្រុកព្រែកប្បាសខេត្តតាកែវ	179អ	សហគ្រាស អគ្គិសនី ញឹក ម៉ី	ប្រព័ន្ធបណ្តាញជាតិ	ចែកចាយ

ផ្នែកខ្លះនៃស្រុកសំរោង ឃុំត្រាំងកក់ ខេត្តតាកែវ	188អ	លោក លឹម ស៊ីសុភ័ណ្ណ	ប្រព័ន្ធបណ្តាញជាតិ	ចែកចាយ
ឃុំកំពង់ក្រសាំង ស្រុកបូរីជលសារ ខេត្តតាកែវ	194អ	លោក រ៉ូ ទ្រហ៊ុត	ប្រព័ន្ធបណ្តាញជាតិ	ចែកចាយ
ផ្នែកខ្លះនៃស្រុកព្រែកប្បាស និងស្រុកអង្គរបូរី ខេត្តតាកែវ	195អ	លោក អ៊ូ គា	ប្រព័ន្ធបណ្តាញជាតិ	ចែកចាយ
ផ្នែកខ្លះនៃស្រុកបាទី ខេត្តតាកែវ	196អ	សហគ្រាស អេឡិចទ្រីស៊ីធី កណ្តឹង	ប្រព័ន្ធបណ្តាញជាតិ	ចែកចាយ
ផ្នែកខ្លះនៃស្រុកត្រាំកក់ ខេត្តតាកែវ និងស្រុកជុំគីរី ខេត្តកំពត	197អ	សហគ្រាស អេឡិចទ្រីស៊ីធី អង្គរកា	ប្រព័ន្ធបណ្តាញជាតិ	ចែកចាយ
ផ្នែកខ្លះនៃស្រុកទ្រាំង ខេត្តតាកែវ	205អ	លោក ម៉ៅ ផៃ	ប្រព័ន្ធបណ្តាញជាតិ	ចែកចាយ
ផ្នែកខ្លះនៃស្រុកព្រែកប្បាស ខេត្តតាកែវ	212អ	លោក ង៉ែត ម៉េង	ប្រព័ន្ធបណ្តាញជាតិ	ចែកចាយ
ផ្នែកខ្លះនៃស្រុកបាទី ខេត្តតាកែវ	224អ	ក្រុមហ៊ុន សុខា អេឡិចទ្រីស៊ីធី	ប្រព័ន្ធបណ្តាញជាតិ	រួម(បញ្ជូន+ចែកចាយ)
ផ្នែកខ្លះនៃឃុំកំពង់ពែង ស្រុកព្រែកប្បាស និងផ្នែកខ្លះនៃឃុំពន្លៃ ស្រុកអង្គរបូរី ខេត្តតាកែវ	238អ	លោក ហ៊ូ វ៉ាស្មា	ប្រព័ន្ធបណ្តាញជាតិ	ចែកចាយ
ឃុំភ្នំឱនស្រុកគីរីវង្សខេត្តតាកែវ	253អ	ក្រុមហ៊ុន ឈីវីទីម៉ិច គ្រុប	ប្រព័ន្ធបណ្តាញជាតិ	ចែកចាយ
ឃុំសោម ស្រុកគីរីវង្ស ខេត្តតាកែវ	258អ	លោក ស្ទួន សារ៉េន	ប្រព័ន្ធបណ្តាញជាតិ	ចែកចាយ
ផ្នែកខ្លះនៃស្រុកអង្គរបូរី ខេត្តតាកែវ	265អ	លោក ភី ធី	ប្រព័ន្ធបណ្តាញជាតិ	ចែកចាយ
ឃុំព្រៃផ្តាំ ស្រុកអង្គរបូរីខេត្តតាកែវ	273អ	លោក ជា សុវណ្ណារ៉ា	ប្រព័ន្ធបណ្តាញជាតិ	ចែកចាយ
ឃុំព្រៃយុថ្កា ស្រុកកោះអណ្តែត និងឃុំជោគជ័យ ស្រុកបូរីជលសារ ខេត្តតាកែវ	373អ	លោក ជួន តុំ	ប្រព័ន្ធបណ្តាញជាតិ	ចែកចាយ
ក្នុងបរិវេណផ្សារតាកែវ ស្ថិតនៅក្នុងសង្កាត់រកាក្រៅ ក្រុងជូនកែវ ខេត្តតាកែវ	412អ	លោកស្រី លឹម សុខា	ប្រព័ន្ធបណ្តាញជាតិ	លក់រាយ

២២. ឧត្តរមានជ័យ	ទីរួមខេត្តកោះកុង ខេត្តឧត្តរមានជ័យ និងរាជធានីភ្នំពេញ និងខេត្តកណ្តាល	014អ	ក្រុមហ៊ុន អិលវ៉ាយក៏ គ្រុប	ប្រព័ន្ធបណ្តាញជាតិ	ចែកចាយ
	ផ្នែកខ្លះនៃឃុំត្រពាំងប្រាសាទ ស្រុកត្រពាំងប្រាសាទ ខេត្តឧត្តរមានជ័យ	163អ	លោក កង ឈី	ផ្គត់ផ្គង់ ២៤ ម៉ោងពេញ	រួម(ផលិត+ចែកចាយ)
	ផ្នែកខ្លះនៃស្រុកត្រពាំងប្រាសាទ ខេត្តឧត្តរមានជ័យ និងស្រុកជាំក្សាន្ត ខេត្តព្រះវិហារ	312អ	លោក ផុំ ភីក្រ	ផ្គត់ផ្គង់ ២៤ ម៉ោងពេញ	រួម(ផលិត+ចែកចាយ)
	ផ្នែកខ្លះនៃឃុំចុងកាល់ និង ឃុំជើងទៀន ស្រុកចុងកាល់ខេត្តឧត្តរមានជ័យ	313អ	លោក ឈឹម សារ៉ាទី	ប្រព័ន្ធបណ្តាញជាតិ	រួម(ផលិត+ចែកចាយ)
	ផ្នែកខ្លះនៃស្រុកបន្ទាយអំពិល ខេត្តឧត្តរមានជ័យ	374អ	ក្រុមហ៊ុន លឹម ហេង គ្រុប	ប្រព័ន្ធបណ្តាញជាតិ	រួម(ផលិត+ចែកចាយ)
	ផ្នែកខ្លះនៃស្រុកចុងកាល់ និងក្រុងសំរោង ខេត្តឧត្តរមានជ័យ	388អ	លោកស្រី ខៀវ សុផល	ប្រព័ន្ធបណ្តាញជាតិ	ចែកចាយ
២៣. កែប	ឃុំពងទឹក ស្រុកដំណាក់ចង្ហើរ ខេត្តកែប	044អ	ក្រុមហ៊ុន អគ្គិសនី ទឹកឈូ	ប្រព័ន្ធបណ្តាញជាតិ	ចែកចាយ
	ស្រុកដំណាក់ចង្ហើរ ក្រុងកែប ខេត្តកែបផ្នែកខ្លះនៃស្រុកទឹកឈូ ស្រុកកំពង់ត្រាច និងស្រុកឧងទង់ ខេត្តកំពក	180អ	ក្រុមហ៊ុន កែប ដៅវ៉េ ស៊ីបផ្លាយ	ប្រព័ន្ធបណ្តាញជាតិ	ចែកចាយ
២៤. ប៉ៃលិន	ផ្នែកខ្លះនៃស្រុកសាលាក្រៅ និងក្រុងប៉ៃលិន ខេត្តប៉ៃលិន	009អ	ក្រុមហ៊ុន អឹម អេស ភី ឌីវ៉ែលឡបមិន ខុអិលធីឌី	ប្រព័ន្ធបណ្តាញជាតិ	ចែកចាយ
	ផ្នែកខ្លះនៃក្រុងប៉ៃលិន ខេត្តប៉ៃលិន	089អ	ក្រុមហ៊ុន វណ្ណៈភាព	ប្រព័ន្ធបណ្តាញជាតិ	ចែកចាយ
២៥. ត្បូងឃ្មុំ	ស្រុកពញាក្រែក	001អ	អគ្គិសនីកម្ពុជា	ប្រព័ន្ធបណ្តាញជាតិ	រួម(ផលិត+ចែកចាយ+បញ្ជូន)
	ស្រុកមេមត់	001អ	អគ្គិសនីកម្ពុជា		
	នៅក្រុងស្នួង ខេត្តត្បូងឃ្មុំ	027អ	សហគ្រាស អេឡិកទ្រីស៊ីធី ស្នួង	ប្រព័ន្ធបណ្តាញជាតិ	រួម(បញ្ជូន+ចែកចាយ)
	ផ្នែកខ្លះនៃស្រុកត្បូងឃ្មុំ និងស្រុកអូររាំងឌី ខេត្តត្បូងឃ្មុំ	085អ	សហគ្រាស អេឡិកទ្រីស៊ីធី ត្បូងឃ្មុំ	ប្រព័ន្ធបណ្តាញជាតិ	រួម(បញ្ជូន+ចែកចាយ)

ផ្នែកខ្លះនៃស្រុកអូររាំងឌី ខេត្តត្បូងឃ្មុំ	088អ	ក្រុមហ៊ុន យុន សុផល	ប្រព័ន្ធបណ្តាញជាតិ	រួម(បញ្ជូន+ចែកចាយ)
ផ្នែកខ្លះនៃស្រុកពញាក្រែក ស្រុកត្បូងឃ្មុំ ស្រុកក្រូចធ្មារ ស្រុកតំបែរ ខេត្តត្បូងឃ្មុំ	122អ	ក្រុមហ៊ុន អ៊ី ឌី ខន	ប្រព័ន្ធបណ្តាញជាតិ	រួម(បញ្ជូន+ចែកចាយ)
ផ្នែកខ្លះនៃឃុំតំបែរ និងឃុំគោកស្រុក ស្រុកតំបែរ ខេត្តត្បូងឃ្មុំ	181អ	លោក គឹម ម៉េង	ប្រព័ន្ធបណ្តាញជាតិ	រួម(បញ្ជូន+ចែកចាយ)
ឃុំជីនីកស្រុកក្រូចធ្មារ ខេត្តត្បូងឃ្មុំ	191អ	លោកស្រី កិន វិភារី	ប្រព័ន្ធបណ្តាញជាតិ	ចែកចាយ
ផ្នែកខ្លះនៃស្រុកក្រូចធ្មារ ខេត្តត្បូងឃ្មុំ	192អ	សហគ្រាស ហ៊ុន ឡេង ដៅវ៉ៃ សីបង្ហាយ	ប្រព័ន្ធបណ្តាញជាតិ	ចែកចាយ
ឃុំក្រែក ស្រុកពញាក្រែក ខេត្តត្បូងឃ្មុំ	200អ	សហគ្រាស អេឡិកទ្រីស៊ីធី ដីពាំង	ប្រព័ន្ធបណ្តាញជាតិ	ចែកចាយ
ឃុំទន្លេង ស្រុកមេមត់ ខេត្តត្បូងឃ្មុំ	277អ	លោក ស៊ាន ស៊ីផាន	ប្រព័ន្ធបណ្តាញជាតិ	ចែកចាយ
ផ្នែកខ្លះនៃស្រុកមេមត់ ខេត្តត្បូងឃ្មុំ	280អ	សហគ្រាស អេឡិកទ្រីស៊ីធី ដូនរ័ត្ន	ប្រព័ន្ធបណ្តាញជាតិ	ចែកចាយ
ផ្នែកខ្លះនៃស្រុកកោះសុទិន ខេត្តកំពង់ចាម និងស្រុកអូររាំងឌី ខេត្តត្បូងឃ្មុំ	297អ	លោកស្រី សាយ សោភា	ប្រព័ន្ធបណ្តាញជាតិ	ចែកចាយ
ផ្នែកខ្លះនៃស្រុកតំបែរ និង ឃុំពពេល ស្រុកពញាក្រែក ខេត្តត្បូងឃ្មុំ	308អ	លោកស្រី កិន ថៃ	ប្រព័ន្ធបណ្តាញជាតិ	ចែកចាយ
ផ្នែកខ្លះនៃស្រុកអូររាំងឌី ស្រុកត្បូងឃ្មុំ ស្រុកពញាក្រែក ខេត្តត្បូងឃ្មុំ	310អ	លោក ស្រីន ឈន	ប្រព័ន្ធបណ្តាញជាតិ	ចែកចាយ
ផ្នែកខ្លះនៃស្រុកមេមត់ ខេត្តត្បូងឃ្មុំ	321អ	លោក សូ ថារិន	ប្រព័ន្ធបណ្តាញជាតិ	ចែកចាយ
ផ្នែកខ្លះនៃស្រុកតំបែរ ខេត្តត្បូងឃ្មុំ	339អ	លោក ថូរី នី	ប្រព័ន្ធបណ្តាញជាតិ	ចែកចាយ

ឧបសម្ព័ន្ធទី២ (ក)
ព័ត៌មានសង្ខេបស្តីពីផលិតកម្ម និងថាមពលនាំចូល

ល.រ		ថាមពល, លានគីឡូវ៉ាត់ម៉ោង		សមាមាត្រ អានុភាព គិតជា % ឆ្នាំ ២០១៦
		ឆ្នាំ២០១៥	ឆ្នាំ២០១៦	
1	ការផលិតក្នុងប្រទេស	4,489.27	5,482.96	77.96
2	ថាមពលនាំចូលពីរៀតណាមដោយតង់ស្យុងខ្ពស់	803.51	737.13	10.48
3	ថាមពលនាំចូលពីរៀតណាមដោយតង់ស្យុងមធ្យម	396.88	439.99	6.26
4	ថាមពលនាំចូលពីថៃដោយតង់ស្យុងខ្ពស់	138.64	146.89	2.09
5	ថាមពលនាំចូលពីថៃដោយតង់ស្យុងមធ្យម	168.75	188.77	2.68
6	ថាមពលនាំចូលពីឡាវដោយតង់ស្យុងមធ្យម	18.31	37.41	0.53
សរុប		6,015.35	7,033.15	100.00

ឧបសម្ព័ន្ធទី២ (ខ)
ព័ត៌មានសង្ខេបស្តីពីអនុភាពតម្លៃ និងថាមពលបញ្ជូន

ល.រ	ប្រភេទសេវាករ	ចំនួនអ្នកកាន់អាជ្ញាបណ្ណ		អនុភាពតម្លៃ គីឡូវ៉ាត់		សមាមាត្រ អនុភាព តម្លៃ ជា % ឆ្នាំ ២០១៦	ថាមពលបញ្ជូន លាន គីឡូវ៉ាត់ម៉ោង		សមាមាត្រ ថាមពល បញ្ជូន ជា % ឆ្នាំ ២០១៦
		រហូតដល់ចុង ឆ្នាំ ២០១៥	រហូតដល់ចុង ឆ្នាំ ២០១៦	រហូតដល់ចុង ឆ្នាំ ២០១៥	រហូតដល់ចុង ឆ្នាំ ២០១៦		ឆ្នាំ ២០១៥	ឆ្នាំ ២០១៦	
1	ផលិតករអគ្គិសនីឯករាជ្យ	18	18	1,502,214	1,528,414	90.92	4,421.86	5,346.88	97.52
2	អគ្គិសនីកម្ពុជា	1	1	113,050	113,050	6.73	16.82	84.18	1.54
3	អ្នកកាន់អាជ្ញាបណ្ណរួម (ដែលមានការផលិត អគ្គិសនី)	35	34	42,010	39,521	2.35	50.59	51.90	0.95
សរុប		54	53	1,657,274	1,680,985	100.00	4,489.27	5,482.96	100.00

ឧបសម្ព័ន្ធទី ២ (គ)
ព័ត៌មានសង្ខេបស្តីពីបច្ចេកទេសផលិតកម្ម និងថាមពលបញ្ចេញរបស់ប្រភេទផលិតកម្ម

ល.រ	ប្រភេទផលិតកម្ម	អានុភាពតម្លើង គីឡូវ៉ាត់		សមាមាត្រអានុភាព តម្លើង ជា % ឆ្នាំ ២០១៦	ថាមពលបញ្ចេញ, លាន គីឡូវ៉ាត់		សមាមាត្រថាមពល បញ្ចេញ ជា % ឆ្នាំ ២០១៦
		រហូតដល់ចុង ឆ្នាំ ២០១៥	រហូតដល់ចុង ឆ្នាំ ២០១៦		ឆ្នាំ ២០១៥	ឆ្នាំ ២០១៦	
1	វារីអគ្គិសនី	929,700	930,000	55.32	2,159.64	2,567.96	46.84
2	ដៀវសែល/ប្រេងខ្មៅ	304,629	304,215	18.10	163.66	478.33	8.72
3	អុស និងជីវម៉ាស់	19,945	17,570	1.05	38.15	42.44	0.77
4	ធ្យូងថ្ម	403,000	429,200	25.53	2,127.82	2,394.22	43.67
សរុប		1,657,274	1,680,985	100.00	4,489.27	5482.96	100.00

ឧបសម្ព័ន្ធទី ៣

ព័ត៌មានសង្ខេបរបស់អ្នកកាន់អាជ្ញាបណ្ណផលិតកម្ម នៅឆ្នាំ២០១៦

លេខ អាជ្ញាបណ្ណ	ឈ្មោះ អ្នកកាន់អាជ្ញាបណ្ណ	ទីតាំងរោងចក្រ	អ្នកទិញថាមពល	អានុភាពតម្លើង, គីឡូវ៉ាត់	ថាមពលបញ្ចេញ, គីឡូវ៉ាត់ម៉ោង	ថាមពលនាំចូល, គីឡូវ៉ាត់ម៉ោង	ថាមពលបញ្ចេញសុ ទ្ធ, គីឡូវ៉ាត់ម៉ោង
007អ	ក្រុមហ៊ុន ស៊ីធីក អិនធើណេសិនណល ហាយ ដ្រូដៅវ៉ែឌីវឡុបមេន	គីរីម្យ ១ ស្ថិតនៅក្នុងខេត្តកោះកុង	អគ្គិសនីកម្ពុជា(០០១ អ)	12,000	42,519,586	338,986	42,180,600
		គីរីម្យ ៣ ស្ថិតនៅក្នុងខេត្តកោះកុង	អគ្គិសនីកម្ពុជា(០០១ អ)	18,000	82,140,600	117,100	82,023,500
115អ	ក្រុមហ៊ុន ខ្មែរ អេឡិចទ្រីខល ដៅវ៉ែ	ក្នុងភូមិដំណាក់ធំ សង្កាត់ស្ទឹងមានជ័យ ខ័ណ្ឌមានជ័យ (រាជធានីភ្នំពេញ)	អគ្គិសនីកម្ពុជា(០០១ អ)	48,192	115,779,730	1,257,200	114,522,530
123អ	ក្រុមហ៊ុន COLBEN ENERGY (Cambodia) Ltd.,	ដីឡូត៍លេខ ២៨៣ ភូមិបឹងសាឡាង សង្កាត់ ឫស្សីកែវ ខ័ណ្ឌឫស្សីកែវ (រាជធានីភ្នំពេញ)	អគ្គិសនីកម្ពុជា(០០១ អ)	21,400	16,423,750	213,080	16,210,670
		នៅក្នុងរោងចក្រអគ្គិសនី, ភូមិលេខ៣ ឃុំលេខ៣ សង្កាត់មិត្តភាព (ខេត្តព្រះសីហនុ)	អគ្គិសនីកម្ពុជា(០០១ អ)	14,600	10,135,457	386,599	9,748,858
132អ	ក្រុមហ៊ុន ខែមបូឌា អេឡិចទ្រីស៊ីធី ប្រាយវ៉ែត ស៊ីអ៊ីកី	ភូមិទួលពង្រ សង្កាត់ចោមចៅ ខ័ណ្ឌដង្កោ ក្រុងភ្នំពេញ	អគ្គិសនីកម្ពុជា(០០១ អ)	48,192	160,730,580	1,062,170	159,668,410
142អ	ក្រុមហ៊ុន កំពត ដៅវ៉ែផ្លែន	ស្រុកបន្ទាយមាស(កំពត)	រោងចក្រស៊ីម៉ងត់ កំពត	23,160	68,755,097		68,755,097
146អ	ក្រុមហ៊ុន អេស អិល ហ្គាមែន ប្រូសេសស៊ីង	ភូមិឫស្សី សង្កាត់ស្ទឹងមានជ័យ ខ័ណ្ឌមានជ័យ ក្រុងភ្នំពេញ	អគ្គិសនីកម្ពុជា(០០១ អ)	4,500	7,054,690		7,054,690
177អ	ក្រុមហ៊ុន កំបាយ ស៊ីណូ ហាយដ្រូ	ខ្ពង់រាបកំបាយក្នុងស្រុកកំពត ខេត្តកំពត	អគ្គិសនីកម្ពុជា(០០១អ)	194,100	438,027,680	519,800	437,507,880

អាជ្ញាធរអគ្គិសនីកម្ពុជា

193អ	ក្រុមហ៊ុន អង្គរ បាយអូ ខ្យងជន	ស្រុកអង្គស្នួល ខេត្តកណ្តាល	ក្រុមហ៊ុន អង្គរសិកម្ម រុងរឿង	2,000	4,279,847		4,279,847
213អ	ក្រុមហ៊ុន សុវណ្ណកូមិ	ឃុំសំរោងធំ ស្រុកកៀនស្វាយ ខេត្តកណ្តាល	អគ្គិសនីកម្ពុជា(០០១ អ)	13,000	51,998,440	58,650	51,939,790
236អ	ក្រុមហ៊ុន ផ្លី ជី អេស ផៅវ៉ែ	ភូមិបឹងកក់ ឃុំបឹងកក់ ស្រុកកំពង់ចាម ខេត្តកំពង់ចាម	អគ្គិសនីកម្ពុជា(០០១ អ)	7,500	1,801,866		1,801,866
290អ	ក្រុមហ៊ុន ស៊ី អេច ឌី (ខេមបូឌា)	ឃុំអូរសោម ស្រុកវាលវែង ខេត្តពោធិសាត់	អគ្គិសនីកម្ពុជា(០០១ អ)	120,000	214,848,800	934,400	213,914,400
293អ	ក្រុមហ៊ុន ខេមបូឌា ខេមបូឌានតាតែ ហាយ ដ្រូផៅវ៉ែ លីមីតធីត	ស្ទឹងតាតែ ស្រុកថ្មបាំង ខេត្តកោះកុង	អគ្គិសនីកម្ពុជា(០០១ អ)	246,000	860,873,400	1,458,600	859,414,800
317អ	ក្រុមហ៊ុន ស៊ី អាយ អាយ ឌីជី	ស្រុកស្ទឹងហាវ ខេត្តព្រះសីហនុ	អគ្គិសនីកម្ពុជា(០០១ អ)	270,000	1,765,773,700		1,765,773,700
349អ	ក្រុមហ៊ុន ឆាណា ហិទាន ឡូអី ស្ទឹងឫស្សីជ្រៃ	ឃុំបាក់ខ្នង ស្រុកមណ្ឌលសីម៉ា ខេត្តកោះកុង	អគ្គិសនីកម្ពុជា(០០១ អ)	338,000	926,014,790	3,241,800	922,772,990
361អ	ក្រុមហ៊ុន កាម៉ាដេនូ វេនឈ័រ	ខេត្តក្រចេះ	អគ្គិសនីកម្ពុជា(០០១ អ)	26,200	2,884,360		2,884,360
362អ	ខេមបូឌាន អេនឌីជី	ឃុំកំពេញ ស្រុកស្ទឹងហាវ ខេត្តព្រះសីហនុ	អគ្គិសនីកម្ពុជា(០០១ អ)	120,000	573,568,210		573,568,210
366អ	អាយអិឌី-អិនវេស	ឃុំចារល្វក ស្រុកពួក ខេត្តសៀមរាប	សេវាករ(២៨៧អ)	70	954,941		954,941
384អ	ក្រុមហ៊ុន សោម៉ា អេនឌីជី	ស្រុកស្នោង ខេត្តកំពង់ធំ	សេវាករ(៣១៥អ)	1,500	2,312,520		2,312,520
សរុប				1,528,414	5,346,878,044	9,588,385	5,337,289,659

សំគាល់

- ទិន្នន័យរបស់ក្រុមហ៊ុន អេស អិលហ្គាមិន គឺជាផ្នែកមួយនៃថាមពលដែលក្រុមហ៊ុននេះលក់ឱ្យអគ្គិសនីកម្ពុជា

- អ្នកកាន់អាជ្ញាប័ណ្ណដូចខាងក្រោមមិនដំណើរការនៅនៅឆ្នាំ ២០១៦៖

-318អ ក្រុមហ៊ុន អ៊ី ភូ ខេម

-361អ ក្រុមហ៊ុន កាម៉ាជេនូ វេនឈ័រ (ខេមបូឌា) លីមីតធីត

-402អ ក្រុមហ៊ុន ភី. អិម. អាយ អេនឺជី (ខេមបូឌា)

-422អ ក្រុមហ៊ុន ហាយដ្រូ ផៅវ៉េ ឡូរើរ សេសាន្ត ២

ឧបសម្ព័ន្ធទី ៤
ព័ត៌មានសង្ខេបរបស់អគ្គិសនីកម្ពុជា សម្រាប់ឆ្នាំ ២០១៦

ប្រព័ន្ធបណ្តាញ និង សាខាអគ្គិសនីកម្ពុជា	អានុភាព តម្លើង, គីឡូវ៉ាត់	ថាមពលបញ្ជូនពីផលិតកម្ម, គីឡូវ៉ាត់ម៉ោង	ថាមពលទិញ, គីឡូវ៉ាត់ម៉ោង	ថាមពលលក់ទៅ សេវាករផ្សេងទៀត, គីឡូវ៉ាត់ម៉ោង	ថាមពលលក់ឱ្យ អ្នកប្រើប្រាស់, គីឡូវ៉ាត់ម៉ោង	សមាមាត្រ បាត់បង់, %	ចំនួន អ្នកប្រើប្រាស់
ភ្នំពេញ និងខេត្ត កណ្តាល	81,100	71,541,821	6,162,443,961	1,068,204,484	3,177,713,967		610,430
កំពង់ស្ពឺ				26,822,724	65,554,983		14,409
តាកែវ និងអង្គការសោម	1,560	10,304		26,639,693	68,299,314		21,862
ប្រព័ន្ធបណ្តាញ បន្ទាយមានជ័យ និងមង្គលបុរី	3,080	106,146		58,404,201	51,157,507		22,148
សៀមរាប	10,500	7,610,330		38,285,113	406,607,481		48,421
បាត់ដំបង	1,600	11,809		148,080,434	135,960,710		47,268
កំពត	3,080	66,985	22,572,914	28,264,844	39,917,554		13,011
ព្រះសីហនុ	5,600	978,309	10,135,457	56,049,825	174,151,503		17,930
កំពង់ចាម			8,575,949	33,337,052	44,994,386		19,281
ព្រៃវែង	1,640	145,095	5,114,560	28,205,029	11,840,692		6,444
ស្ទឹងត្រែង និងកំពង់ស្រឡៅ	1,640	79,720	37,406,958	14,511,858	20,450,959		7,445
រតនៈគិរី	1,230	2,048,700	35,337,920	4,919,783	29,684,344		6,475

អាជ្ញាធរអគ្គិសនីកម្ពុជា

ខេត្តស្វាយរៀង និង បាវិត	800	15,500	164,343,000	6,928,326	178,794,493		24,403
ស្រុកមេមត់			22,213,500	2,485,669	18,195,522		8,608
ស្រុកពញាក្រែក			23,150,000	705,240	12,809,855		6,652
ស្រុកកំពង់ត្រាច			13,959,886	705,240	12,809,855		5,758
មណ្ឌលគិរី	670	1,548,497	4,376,779		5,482,789		2,689
ស្រុកកែវសីមា			4,075,700		3,887,214		1,926
ក្រចេះ	550	15,705	17,862,120	12,380,897	14,803,227		8,405
ស្រុកស្នួល			9,912,740		9,481,757		1,827
សរុប	113,050	84,178,921	6,541,675,944	1,554,285,285	4,491,911,869	8.75	895,392

សំគាល់: ចំនួនអតិថិជនរបស់អគ្គិសនីកម្ពុជាក្នុងពេញ និងខេត្តកណ្តាល គឺចំនួនអតិថិជនលំនៅដ្ឋាន បូករួមអតិថិជនបន្ទប់ជួល

ឧបសម្ព័ន្ធទី ៥ (ក)

ប្រព័ន្ធបណ្តាញបញ្ជូនជាតិ (National Grid)

លេខ អាជ្ញា ប័ណ្ណ	ឈ្មោះអ្នកកាន់អាជ្ញាប័ណ្ណ និងទីតាំងផ្គត់ផ្គង់	ភ្ជាប់ទៅប្រព័ន្ធ បណ្តាញបញ្ជូនជាតិតាម រយៈអាជ្ញាប័ណ្ណ	ប្រវែងខ្សែ MV, គីឡូម៉ែត្រ	ប្រវែងខ្សែ LV, គីឡូម៉ែត្រ	ថាមពលផលិត, គីឡូវ៉ាត់ម៉ោង	ថាមពលទិញ ចូលក្នុង ប្រព័ន្ធ បណ្តាញជាតិ, គីឡូវ៉ាត់ម៉ោង	ថាមពលទិញពី ប្រព័ន្ធបណ្តាញ ជាតិ, គីឡូវ៉ាត់ម៉ោង	ថាមពលលក់ឱ្យអ្នក កាន់អាជ្ញា ប័ណ្ណ, គីឡូវ៉ាត់ម៉ោង	ថាមពលលក់ឱ្យអ្នក ប្រើប្រាស់ គីឡូវ៉ាត់ម៉ោង	ចំនួនអ្នក ប្រើប្រាស់
001អ	អគ្គិសនីកម្ពុជា (ភ្នំពេញ, កណ្តាល, កំពង់ស្ពឺ, តាកែវ, កំពត, ព្រះសីហនុ, កំពង់ចាម, កំពង់ឆ្នាំង, ពោធិ៍សាត់, បាត់ដំបង, បន្ទាយមានជ័យ, សៀមរាប និងព្រៃវែង)	បណ្តាញតង់ស្យុងមធ្យមពី ឡាវ	11,536	4,591	84,178,921	37,406,958	34,747,753	1,554,285,285	4,491,911,869	895,392
		ផលិតករឯករាជ្យ				5,270,575,639				
		បណ្តាញតង់ស្យុងខ្ពស់ពី វៀតណាម				737,133,395				
		បណ្តាញតង់ស្យុងខ្ពស់ពីថៃ				146,892,000				
		បណ្តាញតង់ស្យុងមធ្យមពី វៀតណាម				314,920,199				
006អ	ក្រុមហ៊ុន ផេង គៀង អេឡិចទ្រីស៊ីធី (កំពង់ធំ)	ក្រុមហ៊ុន ប៊ី វី ស៊ី ផៅវៃ ឌីវេឡុបមេន	30.27	58.02			6,765,554		5,910,007	8,658
008អ	ក្រុមហ៊ុន ហ្វ្រាណាស៊ី (បាត់ដំបង)									
	ក្រុមហ៊ុន ហ្វ្រាណាស៊ី (កំរៀង)	បណ្តាញតង់ស្យុងមធ្យម ពីថៃ	84.56	48.52		17,714,560			15,442,280	3,871
	ក្រុមហ៊ុន ហ្វ្រាណាស៊ី (ភ្នំព្រឹក)	បណ្តាញតង់ស្យុងមធ្យម ពីថៃ				4,247,320			4,194,996	
	ក្រុមហ៊ុន ហ្វ្រាណាស៊ី (សំរោល្លូន)	បណ្តាញតង់ស្យុងមធ្យមពី ថៃ				4,699,520		920,905	3,247,186	
009អ	ក្រុមហ៊ុន អឹម អេស កី ឌីវីលឡុបមិន កូអិលធីឌី (ប៉ៃលិន)	បណ្តាញតង់ស្យុងមធ្យម ពីថៃ	70.09	37.70		34,420,400		3,061,810	28,597,357	3,454
		អគ្គិសនីកម្ពុជា (បាត់ដំបង)					897,546			

អាជ្ញាធរអគ្គិសនីកម្ពុជា

011អ	ក្រុមហ៊ុន អានកូ (បន្ទាយមានជ័យ)	បណ្តាញតង់ស្យុងមធ្យមពី ថៃ	53.74	74.26		63,245,040		1,256,240	120,618,092	11,799
		អគ្គិសនីកម្ពុជា					71,655,810			
011អ	ក្រុមហ៊ុន អានកូ (កណ្តាល)	បណ្តាញតង់ស្យុងមធ្យមពី វៀតណាម	91.50	172.83		22,507,600		1,975,721	38,111,884	17,938
		អគ្គិសនីកម្ពុជា					20,935,180			
012អ	ក្រុមហ៊ុន ខេមជីលបូ អេឡិចទ្រីស៊ីធី ដៅវ៉ៃ (កំពង់ធំ)	ក្រុមហ៊ុន ប៊ី វី ស៊ី ដៅវ៉ៃ ឌីវេឡុបមេន	40.43	52.56	5,173,246		10,877,948		14,711,953	10,767
013អ	សហគ្រាស អេឡិចទ្រីស៊ីធី គីរីវង្ស (តាកែវ)	លោក ម៉ាក់ ឌុម	194	220.50			9,943,972	353,540	10,022,402	22,889
		បណ្តាញតង់ស្យុងមធ្យមពី វៀតណាម				1,819,417				
014អ	ក្រុមហ៊ុន អិល វ៉ាយ ភី គ្រុប (កោះកុង)	បណ្តាញតង់ស្យុងមធ្យមពី ថៃ	167.68	191.02		35,799,480			38,205,839	6,157
		អគ្គិសនីកម្ពុជា (ព្រះសីហនុ)					4,510,400			
014អ	ក្រុមហ៊ុន អិល វ៉ាយ ភី គ្រុប (អូរស្មាច់)	បណ្តាញតង់ស្យុងមធ្យមពី ថៃ	49.93	38.79		20,014,360			18,130,004	5,607
015អ	សហគ្រាស អេឡិចទ្រីស៊ីធី សំរោងយោង (តាកែវ)	ក្រុមហ៊ុន អិល អឹម ខេ	36.71	71.43			4,505,079		3,960,040	5,784
016អ	លោក កែ គុយហ្វិយ (តាកែវ)	លោក ម៉ាក់ ឌុម		6.60			704,520		643,587	671
018អ	លោក គី សុភា (កណ្តាល)	ក្រុមហ៊ុន អ៊ិនធើប៊ីគី ស៊ីលូសិន	9.10	35.30			3,430,060		3,052,039	3,831
019អ	លោក តៃ កុកអេង (កំពង់ធំ)	ក្រុមហ៊ុន ប៊ី វី ស៊ី ដៅវ៉ៃ ឌីវេឡុបមេន	17.92	70.55			2,863,381	65,292	2,518,271	5,531

អាជ្ញាធរអគ្គិសនីកម្ពុជា

020អ	អគ្គិសនី សេ អិល ព្រែកប្រាស(តាកែវ)	ក្រុមហ៊ុន អិល អឹម ខេ	45.03	87.89			4,399,141		3,973,796	7,092
021អ	លោកស្រី នៅ ស្រីពេជ្រ (កណ្តាល)	អគ្គិសនីកម្ពុជា ភ្នំពេញ	15.60	34.19			3,059,188	150,334	2,549,531	3,580
022អ	លោក គង់ ផាត (តាកែវ)	លោក ម៉ាក់ ខុម	60.00	67.00			1,654,200		1,498,706	2,919
023អ	ក្រុមហ៊ុន មេគង្គស្នាត ផៅវ៉ៃ (កំពង់ចាម)	សហគ្រាស អេឡិចទ្រីស៊ីធី ស្តង់-ចំការលើ	384.58	391.96			5,416,946		20,001,491	18,115
		ក្រុមហ៊ុន ប៊ី.វី.ស៊ី ផៅវ៉ៃ ឌីវេឡុបមេន					17,972,859			
		អគ្គិសនីកម្ពុជា(កំពង់ចាម)					548,726			
026អ	លោក ចាំង ប៊ុណ្ណារ៉េត (កំពង់ចាម)	សហគ្រាស អេឡិចទ្រីស៊ីធី ស្តង់-ចំការលើ	12.22	11.60			2,430,852		2,127,761	3,118
027អ	សហគ្រាស អេឡិចទ្រីស៊ីធី ស្នង (ត្បូងឃ្មុំ)	សហគ្រាស អេឡិចទ្រីស៊ីធី ត្បូងឃ្មុំ	42.05	101.74			5,234,853		4,675,923	7,035
028អ	សហគ្រាស សំរិទ្ធ សុទ្ធី ខុអិលធីឌី(ព្រះសីហនុ)	អគ្គិសនីកម្ពុជា (ព្រះសីហនុ)	49.97	100.41			3,032,990		2,787,185	3,751
029អ	លោក សុខ ធី(ព្រះសីហនុ)	អគ្គិសនីកម្ពុជា (ព្រះសីហនុ)		26.50			4,272,329		3,779,188	3,984
030អ	លោក លី ប៊ុនធី (ព្រះសីហនុ)	អគ្គិសនីកម្ពុជា (ព្រះសីហនុ)		18.55			1,736,251		1,601,833	1,747
031អ	ក្រុមហ៊ុន អគ្គិសនី ព្រះវិហារ (ព្រះវិហារ)	ក្រុមហ៊ុន ប៊ី.វី.ស៊ី ផៅវ៉ៃ ឌីវេឡុបមេន	17.61	53.81	251,400		5,701,092		4,883,270	3,801
032អ	លោក ធីន គង់(កំពង់ធំ)	ក្រុមហ៊ុន ប៊ី.វី.ស៊ី	19.00	102.80			2,275,599		2,022,390	4,229
033អ	សហគ្រាស ឈូ ងួន អេឡិចទ្រីស៊ីធី(ពោធិ៍សាត់)	អគ្គិសនីកម្ពុជា(បាត់ដំបង)	38.28	111.91			4,665,546		4,322,121	4,952

អាជ្ញាធរអគ្គិសនីកម្ពុជា

034អ	សហគ្រាស យេន យូ ឡាយ អេឡិចទ្រីស៊ីធី (ពោធិ៍សាត់)	អគ្គិសនីកម្ពុជា(បាត់ដំបង)	91.39	226.80			7,508,278		6,483,931	7,298
035អ	ក្រុមហ៊ុន វ៉ន រ៉ែ: ស៊ីស (សៀមរាប)	អគ្គិសនីកម្ពុជា(សៀមរាប)	170.30	140.76			14,612,120	2,315,375	10,561,262	6,617
036អ	លោកស្រី ពោជ គឹម (ព្រៃវែង)	ក្រុមហ៊ុន ញ៉ែម ហិន អេឡិចទ្រីខល	5.00	19.48			2,053,634		1,632,154	2,701
		អគ្គិសនីកម្ពុជា					1,858			
037អ	ក្រុមហ៊ុន សេងហ៊ី ហ៊ុយគៀន ប៊ុនជៀម (កណ្តាល)	ក្រុមហ៊ុន ធី ភី អិល ស៊ី ហូលឌីង	23.92	47.69			4,227,511		3,919,284	4,600
038អ	សហគ្រាស ថ្នល់បែក ចំការលើ អេឡិចទ្រីស៊ីធី (កំពង់ចាម)	សហគ្រាស អេឡិចទ្រីស៊ីធី ស្តង់-ចំការលើ	27.00	42.00			3,412,522		3,191,838	3,105
		ក្រុមហ៊ុន ប៊ី រឺ ស៊ី ផៅរ៉ែ ឌីវឡូបមេន					174,710			
039អ	លោក គឹម ច័ន្ទតារា (កំពង់ធំ)	ក្រុមហ៊ុន ប៊ី រឺ ស៊ី ផៅរ៉ែ ឌីវឡូបមេន	12.70	48.91			1,297,159		1,205,927	2,339
040អ	សហគ្រាស អិម អិច អេឡិចទ្រីស៊ីធី (កំពង់ឆ្នាំង)	ក្រុមហ៊ុន អូ អេស រឺ អ ត្រេឌីង	10.70	44.00			2,088,977		1,912,893	3,523
041អ	ទី សុគន្ធ (ធី អេស ខេ) អេឡិចទ្រីស៊ីធី ខូអិលធីឌី	ក្រុមហ៊ុន អូ អេស រឺ អ ត្រេឌីង	59.74	88.79			5,557,581		5,071,932	6,962
042អ	ក្រុមហ៊ុន អគ្គិសនី ត្រពាំងរៅ (កំពត និងព្រះសីហនុ)	អគ្គិសនីកម្ពុជា(កំពត)	5.30	104.60			14,826,910		14,026,404	4,132
043អ	ក្រុមហ៊ុន អេសរឺ អេឡិចទ្រីស៊ីធី (បាត់ដំបង)	អគ្គិសនីកម្ពុជា(បាត់ដំបង)	11.00	31.50			12,189,940		10,881,614	5,176

អាជ្ញាធរអគ្គិសនីកម្ពុជា

044អ	សហគ្រាស អគ្គិសនី ទឹកឃ្មុញ (កំពត)	អគ្គិសនីកម្ពុជា(កំពត)	338.82	593.45			17,688,854	3,811	15,156,376	26,632
045អ	លោកស្រី ជួប នាង (កណ្តាល និងព្រៃវែង)	ក្រុមហ៊ុន អ៊ិនធើប៊ីកី សីលូសិន	22.50	127.27			1,432,852		3,613,222	9,776
		អគ្គិសនីកម្ពុជា(ភ្នំពេញ)					2,864,682			
046អ	សហគ្រាស សុគន្ធ អេឡិកទ្រីខល(ព្រៃវែង)	អគ្គិសនីកម្ពុជា(ព្រៃវែង)	52.70	173.32			8,273,204		11,457,139	8,164
		ក្រុមហ៊ុន អ៊ិនធើប៊ីកី សីលូសិន					4,070,240			
047អ	សហគ្រាស សរ ម៉ាលីស អេឡិកទ្រីស៊ីធី (កំពង់ចាម)	សហគ្រាស អេឡិកទ្រីស៊ីធី ស្តង់-ចំការលើ	36.40	48.57			8,484,456		7,028,891	7,280
048អ	លោក ឆោម សុផៃ (សៀមរាប)	ក្រុមហ៊ុន កោះកុង យូធើលីធី ខូ អិលធីឌី	103.00	142.55			5,104,105		4,279,854	6,125
049អ	សហគ្រាស អ៊ីសធើន ដៅវ៉ែ សីបផ្លាយ អេនធើប្រាយ (កណ្តាល)	ក្រុមហ៊ុន អគ្គិសនី កៀនស្វាយ	136.98	191.72			10,914,950		9,166,004	16,717
050អ	សហគ្រាស រីកូ (កណ្តាល)	អគ្គិសនីកម្ពុជា(ភ្នំពេញ)	5.30	11.81			4,871,730	4,183,300	2,529,258	1,849
		ក្រុមហ៊ុន អគ្គិសនី កៀនស្វាយ					2,053,340			
051អ	ក្រុមហ៊ុន អ៊ុង សុវណ្ណនី អេឡិកទ្រីស៊ីធី ឌីវឡុបមេន (កំពង់ឆ្នាំង)	ក្រុមហ៊ុន អូ អេស រី អ ត្រេឌីង	83.71	200.17			11,057,257		8,924,456	6,883
052អ	សហគ្រាស ណារ៉េត លីមីធីត អភិវឌ្ឍន៍អគ្គិសនី (ពោធិ៍សាត់)	អគ្គិសនីកម្ពុជា(បាត់ដំបង)	80.56	154.02			26,161,140		23,774,729	13,479

អាជ្ញាធរអគ្គិសនីកម្ពុជា

053អ	លោក ង៉ែត ហុង (កណ្តាល និងកំពង់ស្ពឺ)	អគ្គិសនីកម្ពុជា(ភ្នំពេញ)	8.13	28.69			2,418,180		8,578,014	2,237
		ម៉េង សុខ ឡេង ខន់ស្រាក់ស្សិន&អេឡិកទ្រីស៊ីធី					6,242,148			
		ក្រុមហ៊ុន សុខា អេឡិកទ្រីស៊ីធី					287,845			
054អ	លោកស្រី អ៊ុច ប៉ៅ(តាកែវ)	ក្រុមហ៊ុន អិល.អឹម.ខេ	26.50	58.70			2,411,203		2,204,377	4,574
055អ	លោក ម៉ាក់ ឌុម(តាកែវ)	សហគ្រាស អេឡិកទ្រីស៊ីធី គីរីវង់	173.66	92.76			353,540	16,701,861	5,825,193	5,828
		អគ្គិសនីកម្ពុជា(តាកែវ)					22,184,496			
		បណ្តាញតង់ស្យុងមធ្យមពី វៀតណាម					1,963,627			
057អ	លោក ជិន សុហ៊ុន (កំពង់ចាម)	អគ្គិសនីកម្ពុជា(កំពង់ចាម)	17.20	60.35			2,999,323		2,809,621	5,120
058អ	សហគ្រាស អគ្គិសនី កន្ទួត (កណ្តាល)	ក្រុមហ៊ុន អិល អឹម ខេ	6.70	22.52			3,169,685		2,807,064	2,158
060អ	លោកស្រី អិម ស្រេង (កំពង់ចាម)	សហគ្រាស អេឡិកទ្រីស៊ីធី ស្តាន់-ចំការលើ	15.00	35.89			1,208,600		1,706,866	3,418
		អគ្គិសនីកម្ពុជា(កំពង់ចាម)					624,702			
061អ	សហគ្រាស អេឡិកទ្រីស៊ីធី អង្គស្នួល(កណ្តាល)	អគ្គិសនីកម្ពុជា	24.63	40.85			7,566,318		9,509,444	3,521
		ម៉េង សុខឡេង ខន់ស្រាក់ស្សិន&អេឡិកទ្រីស៊ីធី					3,009,326			
062អ	លោក ង ឡុង (កណ្តាល)	ក្រុមហ៊ុន ជី ភី អិល ស៊ី ហូលឌីង	16.10	26.05			866,454		810,813	998
063អ	លោក អ៊ុង ហុកស៊ីន (សៀមរាប)	ក្រុមហ៊ុន ប៊ីស៊ីផេរ៉ូ ឌីវេឡុបមេន	35.00	106.00			3,520,606	354,529	2,627,601	4,491

អាជ្ញាធរអគ្គិសនីកម្ពុជា

066អ	ក្រុមហ៊ុន ពាន អ ធី បើកណាឡូធី	មហិន ធី កី អិល ស៊ី ហូលឌីង	9.51	23.00			7,653,001		7,308,470	2,298
067អ	លោក សុខ ហួយ (កំពង់ស្ពឺ)	អគ្គិសនីកម្ពុជា(កំពង់ស្ពឺ)	25.68	42.72			3,554,921		2,850,090	2,254
068អ	លោកស្រី ទូច មន្តា (បាត់ដំបង)	អគ្គិសនីកម្ពុជា(បាត់ដំបង)	4.10	22.15			1,168,633		1,066,690	1,517
069អ	លោក ណុប ប៊ិន (បាត់ដំបង)	អគ្គិសនីកម្ពុជា(បាត់ដំបង)	28.36	108.63			2,223,868		1,728,505	3,051
071អ	ក្រុមហ៊ុន ធី អិន ឌី អិល អេឡិកទ្រីស៊ីធី ស្ទាង	អគ្គិសនីកម្ពុជា(ភ្នំពេញ)	34.87	31.00			7,018,900		6,188,794	4,076
072អ	លោក យ៉ា សម្បត្តិ (ពោធិ៍សាត់)	អគ្គិសនីកម្ពុជា(បាត់ដំបង)	2.10	24.27			642,705		571,461	1,156
073អ	លោក ត្រឹង សាន(កំពង់ធំ)	ក្រុមហ៊ុន ប៊ី វី ស៊ី ផៅវ៉ៃ ឌីវឡុបមេន	93.68	255.28			5,812,853		4,637,954	4,440
074អ	លោក មាន វណ្ណា (កំពង់ចាម)	សហគ្រាស ឡិកទ្រីស៊ីធី ស្តង់-ចំការលើ		20.50			873,875		817,248	1,587
075អ	លោក ឆាយ គឹមហួរ (កំពង់ចាម)	សហគ្រាស ឡិកទ្រីស៊ីធី ស្តង់-ចំការលើ	20.30	51.45			2,457,992		2,254,975	3,658
076អ	សហគ្រាស ឧត្តុង ផៅវ៉ៃ សាប់ផ្លាយ (កណ្តាល និង កំពង់ស្ពឺ)	ក្រុមហ៊ុន ធី កី អិល ស៊ី ហូលឌីង	132.05	134.48			30,156,448		27,356,656	13,497
		អគ្គិសនីកម្ពុជា(ភ្នំពេញ)					144,299			
078អ	លោក ប៉ាក់ ស៊ុនហេង (បន្ទាយមានជ័យ)	ក្រុមហ៊ុន អានកូ	43.20	70.51			1,256,240		2,533,326	5,141
		អគ្គិសនីកម្ពុជា (បន្ទាយមានជ័យ)					1,585,458			
081អ	លោក មួន ហាន	អគ្គិសនីកម្ពុជា (បន្ទាយមានជ័យ)	13.00	54.00			1,056,596		943,892	2,333

អាជ្ញាធរអគ្គិសនីកម្ពុជា

082អ	សហគ្រាស អគ្គិសនី ពេជ្រនិល អិល អេស ខេ (កំពង់ស្ពឺ)	អគ្គិសនីកម្ពុជា(កំពង់ស្ពឺ)	80.80	178.75			11,385,506		9,280,129	3,422
083អ	លោក យឹម វិថី(សៀមរាប)	ក្រុមហ៊ុន កោះកុង យូធីលីធី ខូអិលធីឌី	25.06	48.92			1,996,873		1,836,275	1,996
085អ	សហគ្រាស អេឡិចទ្រីស៊ីធី ត្បូងឃ្មុំ(ត្បូងឃ្មុំ)	អគ្គិសនីកម្ពុជា(កំពង់ចាម)	206.66	152.97			51,310,410	17,238,936	30,406,409	7,256
086អ	សហគ្រាស អគ្គិសនី ស្អាង (កណ្តាល)	អគ្គិសនីកម្ពុជា(ភ្នំពេញ)	19.46	20.70			29,040,030		26,851,880	3,020
088អ	ក្រុមហ៊ុន យុន សុផល (ត្បូងឃ្មុំ)	សហគ្រាស អេឡិចទ្រីស៊ីធី ត្បូងឃ្មុំ	44.05	78.15			8,745,487		8,179,816	6,535
089អ	ក្រុមហ៊ុន វណ្ណៈភាព	អគ្គិសនីកម្ពុជា(បាត់ដំបង)	48.20	54.84			5,248,220		7,359,340	4,803
		ក្រុមហ៊ុន អឹម អេស កី ឌីវីលឡបមិន កូអិលធីឌី					3,061,810			
090អ	ក្រុមហ៊ុន វាសនា ញូលែន ដៅវ៉ែ(ភ្នំពេញ និងកណ្តាល)	អគ្គិសនីកម្ពុជា(ភ្នំពេញ)	88.41	103.83			7,040,458		7,468,608	4,969
		ក្រុមហ៊ុន ធី កី អិល ស៊ី ហូលឌីង					1,102,833			
091អ	សហគ្រាស អគ្គិសនី ឯកភ្នំ (បាត់ដំបង)	អគ្គិសនីកម្ពុជា(បាត់ដំបង)	20.50	31.45			2,816,027		2,547,361	3,280
093អ	សហគ្រាស អគ្គិសនី ទូកមាស	អគ្គិសនីកម្ពុជា(កំពត)	385.03	389.97		18,306,400	3,512,899	3,617,477	15,343,674	31,871
		បណ្តាញតង់ស្យុងមធ្យម ពីវៀតណាម								
095អ	លោកស្រី ចាន់ ស៊ីម៉ូលី (កំពង់ឆ្នាំង)	ក្រុមហ៊ុន អូ អេស វី អ ត្រេឌីង	9.00	31.00			1,585,068		1,424,248	2,613
096អ	លោក អ៊ុន សុផល (កំពង់ឆ្នាំង)	ក្រុមហ៊ុន អូ អេស វី អ ត្រេឌីង	28.50	65.03			1,358,505		1,206,850	1,840

អាជ្ញាធរអគ្គិសនីកម្ពុជា

097អ	លោក យ៉ុន អ៊ុច	សហគ្រាស អគ្គិសនី ទូកមាស	31.13	41.00			1,772,407		1,628,198	2,320
098អ	លោក សាន កេ (ព្រះសីហនុ)	អគ្គិសនីកម្ពុជា (ព្រះសីហនុ)		8.9			1,318,375		1,214,468	1,139
099អ	ក្រុមហ៊ុន លីម ម៉ូរ ខុអិលជីឌី (កំពង់ស្ពឺ និង កណ្តាល)	ក្រុមហ៊ុន ម៉េង សុខឡេង ខនស្ត្រាកសិន អេឡិចទ្រិក	41.62	96.57			56,099	1,249,439	4,304,421	4,849
		អគ្គិសនីកម្ពុជា(ភ្នំពេញ)					6,137,313			
101អ	ក្រុមហ៊ុន តូវ ឈិនសេង ខុអិលជីឌី (តាកែវ និង កំពង់ស្ពឺ)	ក្រុមហ៊ុន សុខា អេឡិចទ្រិស៊ីធី	125.32	96.90			5,899,008		34,744,305	21,578
		អគ្គិសនីកម្ពុជា(តាកែវ)					32,403,010			
102អ	លោក ព្រាប វណ្ណារ៉េត (ពោធិ៍សាត់)	អគ្គិសនីកម្ពុជា(បាត់ដំបង)	42.60	88.00			1,604,076		1,438,387	3,750
103អ	សហគ្រាស អិន កី អេឡិចទ្រិក សីបង្គាយអីរ (ភ្នំពេញ)	ក្រុមហ៊ុន ជី កី អិល ស៊ី ហូលឌីង	8.50	17.50			3,967,295		3,571,564	1,448
105អ	ក្រុមហ៊ុន ជី អិន អិន ជី អេឡិចទ្រិស៊ីធី	អគ្គិសនីកម្ពុជា (បន្ទាយមានជ័យ)	121.87	155.10			23,493,092		19,942,409	15,231
108អ	លោកស្រី ស៊ីន សារ៉ុន (បន្ទាយមានជ័យ)	អគ្គិសនីកម្ពុជា (បន្ទាយមានជ័យ)	51.71	55.63			4,469,381		4,037,044	5,461
109អ	សហគ្រាស មោងឫស្សី ឌីវឡូបមេន អ៊ិនធើប្រាយ (បាត់ដំបង)	អគ្គិសនីកម្ពុជា(បាត់ដំបង)	5	77.54			4,782,973		4,445,824	4,384
110អ	សហគ្រាស ហេង ណៃ អគ្គិសនី មោងឫស្សី (បាត់ដំបង)	អគ្គិសនីកម្ពុជា(បាត់ដំបង)	24.43	46.54			3,855,737		3,334,157	3,826

អាជ្ញាធរអគ្គិសនីកម្ពុជា

111អ	លោក គង់ រុន(សៀមរាប)	ក្រុមហ៊ុន កោះកុង យូធីលីធី ខូ អិលធីឌី	154.60	198.91			4,936,320		4,255,776	6,334
		ក្រុមហ៊ុន ប៊ី វី ស៊ី ផៅវ៉ៃ ឌីវឌីឡូបមេន					70,475			
112អ	លោក លី កង(សៀមរាប)	ក្រុមហ៊ុន កោះកុង យូធីលីធី ខូ អិលធីឌី	10.00	10.30			636,535		570,955	950
113អ	លោក នូ គ្រុយ(តាកែវ)	ក្រុមហ៊ុន អិល អឹម ខេ	21.50	46.10			1,949,813		1,665,390	3,096
117អ	លោក ខុង លី(បាត់ដំបង)	អគ្គិសនីកម្ពុជា(បាត់ដំបង)	1.00	13.70			278,557		222,474	762
118អ	សហគ្រាស អគ្គិសនី បាទី (តាកែវ)	ក្រុមហ៊ុន អិល អឹម ខេ	29.90	66.02			4,168,737		3,830,923	4,561
119អ	លោក អ៊ុន សុផា (កំពង់ឆ្នាំង)	ក្រុមហ៊ុន អូ អេស វី អ ត្រេឌីង	73.00	107.50			1,890,105		1,735,895	3,187
120អ	លោក ចាន់ គាត (ព្រះសីហនុ)	អគ្គិសនីកម្ពុជា (ព្រះសីហនុ)	1.20	14.10			857,888		818,924	571
121អ	លោក ង៉ែត សូដា(តាកែវ)	អគ្គិសនីកម្ពុជា(តាកែវ)	9.50	11.50			1,123,363		979,164	1,165
122អ	ក្រុមហ៊ុន អ៊ី ឌី ខុន (ព្រៃវែង និងត្បូងឃ្មុំ)	សហគ្រាស អេឡិកទ្រីស៊ីធី ស្តង់-ចំការលើ	365.11	234.48			9,011,071	11,642,947	23,139,697	19,633
		សហគ្រាស អេឡិកទ្រីស៊ីធី ដូនរ័ត្ន					2,230,871			
		បណ្តាញតង់ស្យុងមធ្យមពី វៀតណាម			20,721,100					
		អនុស្ថានីយ៍				5,828,670				
124អ	លោកស្រី អ៊ា ឡែស៊ាន (ពោធិ៍សាត់)	អគ្គិសនីកម្ពុជា(បាត់ដំបង)	33.10	35.50			3,012,625		2,687,220	3,342

អាជ្ញាធរអគ្គិសនីកម្ពុជា

125អ	ក្រុមហ៊ុម អេស រឺវី ធី អេឡិចទ្រីស៊ីធី ខូអិលធីឌី (ពោធិ៍សាត់)	អគ្គិសនីកម្ពុជា(បាត់ដំបង)	28.49	276.18			10,688,575		9,673,961	8,023
127អ	លោក ហ៊ូ សារី(សៀមរាប)	ក្រុមហ៊ុន កោះកុង យូធីលីធី ខូអិលធីឌី	2.81	13.05			541,982		491,350	964
128អ	សហគ្រាស អៀង ខន អេឡិចទ្រីស៊ីធី អានុភាព តំបន់ភ្នំលាក់កេរ	ក្រុមហ៊ុន បឺរីស៊ី ដៅវ៉ែ ឌីវឡុបមិន	14.00	70.00			989,039		894,048	1,984
129អ	លោក ចាន់ សុខ (សៀមរាប)	ក្រុមហ៊ុន កោះកុង យូធីលីធី ខូអិលធីឌី	19.00	31.50			1,088,973		986,140	2,282
130អ	លោក ទ្រី ឡេង(កំពង់ចាម)	ក្រុមហ៊ុន ធី ភី អិល ស៊ី ហូលឌីង	27.62	38.50			2,269,360		2,124,499	2,296
133អ	លោក ហាក់ លីសេង (តាកែវ)	លោក ម៉ាក់ ខុម		38.02			1,287,265		1,150,360	2,201
134អ	លោក ទ្រី ឃ្លោក(តាកែវ)	លោក ម៉ាក់ ខុម	79.54	96.24			668,271		544,657	6,759
136អ	លោក ម៉ែន គន្ធា(កំពង់ស្ពឺ)	អគ្គិសនីកម្ពុជា(កំពង់ស្ពឺ)	40.30	73.63			1,362,131		1,217,814	2,408
137អ	ក្រុមហ៊ុន ម៉េង សុខឡេង ខនស្ត្រាក់សិន អេឡិចទ្រីក (កំពង់ស្ពឺ និងកណ្តាល)	អគ្គិសនីកម្ពុជា(ភ្នំពេញ)	326.80	173.28			72,961,620	18,806,235	42,738,314	11,183
138អ	ក្រុមហ៊ុន ហ្គោលវ៉ាន់ឡេង (ភ្នំពេញ)	អគ្គិសនីកម្ពុជា(ភ្នំពេញ)		3.44	100,196		2,009,267		1,858,993	4,401
139អ	លោក ដួង ណារិន (សៀមរាប)	លោក អ៊ុង ប៊ុនធី	30.34	35.84			1,343,577		1,229,565	2,288
141អ	លោក តាំង ចេងអ៊ង (តាកែវ)	ក្រុមហ៊ុន អិល អឹម ខេ	25.60	85.07			3,358,166		2,897,338	5,733
143អ	លោកស្រី លាង ឈុននី	អគ្គិសនីកម្ពុជា(ភ្នំពេញ)	8.00	24.00			1,190,765		1,042,141	2,056

អាជ្ញាធរអគ្គិសនីកម្ពុជា

144អ	ក្រុមហ៊ុន ខេមរៈ អេដី នារីង & ឌីវេឡុបមេន (កណ្តាល)	ក្រុមហ៊ុន អិល.អឹម.ខេ	8.55	26.00			2,652,008		2,413,853	2,734
149អ	សិន យឹម អាហារណែនីហារណែន ខូអិលធីឌី (បន្ទាយមានជ័យ)	បណ្តាញតង់ស្យុងមធ្យមពីថៃ	47.80	135.90		4,423,316			3,851,759	2,625
150អ	ក្រុមហ៊ុន អគ្គិសនីគៀនស្វាយ (កណ្តាល)	សហគ្រាស រីក្ស	146.55	114.77			4,183,300	26,662,520	19,898,411	13,315
		អគ្គិសនីកម្ពុជា(ភ្នំពេញ)					45,117,090			
151អ	ក្រុមហ៊ុន ខ្មែរ អេឡិចទ្រីស៊ីធីស៊ីស (កណ្តាល)	អគ្គិសនីកម្ពុជា(ភ្នំពេញ)	81.86	87.02			31,184,880	777,251	26,539,970	3,157
153អ	សហគ្រាស អគ្គិសនីបឹងខ្យង(កណ្តាល)	ក្រុមហ៊ុន អិល អឹម ខេ	14.00	45.50			2,699,951		2,298,274	3,878
154អ	លោក អ៊ុយ សុផាត (កំពង់ស្ពឺ)	អគ្គិសនីកម្ពុជា(ភ្នំពេញ)	4.65	12.00			1,952,253		1,773,738	1,123
155អ	សហគ្រាស អភិវឌ្ឍន៍អគ្គិសនី សំរិទ្ធ គិរី(កំពង់ស្ពឺ)	អគ្គិសនីកម្ពុជា(កំពង់ស្ពឺ)	28.14	182.20			4,606,894		4,085,094	8,652
		ក្រុមហ៊ុន ម៉េង សុខឡេង ខនស្ត្រាក់សិន អេឡិចទ្រីក					174,760			
156អ	លោក ម៉ែន សម្បត្តិ (កំពង់ស្ពឺ)	អគ្គិសនីកម្ពុជា(កំពង់ស្ពឺ)	5.88	11.40			1,129,370		2,533,279	804
		ក្រុមហ៊ុន ម៉េង សុខឡេង ខនស្ត្រាក់សិន អេឡិចទ្រីក					1,636,894			
159អ	លោក យុន សុភាព (កំពង់ចាម)	សហគ្រាស អេឡិចទ្រីស៊ីធីស្តាន់-ចំការលើ	20.94	30.41			1,860,554		1,644,773	2,796
160អ	ក្រុមហ៊ុន អគ្គិសនី ព្រែកពោធិ៍ (កំពង់ចាម)	លោកស្រី យុន ណែតាង	21.00	57.07			4,108,971	1,664,709	2,163,619	5,002
161អ	លោក អ៊ឹង តាំងឡៃ (សៀមរាប)	ក្រុមហ៊ុន កោះកុង យូធីលីធី ខូ អិលធីឌី	7.80	16.85			935,695		814,264	2,281

អាជ្ញាធរអគ្គិសនីកម្ពុជា

164អ	ក្រុមហ៊ុន វឌ្ឍនៈ អិន ធី អង្គរ (សៀមរាប និង បន្ទាយមានជ័យ)	អគ្គិសនីកម្ពុជា (បន្ទាយមានជ័យ)	55.30	65.75			6,060,587		5,418,513	7,249
165អ	សហគ្រាស អេឡិកទ្រីស៊ីធី កងមាស(កំពង់ចាម)	សហគ្រាស អេឡិកទ្រីស៊ីធី ស្តង់-ចំការលើ	157.70	169.58			6,444,385		6,809,619	14,187
		អគ្គិសនីកម្ពុជា(កំពង់ចាម)					1,513,653			
169អ	លោក ប៊ុន ហ៊ុយ(កណ្តាល)	ក្រុមហ៊ុន អគ្គិសនី កៀនស្វាយ		4.00			430,029		387,786	601
170អ	លោក ឈុន លី(កណ្តាល)	អគ្គិសនីកម្ពុជា(ភ្នំពេញ)		29.21			1,298,248		1,394,059	1,844
		លោកស្រី នៅ ស្រីពេជ្រ					150,334			
171អ	លោកស្រី ភួង សោភា (កណ្តាល)	ក្រុមហ៊ុន អគ្គិសនី កៀនស្វាយ	0.10	9.20			664,458		1,022,433	1,031
		ក្រុមហ៊ុន ធី កី អិល ស៊ី ហូលឌីង					516,491			
174អ	សហគ្រាស អគ្គិសនី ពត់សរ (តាកែវ និងកណ្តាល)	ក្រុមហ៊ុន អិល អឹម ខេ	21.00	50.00			3,553,927		3,076,538	3,693
176អ	ក្រុមហ៊ុន ទិត្យ មានជ័យ អេឡិកទ្រីស៊ីធី សីបង្គាយ (ភ្នំពេញ)	អគ្គិសនីកម្ពុជា(ភ្នំពេញ)	10.30	23.10			7,376,470	1,901,432	4,724,263	1,616
178អ	សហគ្រាស សេង វុឌ្ឍី អេឡិកទ្រីស៊ីធី(តាកែវ)	ក្រុមហ៊ុន អិល.អឹម.ខេ	28.30	69.85			4,057,631		3,724,689	5,542
179អ	សហគ្រាស អគ្គិសនី ញឹក ម៉ី (កណ្តាល និងតាកែវ)	ក្រុមហ៊ុន អិល អឹម ខេ	39.32	44.20			847,850		2,591,343	4,626
		ក្រុមហ៊ុន អានកូ					1,975,721			
180អ	ក្រុមហ៊ុន កែប ផៅវ៉ៃ សីបង្គាយ(កំពត និងកែប)	អគ្គិសនីកម្ពុជា(កំពត)	88.53	85.75			266,616		12,353,532	5,876
		បណ្តាញតង់ស្យុងមធ្យមពី រៀតណាម					13,807,888			
181អ	លោក គឹម ម៉េង(ត្បូងឃ្មុំ)	អគ្គិសនីកម្ពុជា(កំពង់ចាម)	1.5	16.85			922,274		831,090	1,447

អាជ្ញាធរអគ្គិសនីកម្ពុជា

182អ	លោក យុន សេងប៊ុនហាក់ (បាត់ដំបង)	អគ្គិសនីកម្ពុជា(បាត់ដំបង)	36.00	75.00			5,036,711		4,598,299	5,385
183អ	លោកស្រី មាស តាវ (សៀមរាប)	ក្រុមហ៊ុន កោះកុង យូធីលីធី ខុអិលធីឌី	33.03	37.43			1,030,986		946,592	2,413
184អ	លោកស្រី ជា គឹមថាត (ព្រះសីហនុ)	អគ្គិសនីកម្ពុជា (ព្រះសីហនុ)		60.23			2,637,626		2,350,012	3,299
185អ	លោក ញ៉ាក វណ្ណៈ (សៀមរាប)	ក្រុមហ៊ុន កោះកុង យូធីលីធី ខុអិលធីឌី	21.50	31.51			1,370,084		1,238,427	2,537
186អ	លោកស្រី ស៊ុន អូន (កណ្តាល)	ក្រុមហ៊ុន ជី ភី អិល ស៊ី ហូលឌីង	13.80	52.00			2,541,482		2,228,584	3,884
187អ	លោក ឌឹម វ៉ានី (ព្រៃវែង)	អគ្គិសនីកម្ពុជា(ព្រៃវែង)	5.75	24.82			235,793		807,729	1,534
		ក្រុមហ៊ុន ញ៉ែម ហិន អេឡិកទ្រីខល					696,264			
188អ	លោក លឹម ស៊ីសុភ័ណ្ណ (តាកែវ)	អគ្គិសនីកម្ពុជា (តាកែវ)	24.40	89.42			2,412,934		3,833,134	4,720
		ក្រុមហ៊ុន អិល អឹម ខេ					1,788,003			
189អ	ក្រុមហ៊ុន ភូមិ និមិត្ត (បន្ទាយមានជ័យ)	អគ្គិសនីកម្ពុជា (បន្ទាយមានជ័យ)	86.61	126.34			5,601,867		4,770,523	12,169
190អ	លោក ម៉ក់ វ៉ាន់ (បន្ទាយមានជ័យ)	អគ្គិសនីកម្ពុជា (បន្ទាយមានជ័យ)	0.50	7.30			746,919		685,505	1,146
191អ	លោកស្រី ភិន វិភារី (ត្បូងឃ្មុំ និងក្រចេះ)	អគ្គិសនីកម្ពុជា (កំពង់ចាម)	50.77	67.16			5,033,628		4,390,777	8,090
192អ	សហគ្រាស ហ៊ុន ឡេង ដៅវ៉េ សីបច្ច័យ	អគ្គិសនីកម្ពុជា (កំពង់ចាម)	47.00	60.00			3,369,180		2,882,292	9,626
194អ	លោក រ៉ូវី ទ្រហ្គីត(តាកែវ)	លោក ម៉ាក់ ខុម	18.30	9.95			1,040,731		1,013,653	412
195អ	លោក អ៊ូច តា(តាកែវ)	ក្រុមហ៊ុន អិល អឹម ខេ	14.30	22.80			1,335,886		1,176,263	2,557

អាជ្ញាធរអគ្គិសនីកម្ពុជា

196អ	សហគ្រាស អេឡិចទ្រីស៊ីតឺ កណ្តឹង (តាកែវ)	ក្រុមហ៊ុន អិល អឹម ខេ	14.00	34.50			2,227,282		2,004,456	2,932
197អ	សហគ្រាស អគ្គិសនី អង្គរកោ (តាកែវ និងកំពត)	អគ្គិសនីកម្ពុជា(កំពត)	28.40	56.88			2,390,386		2,318,746	4,529
200អ	សហគ្រាស អេឡិចទ្រីស៊ីតឺ ដីពាំង(ត្បូងឃ្មុំ)	សហគ្រាស អេឡិចទ្រីស៊ីតឺ ដូនវត្ត	19.91	12.88			1,770,916		1,623,050	1,138
		អគ្គិសនីកម្ពុជា (ពញាក្រែក)					60,113			
201អ	លោក អ៊ូ ចន្ទវត្ត(បាត់ដំបង)	អគ្គិសនីកម្ពុជា(បាត់ដំបង)	12.40	54.85			3,410,673		3,185,450	3,042
202អ	លោកស្រី គង់ សាម៉ុន (បាត់ដំបង)	អគ្គិសនីកម្ពុជា(បាត់ដំបង)	4.10	20.58			3,161,928		2,995,246	2,198
203អ	លោក តាន់ កង(សៀមរាប)	ក្រុមហ៊ុន កោះកុង យូធីលីធី ខូ អិលធីឌី	6.50	25.90			1,094,237		978,665	1,695
204អ	ក្រុមហ៊ុន អគ្គិសនី ព្រះប្រសប់ (កណ្តាល)	ក្រុមហ៊ុន ធី ភី អិល ស៊ី ហូលឌីង	19.45	31.20			6,113,388		5,886,312	3,729
205អ	លោក ម៉ៅ ផៃ (តាកែវ)	លោក ម៉ាក់ ខុម	62.01	76.35			553,009		494,873	6,377
206អ	ក្រុមហ៊ុន ភី អេស ភី ស៊ី អ៊ិនវេសមិន ខូអិលធីឌី (ព្រៃវែង)	បណ្តាញតង់ស្យុងមធ្យមពី វៀតណាម	157.90	176.50		33,841,900		5,006,247	24,120,046	14,970
207អ	លោក ឡាយ វ៉ែងយាង (កំពង់ចាម)	ក្រុមហ៊ុន អគ្គិសនី ព្រែកពោធិ៍	22.20	19.00			1,664,709		1,543,981	4,810
208អ	លោក កែវ ចំរើន(ព្រៃវែង)	អគ្គិសនីកម្ពុជា(ព្រៃវែង)	12.40	60.48			2,038,247		1,931,514	4,490
209អ	លោក សុខ ពិន(កណ្តាល)	ក្រុមហ៊ុន ធី ភី អិល ស៊ី ហូលឌីង	12.00	42.50			2,293,509		1,975,084	4,035
211អ	លោកស្រី អ៊ុយ ម៉ាឡា (កណ្តាល)	ក្រុមហ៊ុន ខ្មែរ អេឡិចទ្រីស៊ីតឺ ស៊ីវិល	13.42	14.01			777,251		673,817	1,048

អាជ្ញាធរអគ្គិសនីកម្ពុជា

212អ	លោក ង៉ែត ម៉េង (តាកែវ)	ក្រុមហ៊ុន អិល អឹម ខេ	18.28	40.27			1,362,616		1,167,132	3,212
215អ	ក្រុមហ៊ុន ខុលប៊ិន អេនឺជី (ខេមបូឌា) ភីភីអេស អ៊ីហ្សេត លីមីតធីត	ក្រុមហ៊ុន ត្រេនសូ អេនឺជី (ខេមបូឌា)	43.00		12,569,291		40,053,328	43.00	48,474,176	71
216អ	ក្រុមហ៊ុន សំបូរ អេឡិចទ្រីស៊ីតឺ ឯ ក. (កំពង់ចាម)	ក្រុមហ៊ុន ជី ភី អិល ស៊ី ហូលឌីង	5.65	26.05			1,120,882		1,020,832	1,876
217អ	សហគ្រាស ហាំង ពៅ (ក្រចេះ)	អគ្គិសនីកម្ពុជា (កំពង់ចាម)	10.26	44.23			1,078,723		961,584	3,223
219អ	លោក កៀន សារ៉េន (កណ្តាល និងកំពង់ស្ពឺ)	ម៉េង សុខ ឡេង ខន់ស្ត្រាក់ស្សិន & អេឡិចទ្រីស៊ីតឺ	17.18	25.85			498,558		1,710,804	1,866
		ក្រុមហ៊ុន អិល អឹម ខេ					1,359,454			
220អ	សហគ្រាស អេឡិចទ្រីស៊ីតឺ ស្តាន់-ចំការលើ (កំពង់ចាម)	ក្រុមហ៊ុន អ៊ី ឌី ខន	215.21	9.33			2,164,982	46,609,564	29,263,727	835
		អគ្គិសនីកម្ពុជា (កំពង់ចាម)					77,528,560			
222អ	ក្រុមហ៊ុន អគ្គិសនីដង្កោ (ភ្នំពេញ និងកណ្តាល)	អគ្គិសនីកម្ពុជា (ភ្នំពេញ)	63.20	80.54			41,108,410		35,594,397	9,058
223អ	ក្រុមហ៊ុន អិល អឹម ខេ (ភ្នំពេញ)	អគ្គិសនីកម្ពុជា (ភ្នំពេញ)	191.20	63.22			110,907,350	49,431,579	54,893,807	5,701
224អ	ក្រុមហ៊ុន សុខា អេឡិចទ្រីស៊ីតឺ (កំពង់ស្ពឺ និង កណ្តាល)	អគ្គិសនីកម្ពុជា (ភ្នំពេញ)	372.48	272.98			60,072,940	14,767,171	39,968,944	20,188
225អ	លោកស្រី ចាន់ សុគីម (កំពត)	សហគ្រាស អគ្គិសនី ទូកមាស	76.44	61.97			1,845,070		1,417,526	3,803
		សហគ្រាស អគ្គិសនី ទឹកឈូ (កំពត)					3,811			

អាជ្ញាធរអគ្គិសនីកម្ពុជា

226អ	សហគ្រាស អគ្គិសនី សំរោងធំ(កណ្តាល)	អគ្គិសនីកម្ពុជា(ភ្នំពេញ)	33.45	36.83			3,463,080		2,986,602	3,203
227អ	លោក យោន បញ្ញារត្និ (ក្រចេះ)	អគ្គិសនីកម្ពុជា(កំពង់ចាម)	21.00	26.54			1,005,285		910,536	2,151
228អ	សហគ្រាស ជី ខេ ជី ឌី អេឡិកទ្រីស៊ីធី(កំពង់ធំ)	ក្រុមហ៊ុន ប៊ី វី ស៊ី ផៅវ៉ៃ ឌីវេឡុបមេន	18.50	45.10			807,324		669,147	1,725
230អ	លោកស្រី ចូយ រុន (កណ្តាល)	ក្រុមហ៊ុន ជី ភី អិល ស៊ី ហូលឌីង	14.70	23.50			3,695,199		3,338,383	2,265
234អ	សហគ្រាស សុហ្វថេក (កណ្តាល)	ក្រុមហ៊ុន ជី ភី អិល ស៊ី ហូលឌីង	15.00	48.00			9,757,496		9,110,911	4,050
235អ	លោក ចេង សុផល (កណ្តាល)	ក្រុមហ៊ុន ជី ភី អិល ស៊ី ហូលឌីង	0.12	13.01			645,077		1,065,428	1,505
		ក្រុមហ៊ុន អគ្គិសនី កៀនស្វាយ					581,923			
237អ	លោក អាន សំអន (កំពង់ស្ពឺ)	អគ្គិសនីកម្ពុជា(ភ្នំពេញ)	67.50	47.80			1,876,459		1,596,107	1,425
238អ	លោក ហ៊ូ វាស្នា(តាកែវ)	ក្រុមហ៊ុន អិល អឹម ខេ	12.00	8.32			613,924		553,486	1,250
239អ	លោក ចាន់ សុផា	អគ្គិសនីកម្ពុជា(ព្រៃវែង)	11.50	75.90			1,940,451		1,830,921	3,244
240អ	លោកស្រី ឡុង គឹមហេង (សៀមរាប)	អគ្គិសនីកម្ពុជា(សៀមរាប)	45.00	35.00	544,640		206,761		573,161	961
241អ	លោក អ៊ុង គឹមសាន (កំពង់ចាម)	ក្រុមហ៊ុន ប៊ី វី ស៊ី ផៅវ៉ៃ ឌីវេឡុបមេន	7.50	18.18			717,287		657,950	1,488
242អ	កញ្ញា សាន់ ឆាន់ (បាត់ដំបង)	អគ្គិសនីកម្ពុជា(បាត់ដំបង)	8.55	16.90			2,194,138		2,064,467	1,948

អាជ្ញាធរអគ្គិសនីកម្ពុជា

243អ	ក្រុមហ៊ុន អេសអិលស៊ី ដៅវ៉ែ ឌីវីឡូបមេន(កណ្តាល)	ក្រុមហ៊ុន ម៉េង សុខឡេង ខនស្ត្រាក់សិន& អេឡិចទ្រីក	9.70	20.70			2,813,471		2,508,685	1,932
244អ	ក្រុមហ៊ុន ខេ អ វ៉ាយ ត្រេឌីង (បាត់ដំបង)	អគ្គិសនីកម្ពុជា(បាត់ដំបង)	43.65	86.23			3,546,052		3,117,012	6,212
245អ	លោក ណា សុខុម(កំពង់ធំ)	ក្រុមហ៊ុន ប៊ីវីស៊ី ដៅវ៉ែ ឌីវីឡូបមេន	15.00	24.00			671,261		590,909	1,679
246អ	លោក សំណាង សត្យា (បាត់ដំបង)	អគ្គិសនីកម្ពុជា(បាត់ដំបង)	42.94	57.15			5,012,034		4,663,945	6,351
247អ	ក្រុមហ៊ុន អគ្គិសនី ក្រោលគោ ឯ.ក	អគ្គិសនីកម្ពុជា (កៀនស្វាយ)	21.40	28.80			1,763,420		1,515,034	2,749
249អ	លោក វ៉ាន់ វ៉ាន់ម៉ុន(កណ្តាល)	ក្រុមហ៊ុន អគ្គិសនី កៀនស្វាយ	20.80	62.67			1,557,647		4,401,277	5,375
		ក្រុមហ៊ុន ជី ភី អិល ស៊ី ហូលឌីង					3,364,675			
250អ	លោកស្រី ស៊ុយ ចំណាន	អគ្គិសនីកម្ពុជា(បាត់ដំបង)		11.50			570,114		522,874	976
252អ	ក្រុមហ៊ុន ជី ភី អិល ស៊ី ហូលឌីង(ភ្នំពេញ, កណ្តាល និងព្រៃវែង)	អគ្គិសនីកម្ពុជា(ភ្នំពេញ)	80.00				99,936,150	89,313,129	8,701,651	21
253អ	ក្រុមហ៊ុន ឈីទីម៉ិច គ្រុប	បណ្តាញតង់ស្យុងមធ្យមពី វៀតណាម	28.50	50.53		547,325			508,288	8
254អ	លោកស្រី ផេង សុផាត (កំពង់ចាម)	សហគ្រាស អេឡិកទ្រីស៊ីជី ស្តង់-ចំការលើ	23.50	41.00			2,290,056		2,063,270	2,800
255អ	លោកស្រី សោម សុខាលីន (កំពង់ចាម)	សហគ្រាស អេឡិកទ្រីស៊ីជី ស្តង់-ចំការលើ	13.70	18.30			478,618		422,284	916
256អ	លោក តៃ គឹមសុង(កំពង់ធំ)	ក្រុមហ៊ុន ប៊ីវីស៊ី ដៅវ៉ែ ឌីវីឡូបមេន	4.78	7.69			464,822		447,296	762

អាជ្ញាធរអគ្គិសនីកម្ពុជា

		លោក តៃ កុកអេង				65,292			
257អ	លោក ញឹម យ៉ាន (បន្ទាយមានជ័យ)	អគ្គិសនីកម្ពុជា (បន្ទាយមានជ័យ)	24.42	34.58		1,040,891		889,568	2,813
258អ	លោក សួន សារ៉េន(តាកែវ)	លោក ម៉ាក់ ខុម		15.00		474,585		437,015	1,181
259អ	ក្រុមហ៊ុន អ៊ិនធើ ប៊ីកី សីលូសិន ខបកើសេសិន	អគ្គិសនីកម្ពុជា(ព្រៃវែង)	79.40	221.34		19,843,871	11,174,211	8,608,324	16,164
		ក្រុមហ៊ុន អ៊ី ឌី ខន				2,509,382			
260អ	ក្រុមហ៊ុន ត្រេនសូ អេនធើ (ខេមបូឌា)	អគ្គិសនីកម្ពុជា(ភ្នំពេញ)	26.00			45,806,200	40,053,328	4,716,857	3
261អ	សហគ្រាស អភិវឌ្ឍន៍ អគ្គិសនីជនបទ (កណ្តាល)	អគ្គិសនីកម្ពុជា(ភ្នំពេញ)	36.54	47.13		2,407,444		2,170,078	3,184
262អ	លោក ទិន សារ៉េត (បាត់ដំបង)	អគ្គិសនីកម្ពុជា(បាត់ដំបង)	33.03	45.20		1,319,418		1,155,445	3,183
264អ	លោក អៃ ហេងហួត (កណ្តាល)	ក្រុមហ៊ុន ទិត្យ មានជ័យ អេឡិចទ្រីស៊ីធើ សិបផ្កាយ	9.00	24.50		1,901,432		4,095,337	1,443
		អគ្គិសនីកម្ពុជា(ភ្នំពេញ)				2,257,800			
265អ	លោក កី ធើ(តាកែវ)	ក្រុមហ៊ុន អិល អឹម ខេ	9.53	40.25		1,194,060		1,026,605	2,532
266អ	លោកស្រី សោ សាអ៊ុន (កណ្តាល)	ក្រុមហ៊ុន អិល អឹម ខេ	8.00	24.00		1,323,795		1,144,017	1,897
267អ	លោកស្រី នៅ សុភា	ក្រុមហ៊ុន កី អេស កី ស៊ី អ៊ុនវេសមេន	34.32	48.36		1,845,507		1,995,666	2,848
		អគ្គិសនីកម្ពុជា(ព្រៃវែង)				367,493			
268អ	លោក ខាន់ ស៊ីផែន (ស្វាយរៀង)	អគ្គិសនីកម្ពុជា (ស្វាយរៀង)	78.30	106.30		2,632,257		2,336,109	5,967
269អ	លោក គង់ យោន(ព្រៃវែង)	អគ្គិសនីកម្ពុជា(ព្រៃវែង)		82.00		1,326,771		1,224,639	3,861

អាជ្ញាធរអគ្គិសនីកម្ពុជា

270អ	ក្រុមហ៊ុន អេឡិចត្រិចខល អូតាតិ ត្រេឌីង(អ៊ី.អូ.ធី)	អគ្គិសនីកម្ពុជា(បាត់ដំបង)	68.70	68.10			10,661,086		9,913,976	4,927
271អ	លោក ហ៊ុង ហ៊ុយ (ព្រះសីហនុ)	អគ្គិសនីកម្ពុជា (ព្រះសីហនុ)		50.40			1,376,084		1,270,835	1,999
272អ	សហគ្រាស អគ្គិសនី កំពង់ចម្លង បាក់ដាវ (កណ្តាល)	ក្រុមហ៊ុន ធី ភី អិល ស៊ី ហូលឌីង	26.50	51.00			2,156,203		1,833,690	4,991
273អ	លោក ជា សុវណ្ណារ៉ា (តាកែវ)	ក្រុមហ៊ុន អិល អឹម ខេ	8.50	8.87			453,368		408,404	1,137
275អ	លោក កុយ ម៉ាច (បាត់ដំបង)	អគ្គិសនីកម្ពុជា(បាត់ដំបង)	18.13	32.17			983,518		933,920	1,877
276អ	លោក ជុន វិទ្ធី (បន្ទាយមានជ័យ)	អគ្គិសនីកម្ពុជា (បន្ទាយមានជ័យ)	50.25	91.30			1,298,622		1,223,729	1,499
277អ	លោក ស៊ាន ស៊ីផាន	អគ្គិសនីកម្ពុជា(មេម៉ត់)	10.50	26.70			645,134		590,529	1,015
278អ	ក្រុមហ៊ុន អគ្គិសនី ព្រៃលាស់ ឯ.ក (កណ្តាល និងកំពង់ស្ពឺ)	ក្រុមហ៊ុន ម៉េង សុខឡេង ខនស្ត្រាក់សិន& អេឡិចត្រិក	25.80	36.82			1,568,019		2,622,122	1,833
		ក្រុមហ៊ុន លីម ម៉ូវ ខូអិលធីឌី					1,249,439			
279អ	លោក យុន ចាន់ធាវិទ្ធី (កោះកុង និងព្រះសីហនុ)	អគ្គិសនីកម្ពុជា (ព្រះសីហនុ)	28.94	37.06			2,036,767		1,833,203	1,437
280អ	សហគ្រាស អេឡិចត្រិកទ្រីស៊ីធី ជូនវត្ត(ត្បូងឃ្មុំ)	បណ្តាញតង់ស្យុងមធ្យមពី វៀតណាម	72.94	21.54		5,572,600		4,001,787	930,768	1,417
281អ	លោក វង្ស សំបូរ	អគ្គិសនីកម្ពុជា(បាត់ដំបង)	25.56	22.48			1,710,980		1,697,682	1,043
282អ	លោកស្រី សៀន សុភ័ណ្ណណារ៉ា(បាត់ដំបង)	អគ្គិសនីកម្ពុជា(បាត់ដំបង)	18.00	34.00			3,487,872		3,404,832	3,002

អាជ្ញាធរអគ្គិសនីកម្ពុជា

283អ	លោក ស្រី អូន(បាត់ដំបង)	អគ្គិសនីកម្ពុជា(បាត់ដំបង)	16.40	30.40			1,697,412		1,550,279	2,414
284អ	លោក ឡុង ហៃ (ព្រៃវែង)	អគ្គិសនីកម្ពុជា(ព្រៃវែង)	6.10	21.90			1,269,678		1,118,698	1,885
286អ	លោកស្រី ស៊ូ រ៉ុង (កំពង់ចាម)	សហគ្រាស អេឡិកទ្រីស៊ីធី ស្តង់-ចំការលើ	70.27	77.42			2,239,637		2,087,597	4,031
287អ	លោក អ៊ឹង ប៊ុនធី (សៀមរាប)	ក្រុមហ៊ុន រ៉ន រ៉ែ ស៊ីស	57.80	55.00			2,315,375	1,343,577	1,683,013	3,681
		ក្រុមហ៊ុន អាយអ៊ីឌី- អ៊ិនវេស					954,941			
289អ	ក្រុមហ៊ុន អគ្គិសនី ប៉ោយបាវ ខ្យល់ធីឌី (បន្ទាយមានជ័យ)	អគ្គិសនីកម្ពុជា (បន្ទាយមានជ័យ)	1.75	34.18			532,545		479,208	1,608
291អ	លោក សំរិទ្ធ ហន(រតនៈគីរី)	អគ្គិសនីកម្ពុជា (រតនៈគីរី)	38.20	44.20			2,987,271		2,623,995	1,781
292អ	លោក សេង ត្រី (កំពង់ចាម)	អគ្គិសនីកម្ពុជា(កំពង់ចាម)	2.09	10.10			1,211,283		1,046,691	1,406
294អ	លោកស្រី ឆេង គឹមហៀក (ព្រៃវែង)	ក្រុមហ៊ុន អ៊ិនធើ ប៊ីកី សីលូសិន ខបភើរសិន	17.70	34.45			890,248		770,249	2,538
295អ	សាខាក្រុមហ៊ុន សាន់អ៊ីអ៊ី- កីធីអ៊ី អិលធីឌី	អគ្គិសនីកម្ពុជា(ព្រៃវែង)	3.25	105.99			3,220,473		2,980,487	10,050
297អ	លោកស្រី សាយ សោភា (ត្បូងឃ្មុំ)	អគ្គិសនីកម្ពុជា(កំពង់ចាម)	8.63	51.00			1,055,440		1,851,931	4,376
		សហគ្រាស អេឡិកទ្រីស៊ីធី ត្បូងឃ្មុំ					947,602			
299អ	លោក ង លីហួរ(ព្រៃវែង)	ក្រុមហ៊ុន អ៊ិនធើ ប៊ីកី សីលូសិន ខបភើរសិន	12.00	25.20			779,515		1,407,541	3,088
		អគ្គិសនីកម្ពុជា(ព្រៃវែង)					752,294			
300អ	ក្រុមហ៊ុន អូ អេស រ៉ែ អ ត្រឡឹង (កំពង់ឆ្នាំង)	អគ្គិសនីកម្ពុជា(ភ្នំពេញ)	445.63	160.75			93,443,830	40,108,205	46,666,027	8,989

អាជ្ញាធរអគ្គិសនីកម្ពុជា

301អ	លោក ហាក់ សៀកវង់	អគ្គិសនីកម្ពុជា (កំពង់ចាម)		11.10	81,277		86,273		142,335	830
302អ	លោក សែម រុទ្ធី(បាត់ដំបង)	អគ្គិសនីកម្ពុជា(បាត់ដំបង)	59.00	33.80			2,166,889		1,987,645	2,970
303អ	សហគ្រាស អេស រឺ អ អេ អេឡិកទ្រីស៊ីធី ស៊ីវិស (បាត់ដំបង)	អគ្គិសនីកម្ពុជា(បាត់ដំបង)	34.00	194.50			4,807,714		4,540,060	8,461
304អ	ក្រុមហ៊ុន ម៉ុងឫទ្ធី គ្រុប (ព្រះសីហនុ)	អគ្គិសនីកម្ពុជា (ព្រះសីហនុ)	12.85	18.90	65,977		4,385,220		4,317,155	970
306អ	លោកស្រី អ៊ឹង ហ្គីចឆេង (ព្រះសីហនុ)	អគ្គិសនីកម្ពុជា (ព្រះសីហនុ)	6.80	17.01			1,045,726		993,100	641
308អ	លោក គិន ថៃ(ត្បូងឃ្មុំ)	អគ្គិសនីកម្ពុជា(កំបង់ចាម)	41.00	57.40			1,309,811		1,150,805	3,034
309អ	លោក ផ្លូវ លីហ្គូ(បាត់ដំបង)	អគ្គិសនីកម្ពុជា(បាត់ដំបង)	18.00	40.00			2,585,771		2,583,327	2,250
310អ	លោក ស្រីន ឈន(ត្បូងឃ្មុំ)	សហគ្រាស អេឡិកទ្រីស៊ីធី ត្បូងឃ្មុំ	58.50	162.60			2,310,994		2,495,323	7,576
		អគ្គិសនីកម្ពុជា(កំពង់ចាម)					257,133			
		អគ្គិសនីកម្ពុជា(ព្រៃវែង)					172,374			
311អ	លោកស្រី ហេង ស៊ីមុយ (សៀមរាប)	អគ្គិសនីកម្ពុជា(សៀមរាប)	65.00	47.70			848,184		766,528	2,676
313អ	លោក ឈឹម សារោទី	អគ្គិសនីកម្ពុជា(សៀមរាប)	3.62	23.77			649,102		593,101	1,395
315អ	ក្រុមហ៊ុន ប៊ីស៊ី ដៅវ៉េ ឌីវឌីធីមិន (កំពង់ចាម, កំពង់ធំ និងព្រះវិហារ)	អគ្គិសនីកម្ពុជា(កំពង់ចាម)	363.43				67,391,960	65,154,571	8,003,430	19
		អគ្គិសនីកម្ពុជា(ស្ទឹងត្រែង)					12,874,000			
		ក្រុមហ៊ុន សោម៉ា អេនធីធី					2,312,520			
316អ	សហគ្រាស ភ្នំសណរ ឌីវឌីធីមិន(កណ្តាល)	អគ្គិសនីកម្ពុជា(ភ្នំពេញ)	51.13	53.61			4,629,170		4,241,869	5,462

អាជ្ញាធរអគ្គិសនីកម្ពុជា

319អ	ក្រុមហ៊ុន ខ្មែរ យូធីឡីធី ត្រេឌីង (ខេ យូ ធី) ខមភេនី (ស្វាយរៀង)	អគ្គិសនីកម្ពុជា (ស្វាយរៀង)	54.61	76.58			2,532,649		2,331,795	4,644
320អ	លោក ជួ សាមាន(ព្រៃវែង)	អគ្គិសនីកម្ពុជា(ព្រៃវែង)	8.50	104.80			1,313,735		1,128,421	3,695
321អ	លោក សូ ថារិន(ត្បូងឃ្មុំ, ក្រចេះ)	អគ្គិសនីកម្ពុជា កំពង់ចាម (មេម៉ត់)	26.50	117.09			2,131,062		1,859,955	5,026
322អ	លោក ម៉ុង សុភាព	អគ្គិសនីកម្ពុជា(ព្រៃវែង)	6.50	15.00			338,932		327,024	1,031
323អ	ក្រុមហ៊ុន សូហ្វ អេនឺជី ខូអិលធីឌី (បន្ទាយមានជ័យ)	អគ្គិសនីកម្ពុជា (បន្ទាយមានជ័យ)	16.00	12.15			840,655	62,587	736,329	1,396
324អ	លោកស្រី ខៀវ សុខា (បន្ទាយមានជ័យ)	អគ្គិសនីកម្ពុជា (បន្ទាយមានជ័យ)		40.00			3,176,280		2,915,000	4,736
325អ	ក្រុមហ៊ុន វឌ្ឍនៈ ប្របកើធី អិលធីឌី	អគ្គិសនីកម្ពុជា(ភ្នំពេញ)	8.60	0.10			9,985,460		8,401,413	15
327អ	លោក កើត ចន្ទី(កំពង់ធំ)	ក្រុមហ៊ុន ប៊ីស៊ី ដៅវ៉ែ ឌីវឌ្ឍបមេន		22.67			542,815		389,333	855
329អ	លោកស្រី ទៀង បូនីកា (ព្រះវិហារ)	ក្រុមហ៊ុន ប៊ីស៊ី ដៅវ៉ែ ឌីវឌ្ឍបមេន		28.92			718,277		643,616	1,238
330អ	លោក ឡុញ សុវណ្ណ (បាត់ដំបង)	អគ្គិសនីកម្ពុជា(បាត់ដំបង)	29.00	36.96			454,650		394,544	883
331អ	លោក លឹម ប៉ាក់ (ពោធិ៍សាត់)	អគ្គិសនីកម្ពុជា(បាត់ដំបង)	0.10	104.21			1,010,058		952,132	2,307
332អ	លោក ញាណ វឌ្ឍនា (ពោធិ៍សាត់)	អគ្គិសនីកម្ពុជា(បាត់ដំបង)		54.15			676,521		657,907	1,452

អាជ្ញាធរអគ្គិសនីកម្ពុជា

333អ	លោក ឈឹម គឹមឈន (រតនៈគីរី)	អគ្គិសនីកម្ពុជា(រតនៈគីរី)	16.67	33.45			1,874,329		1,711,213	1,960
334អ	លោក ចក់ ស៊ាន(ព្រះវិហារ)	ក្រុមហ៊ុន ប៊ី វី ស៊ី ដៅវ៉ៃ ឌីវីឡូបមេន	10.00	20.75			440,956		386,211	861
335អ	លោកស្រី យុន ណែតាង (កណ្តាល និងកំពង់ចាម)	ក្រុមហ៊ុន ជី កី អិល ស៊ី ហូលឌីង	76.00	78.80			6,665,274	4,108,971	2,256,071	3,822
336អ	លោក ហាំង ផល្លី(ព្រៃវែង)	អគ្គិសនីកម្ពុជា(ព្រៃវែង)	20.75	227.94			1,840,892		1,535,151	6,539
337អ	លោក អ៊ុន ពៅ (បន្ទាយមានជ័យ)	អគ្គិសនីកម្ពុជា (បន្ទាយមានជ័យ)	9.35	75.51			915,973		837,528	3,190
338អ	ក្រុមហ៊ុន ភ្នំពេញ ស៊ូហ្គា (កំពង់ស្ពឺ)	អគ្គិសនីកម្ពុជា(កំពង់ស្ពឺ)	32.70	22.57	22,664,610		1,175,050	22,664,610	529,286	790
339អ	លោក ចូរ នី(ត្បូងឃ្មុំ)	អគ្គិសនីកម្ពុជា(កំពង់ចាម)		106.90			1,665,945		1,450,150	3,360
340អ	លោក លួន សុភាព (កំពង់ចាម)	អគ្គិសនីកម្ពុជា(កំពង់ចាម)	14.80	17.10			528,290		502,192	1,506
342អ	ក្រុមហ៊ុន យោន សុភ័ក្ត្រ ត្រេឌីង (ក្រចេះ)	អគ្គិសនីកម្ពុជា(ក្រចេះ)	22.70	40.50			12,141,617		11,141,262	1,886
343អ	ក្រុមហ៊ុន ញ៉ែម ហិន អេឡិកទ្រីខល (ព្រៃវែង)	បណ្តាញតង់ស្យុងមធ្យមពី វៀតណាម	82.25	203.57		5,984,100		4,703,718	1,834,800	5,315
		អគ្គិសនីកម្ពុជា(ព្រៃវែង)					823,930			
346អ	លោកស្រី ជា សុខខេង (ក្រចេះ)	អគ្គិសនីកម្ពុជា(ក្រចេះ)		22.20	32,583		126,960		136,049	286
347អ	ក្រុមហ៊ុន ព អិនជី គ្រុប (កណ្តាល)	ក្រុមហ៊ុន កំពង់សោម អេឡិកទ្រីស៊ីជី	47.38	63.50			200,551		9,229,453	650
		ក្រុមហ៊ុន អគ្គិសនី កៀនស្វាយ					9,362,650			

អាជ្ញាធរអគ្គិសនីកម្ពុជា

348អ	ក្រុមហ៊ុន កោះកុង យូធីលីធី ខូអិលធីឌី (សៀមរាប)	អគ្គិសនីកម្ពុជា (សៀមរាប)	321.00			21,607,700	18,735,790	2,240,114	11
350អ	សហគ្រាស អគ្គិសនី ល្វាងម (កណ្តាល)	ក្រុមហ៊ុន អគ្គិសនី កៀនស្វាយ	16.69	21.00		1,097,523		974,852	2,429
351អ	លោក ទេព មករា (បាត់ដំបង)	អគ្គិសនីកម្ពុជា (បន្ទាយមានជ័យ)	58.71	49.54		1,268,317		1,235,544	3,661
		ក្រុមហ៊ុន សូហ្វ អេនធីឌី ខូអិលធីឌី				62,587			
354អ	លោកស្រី យុន ណែហៀក	លោក អ៊ុង ហុកស៊ីន	12.00	24.00		354,529		392,533	945
		ក្រុមហ៊ុន ប៊ី វី ស៊ី ដៅវ៉ែ ឌីវឌុបមេន				76,525			
355អ	លោក ឈរ វ៉ែងធួន (ព្រៃវែង)	អគ្គិសនីកម្ពុជា (ព្រៃវែង)	57.50	70.85		1,899,810		1,585,719	5,248
356អ	លោកស្រី អេង កល្យាន (កំពង់ចាម)	អគ្គិសនីកម្ពុជា (កំពង់ចាម)		16.42		443,535		409,800	860
357អ	លោក ញ៉ែប សេង (កំពង់ចាម)	អគ្គិសនីកម្ពុជា (កំពង់ចាម)		25.36		611,094		562,744	1,433
358អ	លោកស្រី ការ ឆាយស៊ុរី (ព្រះសីហនុ)	អគ្គិសនីកម្ពុជា (ព្រះសីហនុ)	1.50	13.22		1,139,599		1,070,858	655
367អ	លោក សៀន សុផល (កំពង់ធំ)	ក្រុមហ៊ុន ប៊ី វី ស៊ី ដៅវ៉ែ ឌីវឌុបមេន	20.00	10.00		1,061,331		904,612	2,163
369អ	លោក ឌី ពិសិដ្ឋ (កំពង់ចាម)	អគ្គិសនីកម្ពុជា (កំពង់ចាម)	16.42	23.17		1,117,488		990,822	2,852
370អ	ក្រុមហ៊ុន កោះកុង ឌីស្ត្រិក អេឡិកទ្រីស៊ីធី	អគ្គិសនីកម្ពុជា (ព្រះសីហនុ)	2.48	37.40		259,793		241,992	339
371អ	លោក ហេង ហុយ (កោះកុង)	អគ្គិសនីកម្ពុជា (ព្រះសីហនុ)		65.26		1,487,124		1,379,497	1,480

អាជ្ញាធរអគ្គិសនីកម្ពុជា

373អ	លោក ជួន តុំ(តាកែវ)	លោក ម៉ាក់ ខុម	28.00	9.00			375,308	324,785	771
374អ	ក្រុមហ៊ុន លឹម ហេង គ្រុប (បន្ទាយមានជ័យ)	អគ្គិសនីកម្ពុជា (បន្ទាយមានជ័យ)		78.52			1,426,623	1,131,595	2,315
375អ	ក្រុមហ៊ុន ឡុង ស្រែង អ៊ិនធើណេស៊ីនណាល (កំពង់ចាម)	អគ្គិសនីកម្ពុជា(កំពង់ចាម)	2.80	5.55			1,235,573	1,214,169	630
376អ	លោក ឡាយ ប៊ុនធឿន (កំពង់ចាម)	ក្រុមហ៊ុន ប៊ី វី ស៊ី ផៅវៃ ឌីវឺឡុបមេន	20.25	23.65			282,483	256,235	677
377អ	លោក គួច ចំណាន (រាជធានីភ្នំពេញ)	អគ្គិសនីកម្ពុជា(ភ្នំពេញ)		4.32			201,460	171,468	621
378អ	លោក ទា ហាំងសេង (រាជធានីភ្នំពេញ)	អគ្គិសនីកម្ពុជា(ភ្នំពេញ)		3.00			4,201,320	4,082,390	112
379អ	លោកស្រី កែវ ធី (បន្ទាយមានជ័យ)	អគ្គិសនីកម្ពុជា (បន្ទាយមានជ័យ)	5.00	27.30			1,592,362	1,213,833	1,548
380អ	លោកស្រី សាំង សុលីនដា (រតនៈគីរី)	អគ្គិសនីកម្ពុជា(រតនៈគីរី)	10.00	14.50	142,392		58,183	188,987	299
381អ	ក្រុមហ៊ុន ឈុន ហុង គ្រុប (កណ្តាល)	អគ្គិសនីកម្ពុជា(ភ្នំពេញ)	0.50	0.22			4,885,420	4,871,655	6
382អ	លោកស្រី គឹម ស៊ីផល (ពោធិសាត់)	អគ្គិសនីកម្ពុជា(បាត់ដំបង)	152.16	111.68			1,251,041	1,126,000	4,188
383អ	លោកស្រី យឹម ហៀង (ពោធិសាត់)	អគ្គិសនីកម្ពុជា(បាត់ដំបង)	0.50	75.00			2,344,213	2,271,829	2,491
385អ	លោកស្រី ចាន់ គឹមអេង	ក្រុមហ៊ុន សុខា អេឡិកទ្រីស៊ីធី	72.30	145.26			958,141	1,029,667	4,174
		អគ្គិសនីកម្ពុជា(កំពង់ស្ពឺ)					126,554		
386អ	លោក អ៊ុង យុនវឌ្ឍនៈ	ក្រុមហ៊ុន សុខា អេឡិកទ្រីស៊ីធី	191.54	328.98			6,029,669	6,151,808	16,168

អាជ្ញាធរអគ្គិសនីកម្ពុជា

		អគ្គិសនីកម្ពុជា(កំពង់ស្ពឺ)				729,573			
387អ	លោកស្រី អ៊ូច ច្រើប (កំពង់ធំ)	ក្រុមហ៊ុន ប៊ី វី ស៊ី ផៅវ៉ៃ ឌីវឌីឡូបមេន	18.00	39.00		434,718		395,833	1,757
388អ	លោកស្រី ខៀវ សុផល (ឧត្តរមានជ័យ)	អគ្គិសនីកម្ពុជា(សៀមរាប)		39.50		291,663		276,487	750
389អ	លោកស្រី ម៉ែន ចាន់សុកុល (បន្ទាយមានជ័យ)	អគ្គិសនីកម្ពុជា (បន្ទាយមានជ័យ)		32.00		2,370,166		2,223,171	5,295
390អ	លោកស្រី ជុង សុខលីម	អគ្គិសនីកម្ពុជា(ភ្នំពេញ)		0.80		182,502		169,739	500
391អ	លោកស្រី ហ៊ុយ ជានីន (ព្រះវិហារ)	ក្រុមហ៊ុន ប៊ី វី ស៊ី ផៅវ៉ៃ ឌីវឌីឡូបមេន		42.10		188,483		184,624	140
392អ	ក្រុមហ៊ុន អេ.អេស.ឌី.វី.អិម ខូ អិល ជី ឌី(បាត់ដំបង)	អគ្គិសនីកម្ពុជា(បាត់ដំបង)	97.50	37.20		2,431,870		2,145,580	3,006
393អ	លោក ទូច កក្កដា (កំពង់ស្ពឺ, កំពង់ឆ្នាំង)	អគ្គិសនីកម្ពុជា(កំពង់ស្ពឺ)		54.05		75,494		70,122	1,284
394អ	លោក វ៉ាត ណារុណ (កំពង់ចាម)	អគ្គិសនីកម្ពុជា(កំពង់ចាម)	7.10	20.07		398,278		379,330	1,018
395អ	លោកស្រី យុន សុខហ៊ួច (ក្រចេះ, ស្ទឹងត្រែង)	អគ្គិសនីកម្ពុជា(ស្ទឹងត្រែង)	25.00	30.00		1,637,858		1,504,357	378
397អ	លោក ប៉ារ វុទ្ធា	អគ្គិសនីកម្ពុជា(បាត់ដំបង)	0.60	8.00		161,417		151,429	238
398អ	ក្រុមហ៊ុន សំរោងធំ អេស អ៊ី ហ្សេត(កណ្តាល)	អគ្គិសនីកម្ពុជា(ភ្នំពេញ)	1.00			4,314,590		4,266,252	70
401អ	លោក តាន់ លាងស្រែង (បន្ទាយមានជ័យ)	អគ្គិសនីកម្ពុជា (បន្ទាយមានជ័យ)		26.00		361,124		331,301	1,365
403អ	ក្រុមហ៊ុន អេស ខេ ភី អិន ខេ អ៊ិនវេសម៉ិន(ភ្នំព្រឹក)	បណ្តាញតង់ស្យុងមធ្យមពី ថៃ	56.20	143.00		2,078,120		1,837,300	4,495
	ក្រុមហ៊ុន	អគ្គិសនីកម្ពុជា(បាត់ដំបង)	50.35	68.55		446,118		3,011,000	3,783

អាជ្ញាធរអគ្គិសនីកម្ពុជា

	អេស.ខេ.កី.អិន.ខេ អ៊ិនវេសមិន(សំពៅលូន, បាត់ដំបង)	ប្រ្យាណាស៊ី(សំពៅលូន) បណ្តាញតង់ស្យុងមធ្យមពី ថៃ					920,905			
						2,131,920				
407អ	ក្រុមហ៊ុន សីហនុវិល ស្តេសល អ៊ីនវេសមិន ហ្សូន (ព្រះសីហនុ)	អគ្គិសនីកម្ពុជា (ព្រះសីហនុ)	40.87				23,941,410		22,046,820	168
409អ	លោក អេង វឌ្ឍនា (ព្រះវិហារ)	ក្រុមហ៊ុន ប៊ី វី ស៊ី ផៅវៃ ឌីវឌ្ឍបមេន		21.60			351,286		324,650	502
410អ	លោកស្រី ហាក់ ស៊ីថាត (ព្រះវិហារ)	ក្រុមហ៊ុន ប៊ី វី ស៊ី ផៅវៃ ឌីវឌ្ឍបមេន		18.55			75,728		66,223	222
411អ	លោក អ៊ុង យុនវឌ្ឍនា (កំពង់ស្ពឺ)	ក្រុមហ៊ុន ម៉េង សុខឡេង ខនស្ត្រាក់សិន អេឡិចទ្រីក	20.09	85.21			2,806,960		4,129,899	7,543
		ក្រុមហ៊ុន សុខា អេឡិចទ្រីស៊ីធី					1,592,508			
		អគ្គិសនីកម្ពុជា(កំពង់ស្ពឺ)					89,050			
412អ	លោកស្រី លីម សុខា (តាកែវ)	អគ្គិសនីកម្ពុជា(តាកែវ)	0.11	1.50			260,822		225,320	520
414អ	ក្រុមហ៊ុន សានកូ ខេមបូ អ៊ិនវេសមិន គ្រុប (បន្ទាយមានជ័យ)	អគ្គិសនីកម្ពុជា (បន្ទាយមានជ័យ)	13.00				321,050		283,159	4
415អ	លោកស្រី កែ វ៉ារិន (កំពង់ឆ្នាំង)	ក្រុមហ៊ុន អូ អេស វី អរ ត្រេឌីង	18.60	16.24			11,971,646		11,615,925	7,450
416អ	លោក ឱ ហ្សូស៊ី(កំពង់ឆ្នាំង)	ក្រុមហ៊ុន អូ អេស វី អរ ត្រេឌីង	35.24	112.79			4,599,066		4,043,924	8,718
417អ	កញ្ញា អេង លក្ខិណា (ព្រៃវែង)	ក្រុមហ៊ុន អ៊ិនដេ ប៊ីកី សីលូសិន ខបកើសិន	8.00	11.53			571,296		492,111	1,140

អាជ្ញាធរអគ្គិសនីកម្ពុជា

419អ	លោកស្រី ធា សុភារីន (ព្រៃវែង)	អគ្គិសនីកម្ពុជា (ព្រៃវែង)		51.21			775,419		696,112	2,613
420អ	លោក អ៊ុត អ៊ាន (ព្រៃវែង)	អគ្គិសនីកម្ពុជា (ព្រៃវែង)	8.20	15.80			1,151,437		1,039,600	1,668
423អ	ក្រុមហ៊ុន យិះចៀ ធុរីហ្សឹម ឌីវីឡូបមិន (ព្រះសីហនុ)	អគ្គិសនីកម្ពុជា (ព្រះសីហនុ)	46.35				46,900		36,767	5
	សរុប		24,883	24,109	125,804,533	6,824,041,645	2,086,427,994	2,086,427,994	6,147,844,598	2,149,697

ឧបសម្ព័ន្ធទី ៥ (ខ)

ព័ត៌មានសង្ខេបរបស់អ្នកកាន់អាជ្ញាបណ្ណប្រើ ដែលមានផលិតកម្ម និងចែកចាយ សម្រាប់ឆ្នាំ២០១៦

(ចែកចាយថាមពលបញ្ចេញព្រិម៉ាស៊ីនភ្លើងថ្លា)

លេខ អាជ្ញា ប័ណ្ណ	ឈ្មោះអ្នកកាន់អាជ្ញាបណ្ណ	តំបន់ផ្គត់ផ្គង់	ប្រវែងខ្សែMV គីឡូម៉ែត្រ	ប្រវែងខ្សែLV គីឡូម៉ែត្រ	អានុភាពតម្លើង, គីឡូវ៉ាត់	ថាមពលផលិត, គ.វ៉.ម៉	ថាមពលលក់ ឲ្យអ្នកប្រើ, គ.វ៉.ម៉	ចំនួនអ្នក ប្រើប្រាស់
106អ	លោកស្រី អាន់ សំឡាន់	ឃុំកោះស្តេច ស្រុកគីរីសាគរ ខេត្តកោះកុង		13.20	520	458,980	402,265	570
162អ	លោកស្រី លាក់ ស្រីអ៊ឹង	ផ្នែកខ្លះនៃស្រុកជាំក្សាន្ត ខេត្តព្រះវិហារ	5.00	20.14	720	706,432	612,213	1,365
163អ	លោក កង ឈី	ផ្នែកខ្លះនៃឃុំត្រពាំងប្រាសាទ ខេត្តឧត្តរមានជ័យ	61.00	44.10	2,049	1,396,678	1,067,987	2,049
172អ	លោកស្រី អ៊ូ គឹមសៀង	ឃុំស្រយ៉ង់ ស្រុកគូលេន ខេត្តព្រះវិហារ	6.00	12.10	844	360,740	299,991	783
199អ	លោក ស៊ឹម ឡែង	ទីរួមស្រុកសណ្តាន់ ខេត្តកំពង់ធំ	38.10	27.70	349.6	618,550	511,918	1,546
229អ	លោក យាន កែវ	ទីរួមស្រុកស្វាយលើ ខេត្តសៀមរាប	8.20	13.70	336	292,719	254,232	446
263អ	លោក ពេជ្រ ឧត្តម	ទីរួមស្រុកសំបូរ ខេត្តក្រចេះ		7.70	250	465,966	425,631	811
288អ	លោក យិន គឹមលី	ផ្នែកខ្លះនៃឃុំសណ្តែក និង ឃុំតាំងក្រសាំង ស្រុកបាធាយ ខេត្តកំពង់ចាម	9.62	12.45	940	200,649	180,399	648
296អ	លោកស្រី ហ៊ុយ ចេង	ផ្នែកខ្លះនៃឃុំសេកុង និងឃុំថ្មកែវ ស្រុកសៀមប៉ោង ខេត្តស្ទឹងត្រែង	5.20	9.00	600	278,254	245,090	521

អាជ្ញាធរអគ្គិសនីកម្ពុជា

298អ	លោក កែ សារ៉េន	ឃុំព្រៃគ្រី ស្រុកជលគិរី ខេត្តកំពង់ឆ្នាំង	5.50	12.15	168	194,053	159,830	828
307អ	លោក កែវ ងួន	ផ្នែកខ្លះនៃឃុំកន្ទួត និងឃុំយាង ស្រុកជាំក្សាន្ត ខេត្តព្រះវិហារ	3.25	31.00	2,660	1,381,802	1,228,957	712
312អ	លោក ផុំ ភ័ក្រ	ផ្នែកខ្លះនៃស្រុកត្រពាំងប្រាសាទ ខេត្តឧត្តរមានជ័យ	16.5	33.00	400	346,676	345,985	660
326អ	សហគ្រាស វណ្ណា ឡឃ្លីម អេឡិចត្រូស៊ីធី	ផ្នែកខ្លះនៃស្រុកប្រាសាទសំបូរ និងស្រុកសណ្តាន់ ខេត្តកំពង់ធំ	22.50	19.00	412	476,422	405,288	1,999
328អ	លោក សៀង ទី	ឃុំទំរង់ ស្រុកសណ្តាន់ ខេត្តកំពង់ធំ	10.50	15.70	460	225,622	188,058	535
352អ	លោក លន់ ភារ៉ុ	ផ្នែកខ្លះនៃឃុំខ្សែ និងឃុំឃ្លីម ស្រុកស្នួល ខេត្តក្រចេះ	8.80	9.00	372	448,467	427,191	541
353អ	លោក សុខ ហេងស៊ាង	ឃុំសោប និងឃុំជ្រោយបន្ទាយ ស្រុកព្រែកប្រសព្វ ខេត្តក្រចេះ	20.00	18.00	368	345,872	259,534	992
359អ	លោក ហ៊ុ ប៊ុនធី	ផ្នែកខ្លះនៃស្រុកវ៉ារិន ខេត្តសៀមរាប	24.00	26.68	160	368,028	315,843	725
363អ	លោក លាង ផល្លា	ឃុំកោះសុទិន ស្រុកកោះសុទិន និងឃុំកោះមិត្ត ស្រុកកំពង់សៀម ខេត្តកំពង់ចាម	12.00	25.00	72	198,333	173,023	1,486
364អ	លោក ឡឹក ផាណា	ឃុំណេសិប្ប ស្រុកសង្កែមថ្មី ខេត្តព្រះវិហារ	1.00	5.30	142	24,112	21,339	135
365អ	លោកស្រី ថៃ ធីតា	ឃុំមានរិទ្ធ ស្រុកសណ្តាន់ ខេត្តកំពង់ធំ	10.00	9.00	70	79,662	64,450	336
368អ	លោក ម៉េង សុក្រវីរៈ	ឃុំក្រយា ឃុំសាគ្រាម និងឃុំផាន់ញើម ស្រុកប្រាសាទបាល្លង់ ខេត្តកំពង់ធំ	45.40	37.60	352	203,485	168,375	733
372អ	លោក ស៊ាវ ពិសិដ្ឋ	ឃុំម៉ាលិក ផ្នែកខ្លះនៃឃុំតាឡាវ និងឃុំញ៉ាង ស្រុកអណ្តូងមាស		5.50	220	284,723	251,846	355

		ខេត្តតេនគីរី						
399អ	លោក ប៊ាន ឌីណា	ផ្នែកខ្លះនៃឃុំកន្ទួត ឃុំយាង និង ឃុំដោះស្រែ ស្រុកជាំក្សាន ខេត្តព្រះវិហារ	38.30	17.50	616	429,638	349,010	332
400អ	លោក ហុង សេងគ្រី	ឃុំអំពិលទឹក និងផ្នែកខ្លះនៃ ឃុំកំពង់ត្រឡាច ស្រុកកំពង់ត្រឡាច ខេត្តកំពង់ឆ្នាំង	3.18	16.00	138	22,452	19,800	231
405អ	លោកស្រី កែវ សុវណ្ណនី	ផ្នែកខ្លះនៃស្រុកជាំក្សាន ខេត្តព្រះវិហារ	8.50	8.50	280	49,907	44,530	83
406អ	លោក ចាន់ សុនមាណិត	ផ្នែកខ្លះនៃឃុំកន្ទួត ស្រុកស្វាយលើ ខេត្តសៀមរាប	7.50	6.50	138	29,082	25,945	103
418អ	លោកស្រី ឆេង ទូច	ផ្នែកខ្លះនៃស្រុកថ្មបាំង ឃុំជីខលើ ស្រុកស្រែអំបិល និងឃុំត្រពាំងរុង ស្រុកកោះកុង ខេត្តកោះកុង		2.00	88	11,809	10,630	226
421អ	លោកស្រី លីវ សុខហុង	ស្រុកកំពង់លែង ខេត្តកំពង់ឆ្នាំង	30.80	37.90	240	366,648	326,363	1,318
424	លោក សួន សុផានិត	ឃុំពាមធ្លោក ស្រុកជលគិរី ខេត្តកំពង់ឆ្នាំង		6.00	88	8,079	6,673	112
	សរុប		400.85	501.42	14,052.6	10,273,840	8,792,396	20,985

ឧបសម្ព័ន្ធទី ៦

ព័ត៌មានស្តីពីអាជ្ញាបណ្ណដែលអស់សុពលភាពរហូតដល់ចុងឆ្នាំ២០១៦

លេខអាជ្ញាប័ណ្ណ	ឈ្មោះអ្នកកាន់អាជ្ញាបណ្ណ	ប្រភេទអាជ្ញាបណ្ណ	ឆ្នាំអស់សុពលភាព
010អ	ក្រុមហ៊ុន វ៉ាន់ ឡុង	ផលិតកម្ម	2003
005អ	លោក ជា សុផា	ផលិតកម្ម	2004
025អ	ក្រុមហ៊ុន សន្តិភាព	ផលិតកម្ម	2004
070អ	លោក ប៊ូ ហៀន	អាជ្ញាបណ្ណរួម (ផលិត និងចែកចាយ)	2005
003អ	ក្រុមហ៊ុន ជូពីធីរ ខាំបូខា	ផលិតកម្ម	2006
024អ	ក្រុមហ៊ុន គូបុល ដៅវី ស៊ីស្នែម ភីធីអ៊ី អ៊ុលធីឌី	ផលិតកម្ម	2006
092អ	លោក សោម វិសាល (ខេត្តឧត្តរមានជ័យ)	អាជ្ញាបណ្ណរួម (ផលិត និងចែកចាយ)	2006
100អ	ជី.ភី.អ៊ិន ខាំបូខា	ផលិតកម្ម	2006
094អ	ក្រុមហ៊ុន អ៊ីតវ៉ែត អេនេរជី សប់ផ្លាយ	ផលិតកម្ម	2007
104អ	លោក សួន សានី	អាជ្ញាបណ្ណរួម (ផលិត និងចែកចាយ)	2007
131អ	លោកស្រី ញឹក សុគន្ធ	អាជ្ញាបណ្ណរួម (ផលិត និងចែកចាយ)	2007
107អ	ក្រុមហ៊ុន ញូញិន វិកទ័រ អេស៊ា	ផលិតកម្ម	2007
065អ	លោក ជូ ស្រាន់	អាជ្ញាបណ្ណរួម (ផលិត និងចែកចាយ)	2008
084អ	លោក ម៉ុក ជិន	អាជ្ញាបណ្ណរួម (ផលិត និងចែកចាយ)	2008
087អ	លោកស្រី សុខ គង្គា	អាជ្ញាបណ្ណរួម (ផលិត និងចែកចាយ)	2008
135អ	លោកស្រី ឌីក វិន	អាជ្ញាបណ្ណរួម (ផលិត និងចែកចាយ)	2008

004H	ក្រុមហ៊ុន ភ្នំបូល តិកណ្ណឡូស៊ីកាល សាប់ផត	ផលិតកម្ម	2009
147H	ក្រុមហ៊ុន អូមីមអូ អេនៃដើ	ផលិតកម្ម	2009
210H	លោក សុខ សេរី	ផលិតកម្ម	2010
145H	ក្រុមហ៊ុន ស៊ូជីង អេឡិកត្រូនិក	អាជ្ញាបណ្ណចែកចាយ	2010
114H	លោកស្រី ជា តាំង	អាជ្ញាបណ្ណរួម (ផលិតកម្ម និងចែកចាយ)	2010
173H	លោកស្រី កែ វ៉ាន	អាជ្ញាបណ្ណរួម (ផលិតកម្ម និងចែកចាយ)	2010
175H	លោក ទីង សាម៉ូរ	អាជ្ញាបណ្ណរួម (ផលិតកម្ម និងចែកចាយ)	2010
158H	អង្គភាពអគ្គិសនីខេត្តមណ្ឌលគីរី	អាជ្ញាបណ្ណរួម (ផលិតកម្ម និងចែកចាយ)	2010
126H	ក្រុមហ៊ុន អេស អេច ស៊ី (ខេមបូឌា)	ផលិតកម្ម	2011
157H	ក្រុមហ៊ុន អេស អូ ខេ	ផលិតកម្ម	2011
232H	ក្រុមហ៊ុន ក្រចេះ ស៊ីដី ដៅវ៉ៃ	ផលិតកម្ម	2011
221H	ក្រុមហ៊ុន តាយ សេង អាហ៍រណ នីហ៍រណ និង សំណង់	ផលិតកម្ម	2011
166H	លោក ឱ រតនា	អាជ្ញាបណ្ណរួម (ផលិតកម្ម និងចែកចាយ)	2011
167H	សហគ្រាស អេឡិកទ្រីក លោឡៀរ	អាជ្ញាបណ្ណរួម (ផលិតកម្ម និងចែកចាយ)	2011
148H	សហគ្រាស ពោធិសាត់ ដៅវ៉ៃ សាប់ផ្លាយ	ផលិតកម្ម	2011
017H	លោកស្រី ប៊ុន លីវ	អាជ្ញាបណ្ណរួម (ផលិតកម្ម និងចែកចាយ)	2012
059H	អង្គភាព អគ្គិសនី ខេត្តក្រចេះ	អាជ្ញាបណ្ណរួម (ផលិតកម្ម និងចែកចាយ)	2012
168H	លោកស្រី អ៊ូ គឹមហេង	អាជ្ញាបណ្ណរួម (ផលិតកម្ម និងចែកចាយ)	2012
198H	លោកស្រី នៅ សុភា	អាជ្ញាបណ្ណរួម (ផលិតកម្ម និងចែកចាយ)	2012

248អ	លោកស្រី អ៊ុន នាង	អាជ្ញាបណ្ណចែកចាយ	2012
116អ	ក្រុមហ៊ុន ស៊ី ធី ផៅវ៉ៃ គ្រុប	ផលិតកម្ម	2013
214អ	ក្រុមហ៊ុនអេសប៊ីកីកីស៊ីលូសិន(LYP)	អាជ្ញាបណ្ណរួម (ផលិតកម្ម និងចែកចាយ)	2013
218អ	លោក ស៊ាង សារុធ	អាជ្ញាបណ្ណរួម (ផលិតកម្ម និងចែកចាយ)	2013
231អ	លោក ម៉ី ស៊ីណា	អាជ្ញាបណ្ណរួម (ផលិតកម្ម និងចែកចាយ)	2013
341អ	លោក សេង សំណាង	អាជ្ញាបណ្ណរួម (ផលិតកម្ម និងចែកចាយ)	2013
360អ	លោកទីវ ស៊ីណាន	អាជ្ញាបណ្ណរួម (ផលិតកម្ម និងចែកចាយ)	2014
064អ	សហគ្រាស អេឡិកទ្រីស៊ីធីត្រាំខ្នារ	អាជ្ញាបណ្ណរួម (ផលិតកម្ម និងចែកចាយ)	2015
080អ	លោក សុខ វិទិត	អាជ្ញាបណ្ណចែកចាយ	2015
077អ	លោកស្រី ចៅ នុយ	អាជ្ញាបណ្ណចែកចាយ	2015
079អ	លោក ធន់ ធឿន	អាជ្ញាបណ្ណចែកចាយ	2015
314អ	លោក ថៃ សុធន	អាជ្ញាបណ្ណរួម (ផលិតកម្ម និងចែកចាយ)	2015
056អ	លោកស្រី ញឹក ធារី	អាជ្ញាបណ្ណរួម (ផលិតកម្ម និងចែកចាយ)	2015
140អ	លោក ជា ចាន់ណារៀន	អាជ្ញាបណ្ណរួម (ផលិតកម្ម និងចែកចាយ)	2015
002អ	ក្រុមហ៊ុន កម្ពុជាយូធីលលីធី	អាជ្ញាបណ្ណផលិត	2015
285អ	លោកស្រី យៀប ម៉ី	អាជ្ញាបណ្ណរួម (ផលិតកម្ម និងចែកចាយ)	2015
344អ	លោកស្រី សៅ សុរិយា	អាជ្ញាបណ្ណចែកចាយ	2016
345អ	លោកស្រី កានសុជាតា	អាជ្ញាបណ្ណរួម (ផលិតកម្ម និងចែកចាយ)	2016
251អ	លោកស្រី អ៊ូច សុផល្លា	អាជ្ញាបណ្ណចែកចាយ	2016

អាជ្ញាធរអគ្គិសនីកម្ពុជា

233អ	លោក ស្រីន សុគន្ធ	អាជ្ញាបណ្ណចែកចាយ	2016
------	------------------	------------------	------

ឧបសម្ព័ន្ធទី ៧
បញ្ជីថ្លៃលក់អគ្គិសនីរបស់អ្នកកាន់អាជ្ញាបណ្ណ នៅឆ្នាំ ២០១៦

លេខ អាជ្ញា ប័ណ្ណ	ឈ្មោះអ្នកកាន់អាជ្ញា ប័ណ្ណ	លក្ខខណ្ឌ	បញ្ជីថ្លៃលក់អគ្គិសនី											
			មករា	កុម្ភៈ	មីនា	មេសា	ឧសភា	មិថុនា	កក្កដា	សីហា	កញ្ញា	តុលា	វិច្ឆិកា	ធ្នូ
១- បន្ទាយមានជ័យ														
001	អគ្គិសនីកម្ពុជា	ទូទៅ	1,000 ៛	1,000 ៛	780 ៛	780 ៛	780 ៛	780 ៛	780 ៛	780 ៛	780 ៛	780 ៛	780 ៛	780 ៛
		សេវាករចែកចាយ	0.151 \$	0.151 \$	0.147 \$	0.147 \$	0.147 \$	0.147 \$	0.147 \$	0.147 \$	0.147 \$	0.147 \$	0.147 \$	0.147 \$
011	ក្រុមហ៊ុន អានកូ អាហារណ៍ នីហារណ៍ (ប៉ោយប៉ែត)	លំនៅដ្ឋាននិងអតិថិជន ធុនតូច	6 បាត	6 បាត	6 បាត	6 បាត	6 បាត	6 បាត	6 បាត	6 បាត	6 បាត	6 បាត	6 បាត	6 បាត
		ស្ថាប័នរដ្ឋ និងអតិថិជន ធុនមធ្យម	5 បាត	5 បាត	5 បាត	5 បាត	5 បាត	5 បាត	5 បាត	5 បាត	5 បាត	5 បាត	5 បាត	5 បាត
		កាស៊ីណូ តង់ស្យុងមធ្យម	4.3បាត	4.3បាត	4.3បាត	4.3បាត	4.3បាត	4.3បាត	4.3បាត	4.3បាត	4.3បាត	4.3បាត	4.3បាត	4.3បាត
078	លោក ប៉ាក់ ស៊ុនហេង	ទូទៅ	1,050 ៛	1,050 ៛	800 ៛	800 ៛	800 ៛	800 ៛	800 ៛	800 ៛	800 ៛	800 ៛	800 ៛	800 ៛
		ម៉ាស៊ីនកិនស្រូវ	0.1725 \$	0.1725 \$	0.1675 \$	0.1675 \$	0.1675 \$	0.1675 \$	0.1675 \$	0.1675 \$	0.1675 \$	0.1675 \$	0.1675 \$	0.1675 \$
081	លោក មួន ហាន	ទូទៅ	1,300 ៛	1,300 ៛	800 ៛	800 ៛	800 ៛	800 ៛	800 ៛	800 ៛	800 ៛	800 ៛	800 ៛	800 ៛
105	ក្រុមហ៊ុន ជី អិន អិន ជី អេឡិចត្រិកស៊ីធី	ទូទៅ	1,050 ៛	1,050 ៛	800 ៛	800 ៛	800 ៛	800 ៛	800 ៛	800 ៛	800 ៛	800 ៛	800 ៛	800 ៛
		តង់ស្យុងមធ្យម	0.1725 \$	0.1725 \$	0.1675 \$	0.1675 \$	0.1675 \$	0.1675 \$	0.1675 \$	0.1675 \$	0.1675 \$	0.1675 \$	0.1675 \$	0.1675 \$
108	លោកស្រី ស៊ុន សារ៉ុន	ទូទៅ	1,050 ៛	1,050 ៛	800 ៛	800 ៛	800 ៛	800 ៛	800 ៛	800 ៛	800 ៛	800 ៛	800 ៛	800 ៛
		តង់ស្យុងមធ្យម	0.1725 \$	0.1725 \$	0.1675 \$	0.1675 \$	0.1675 \$	0.1675 \$	0.1675 \$	0.1675 \$	0.1675 \$	0.1675 \$	0.1675 \$	0.1675 \$
149	ក្រុមហ៊ុន ស៊ុន យឹម អ៊ីមផតអិចផត	ទូទៅ	8.5 បាត	8.5 បាត	8.5 បាត	8.5 បាត	8.5 បាត	8.5 បាត	8.5 បាត	8.5 បាត	8.5 បាត	8.5 បាត	8.5 បាត	8.5 បាត
		តង់ស្យុងមធ្យម	7 បាត	7 បាត	7 បាត	7 បាត	7 បាត	7 បាត	7 បាត	7 បាត	7 បាត	7 បាត	7 បាត	7 បាត
		រោងចក្រ	6.5 បាត	6.5 បាត	6.5 បាត	6.5 បាត	6.5 បាត	6.5 បាត	6.5 បាត	6.5 បាត	6.5 បាត	6.5 បាត	6.5 បាត	6.5 បាត
164	ក្រុមហ៊ុន វឌ្ឍនៈ	ទូទៅ	1,100 ៛	1,100 ៛	800 ៛	800 ៛	800 ៛	800 ៛	800 ៛	800 ៛	800 ៛	800 ៛	800 ៛	800 ៛

អាជ្ញាធរអគ្គិសនីកម្ពុជា

	អិនអង្គរ.ជី.	រោងចក្រ	1,050 ៛	1,050 ៛	800 ៛	800 ៛	800 ៛	800 ៛	800 ៛	800 ៛	800 ៛	800 ៛	800 ៛	800 ៛
189	ក្រុមហ៊ុន ភូមិ និមិត្ត	ទូទៅ	1,050 ៛	1,050 ៛	800 ៛	800 ៛	800 ៛	800 ៛	800 ៛	800 ៛	800 ៛	800 ៛	800 ៛	800 ៛
		តង់ស្យុងមធ្យម	0.1725 \$	0.1725 \$	0.1675 \$	0.1675 \$	0.1675 \$	0.1675 \$	0.1675 \$	0.1675 \$	0.1675 \$	0.1675 \$	0.1675 \$	0.1675 \$
190	លោក ម៉ក់ វ៉ាន់	ទូទៅ	1,050 ៛	1,050 ៛	800 ៛	800 ៛	800 ៛	800 ៛	800 ៛	800 ៛	800 ៛	800 ៛	800 ៛	800 ៛
		តង់ស្យុងមធ្យម	0.1725 \$	0.1725 \$	0.1675 \$	0.1675 \$	0.1675 \$	0.1675 \$	0.1675 \$	0.1675 \$	0.1675 \$	0.1675 \$	0.1675 \$	0.1675 \$
257	លោក មូល ទិស្ស	ទូទៅ	1,050 ៛	1,050 ៛	800 ៛	800 ៛	800 ៛	800 ៛	800 ៛	800 ៛	800 ៛	800 ៛	800 ៛	800 ៛
		តង់ស្យុងមធ្យម	0.1725 \$	0.1725 \$	0.1675 \$	0.1675 \$	0.1675 \$	0.1675 \$	0.1675 \$	0.1675 \$	0.1675 \$	0.1675 \$	0.1675 \$	0.1675 \$
276	លោក ជុន រិទ្ធិ	ទូទៅ	1,050 ៛	1,050 ៛	800 ៛	800 ៛	800 ៛	800 ៛	800 ៛	800 ៛	800 ៛	800 ៛	800 ៛	800 ៛
		តង់ស្យុងមធ្យម	0.1725 \$	0.1725 \$	0.1675 \$	0.1675 \$	0.1675 \$	0.1675 \$	0.1675 \$	0.1675 \$	0.1675 \$	0.1675 \$	0.1675 \$	0.1675 \$
289	ក្រុមហ៊ុន អគ្គិសនីប៉ោយបាវ ខ្នាតអិលធីឌី	ទូទៅ	1,100 ៛	1,100 ៛	800 ៛	800 ៛	800 ៛	800 ៛	800 ៛	800 ៛	800 ៛	800 ៛	800 ៛	800 ៛
323	ក្រុមហ៊ុន សូហ្វ អេនឺជី ខូ អិលធីឌី	ទូទៅ	1,050 ៛	1,050 ៛	800 ៛	800 ៛	800 ៛	800 ៛	800 ៛	800 ៛	800 ៛	800 ៛	800 ៛	800 ៛
		រោងចក្រ	0.1725 \$	0.1725 \$	0.1675 \$	0.1675 \$	0.1675 \$	0.1675 \$	0.1675 \$	0.1675 \$	0.1675 \$	0.1675 \$	0.1675 \$	0.1675 \$
324	លោកស្រី ខៀវ សុខា	ទូទៅ	1,050 ៛	1,050 ៛	800 ៛	800 ៛	800 ៛	800 ៛	800 ៛	800 ៛	800 ៛	800 ៛	800 ៛	800 ៛
		រោងចក្រ	0.1725 \$	0.1725 \$	0.1675 \$	0.1675 \$	0.1675 \$	0.1675 \$	0.1675 \$	0.1675 \$	0.1675 \$	0.1675 \$	0.1675 \$	0.1675 \$
337	លោក អ៊ិន ពៅ	ទូទៅ	1,200 ៛	1,200 ៛	800 ៛	800 ៛	800 ៛	800 ៛	800 ៛	800 ៛	800 ៛	800 ៛	800 ៛	800 ៛
351	លោក ទេព មករា	ទូទៅ	1,050 ៛	1,050 ៛	800 ៛	800 ៛	800 ៛	800 ៛	800 ៛	800 ៛	800 ៛	800 ៛	800 ៛	800 ៛
		តង់ស្យុងមធ្យម	0.1725 \$	0.1725 \$	0.1675 \$	0.1675 \$	0.1675 \$	0.1675 \$	0.1675 \$	0.1675 \$	0.1675 \$	0.1675 \$	0.1675 \$	0.1675 \$
379	លោកស្រី កែវ ឆី	ទូទៅ	1,050 ៛	1,050 ៛	800 ៛	800 ៛	800 ៛	800 ៛	800 ៛	800 ៛	800 ៛	800 ៛	800 ៛	800 ៛
		តង់ស្យុងមធ្យម	0.1725 \$	0.1725 \$	0.1675 \$	0.1675 \$	0.1675 \$	0.1675 \$	0.1675 \$	0.1675 \$	0.1675 \$	0.1675 \$	0.1675 \$	0.1675 \$
389អ	លោកស្រី ម៉ែន ចាន់សុកុល	ទូទៅ	1,050 ៛	1,050 ៛	800 ៛	800 ៛	800 ៛	800 ៛	800 ៛	800 ៛	800 ៛	800 ៛	800 ៛	800 ៛
		តង់ស្យុងមធ្យម	0.1725 \$	0.1725 \$	0.1675 \$	0.1675 \$	0.1675 \$	0.1675 \$	0.1675 \$	0.1675 \$	0.1675 \$	0.1675 \$	0.1675 \$	0.1675 \$
401អ	លោក តាន់ លាងស្រែង	ទូទៅ	1,200 ៛	1,200 ៛	800 ៛	800 ៛	800 ៛	800 ៛	800 ៛	800 ៛	800 ៛	800 ៛	800 ៛	800 ៛

414	ក្រុមហ៊ុន សានកូ ខេមបូ អ៊ីវេសមេន ក្រុប	ទូទៅ													
២- ធាតុដំបង															
001	អគ្គិសនីកម្ពុជា	លំនៅដ្ឋាន	1,000 ៛	1,000 ៛	780 ៛	780 ៛	780 ៛	780 ៛	780 ៛	780 ៛	780 ៛	780 ៛	780 ៛	780 ៛	
		សេវាករចែកចាយ	0.151 \$	0.151 \$	0.147 \$	0.147 \$	0.147 \$	0.147 \$	0.147 \$	0.147 \$	0.147 \$	0.147 \$	0.147 \$	0.147 \$	
008	ក្រុមហ៊ុន ហ្វ្រាណាស៊ី (កំរៀង)	កាស៊ីណូ	0.151 \$	0.151 \$	0.151 \$	0.151 \$	0.151 \$	0.151 \$	0.151 \$	0.151 \$	0.151 \$	0.151 \$	0.151 \$	0.151 \$	
		អាជីវកម្ម	5.9 បាត	5.9 បាត	5.9 បាត	5.9 បាត	5.9 បាត	5.9 បាត	5.9 បាត	5.9 បាត	5.9 បាត	5.9 បាត	5.9 បាត	5.9 បាត	
		មន្ត្រីរាជការ	8 បាត	8 បាត	8 បាត	8 បាត	8 បាត	8 បាត	8 បាត	8 បាត	8 បាត	8 បាត	8 បាត	8 បាត	8 បាត
		លំនៅដ្ឋាន	8.5 បាត	8.5 បាត	8.5 បាត	8.5 បាត	8.5 បាត	8.5 បាត	8.5 បាត	8.5 បាត	8.5 បាត	8.5 បាត	8.5 បាត	8.5 បាត	8.5 បាត
008	ក្រុមហ៊ុន ហ្វ្រាណាស៊ី (ភ្នំព្រឹក)	អាជីវកម្មធុនតូច	8 បាត	8 បាត	8 បាត	8 បាត	8 បាត	8 បាត	8 បាត	8 បាត	8 បាត	8 បាត	8 បាត	8 បាត	
		អាជីវកម្មធុនធំ	7.5 បាត	7.5 បាត	7.5 បាត	7.5 បាត	7.5 បាត	7.5 បាត	7.5 បាត	7.5 បាត	7.5 បាត	7.5 បាត	7.5 បាត	7.5 បាត	
		មន្ត្រីរាជការ	7 បាត	7 បាត	7 បាត	7 បាត	7 បាត	7 បាត	7 បាត	7 បាត	7 បាត	7 បាត	7 បាត	7 បាត	
		រោងចក្រទឹកកក	6 បាត	6 បាត	6 បាត	6 បាត	6 បាត	6 បាត	6 បាត	6 បាត	6 បាត	6 បាត	6 បាត	6 បាត	
		រោងចក្រ	5.5 បាត	5.5 បាត	5.5 បាត	5.5 បាត	5.5 បាត	5.5 បាត	5.5 បាត	5.5 បាត	5.5 បាត	5.5 បាត	5.5 បាត	5.5 បាត	
		លំនៅដ្ឋាន	8.5 បាត	8.5 បាត	8.5 បាត	8.5 បាត	8.5 បាត	8.5 បាត	8.5 បាត	8.5 បាត	8.5 បាត	8.5 បាត	8.5 បាត	8.5 បាត	8.5 បាត
008	ក្រុមហ៊ុន ហ្វ្រាណាស៊ី (សំពៅលូ ន)	អាជីវកម្មធុនតូច	8 បាត	8 បាត	8 បាត	8 បាត	8 បាត	8 បាត	8 បាត	8 បាត	8 បាត	8 បាត	8 បាត	8 បាត	
		អាជីវកម្មធុនធំ	6 បាត	6 បាត	6 បាត	6 បាត	6 បាត	6 បាត	6 បាត	6 បាត	6 បាត	6 បាត	6 បាត	6 បាត	
		រោងចក្រ	5.8 បាត	5.8 បាត	5.8 បាត	5.8 បាត	5.8 បាត	5.8 បាត	5.8 បាត	5.8 បាត	5.8 បាត	5.8 បាត	5.8 បាត	5.8 បាត	
		លំនៅដ្ឋាន	8.5 បាត	8.5 បាត	8.5 បាត	8.5 បាត	8.5 បាត	8.5 បាត	8.5 បាត	8.5 បាត	8.5 បាត	8.5 បាត	8.5 បាត	8.5 បាត	8.5 បាត
043	ក្រុមហ៊ុន អេស រឺ អេឡិកទ្រីស៊ីធី	ទូទៅ	1,050 ៛	1,050 ៛	800 ៛	800 ៛	800 ៛	800 ៛	800 ៛	800 ៛	800 ៛	800 ៛	800 ៛	800 ៛	
		រោងចក្រ	0.1725 \$	0.1725 \$	0.1675 \$	0.1675 \$	0.1675 \$	0.1675 \$	0.1675 \$	0.1675 \$	0.1675 \$	0.1675 \$	0.1675 \$	0.1675 \$	0.1675 \$
068	លោកស្រី ទូច មន្ត្រា	ទូទៅ	1,050 ៛	1,050 ៛	800 ៛	800 ៛	800 ៛	800 ៛	800 ៛	800 ៛	800 ៛	800 ៛	800 ៛	800 ៛	
		រោងចក្រ	0.1725 \$	0.1725 \$	0.1675 \$	0.1675 \$	0.1675 \$	0.1675 \$	0.1675 \$	0.1675 \$	0.1675 \$	0.1675 \$	0.1675 \$	0.1675 \$	0.1675 \$
069	លោក ណុប ប៊ិន	ទូទៅ	1,050 ៛	1,050 ៛	800 ៛	800 ៛	800 ៛	800 ៛	800 ៛	800 ៛	800 ៛	800 ៛	800 ៛	800 ៛	
		តង់ស្យុងមធ្យម	0.1725 \$	0.1725 \$	0.1675 \$	0.1675 \$	0.1675 \$	0.1675 \$	0.1675 \$	0.1675 \$	0.1675 \$	0.1675 \$	0.1675 \$	0.1675 \$	0.1675 \$

អាជ្ញាធរអគ្គិសនីកម្ពុជា

072	លោក យ៉ា សម្បត្តិ	ទូទៅ	1,050 ៛	1,050 ៛	800 ៛	800 ៛	800 ៛	800 ៛	800 ៛	800 ៛	800 ៛	800 ៛	800 ៛	800 ៛
		តង់ស្យុងមធ្យម	0.1725 \$	0.1725 \$	0.1675 \$	0.1675 \$	0.1675 \$	0.1675 \$	0.1675 \$	0.1675 \$	0.1675 \$	0.1675 \$	0.1675 \$	0.1675 \$
091	សហគ្រាស អគ្គិសនី ឯកភ្នំ	ទូទៅ	1,050 ៛	1,050 ៛	800 ៛	800 ៛	800 ៛	800 ៛	800 ៛	800 ៛	800 ៛	800 ៛	800 ៛	800 ៛
		រោងចក្រ	810 ៛	810 ៛	0.1675 \$	0.1675 \$	0.1675 \$	0.1675 \$	0.1675 \$	0.1675 \$	0.1675 \$	0.1675 \$	0.1675 \$	0.1675 \$
109	សហគ្រាស មោង ឫស្សី ឌីអេឡិបមេន អេនធើប្រាយ	ទូទៅ	1,050 ៛	1,050 ៛	800 ៛	800 ៛	800 ៛	800 ៛	800 ៛	800 ៛	800 ៛	800 ៛	800 ៛	800 ៛
		រោងចក្រ	0.1725 \$	0.1725 \$	0.1675 \$	0.1675 \$	0.1675 \$	0.1675 \$	0.1675 \$	0.1675 \$	0.1675 \$	0.1675 \$	0.1675 \$	0.1675 \$
110	សហគ្រាស ហេង ណៃ អគ្គិសនី មោង ឫស្សី	ទូទៅ	1,050 ៛	1,050 ៛	800 ៛	800 ៛	800 ៛	800 ៛	800 ៛	800 ៛	800 ៛	800 ៛	800 ៛	800 ៛
		តង់ស្យុងមធ្យម	0.1725 \$	0.1725 \$	0.1675 \$	0.1675 \$	0.1675 \$	0.1675 \$	0.1675 \$	0.1675 \$	0.1675 \$	0.1675 \$	0.1675 \$	0.1675 \$
117	លោក ឌុន លី	ទូទៅ	1,050 ៛	1,050 ៛	800 ៛	800 ៛	800 ៛	800 ៛	800 ៛	800 ៛	800 ៛	800 ៛	800 ៛	800 ៛
		រោងចក្រ	0.1725 \$	0.1725 \$	0.1675 \$	0.1675 \$	0.1675 \$	0.1675 \$	0.1675 \$	0.1675 \$	0.1675 \$	0.1675 \$	0.1675 \$	0.1675 \$
164	ក្រុមហ៊ុន វឌ្ឍនៈ អិន.ជី អង្គរ	ទូទៅ	1,100 ៛	1,100 ៛	800 ៛	800 ៛	800 ៛	800 ៛	800 ៛	800 ៛	800 ៛	800 ៛	800 ៛	800 ៛
182	លោក យុនសេង ប៊ុនហាក់	ទូទៅ	1,050 ៛	1,050 ៛	800 ៛	800 ៛	800 ៛	800 ៛	800 ៛	800 ៛	800 ៛	800 ៛	800 ៛	800 ៛
		ម៉ាស៊ីនកិនស្រូវ	0.1725 \$	0.1725 \$	0.1675 \$	0.1675 \$	0.1675 \$	0.1675 \$	0.1675 \$	0.1675 \$	0.1675 \$	0.1675 \$	0.1675 \$	0.1675 \$
201	លោក អ៊ុ ចាន់ត្ន	ទូទៅ	1,050 ៛	1,050 ៛	800 ៛	800 ៛	800 ៛	800 ៛	800 ៛	800 ៛	800 ៛	800 ៛	800 ៛	800 ៛
		រោងចក្រ	0.1725 \$	0.1725 \$	0.1675 \$	0.1675 \$	0.1675 \$	0.1675 \$	0.1675 \$	0.1675 \$	0.1675 \$	0.1675 \$	0.1675 \$	0.1675 \$
202	លោកស្រី គង់ សាម៉ុន	ទូទៅ	1,050 ៛	1,050 ៛	800 ៛	800 ៛	800 ៛	800 ៛	800 ៛	800 ៛	800 ៛	800 ៛	800 ៛	800 ៛
		រោងចក្រ	0.1725 \$	0.1725 \$	0.1675 \$	0.1675 \$	0.1675 \$	0.1675 \$	0.1675 \$	0.1675 \$	0.1675 \$	0.1675 \$	0.1675 \$	0.1675 \$
242	កញ្ញា សាន់ ឆាន់	ទូទៅ	1,050 ៛	1,050 ៛	800 ៛	800 ៛	800 ៛	800 ៛	800 ៛	800 ៛	800 ៛	800 ៛	800 ៛	800 ៛
		រោងចក្រ	0.1725 \$	0.1725 \$	0.1675 \$	0.1675 \$	0.1675 \$	0.1675 \$	0.1675 \$	0.1675 \$	0.1675 \$	0.1675 \$	0.1675 \$	0.1675 \$
244	ក្រុមហ៊ុន ខេ អ វ៉ាយ ត្រឌីង	ទូទៅ	1,050 ៛	1,050 ៛	800 ៛	800 ៛	800 ៛	800 ៛	800 ៛	800 ៛	800 ៛	800 ៛	800 ៛	800 ៛
		រោងចក្រ	0.1725 \$	0.1725 \$	0.1675 \$	0.1675 \$	0.1675 \$	0.1675 \$	0.1675 \$	0.1675 \$	0.1675 \$	0.1675 \$	0.1675 \$	0.1675 \$
246	លោក សំណាង សត្យា	ទូទៅ	1,050 ៛	1,050 ៛	800 ៛	800 ៛	800 ៛	800 ៛	800 ៛	800 ៛	800 ៛	800 ៛	800 ៛	800 ៛
		រោងចក្រ	0.1725 \$	0.1725 \$	0.1675 \$	0.1675 \$	0.1675 \$	0.1675 \$	0.1675 \$	0.1675 \$	0.1675 \$	0.1675 \$	0.1675 \$	0.1675 \$
251	លោកស្រី អ៊ុច	ទូទៅ	1,050 ៛	1,050 ៛	800 ៛	800 ៛	800 ៛	800 ៛	800 ៛	800 ៛	800 ៛	800 ៛	800 ៛	800 ៛

អាជ្ញាធរអគ្គិសនីកម្ពុជា

	សុផិល្លា	រោងចក្រ	0.1725 \$	0.1725 \$	0.1675 \$	0.1675 \$	0.1675 \$	0.1675 \$	0.1675 \$	0.1675 \$	0.1675 \$	0.1675 \$	0.1675 \$	0.1675 \$
262	លោក ទិន សាវ៉ត	ទូទៅ	1,050 ៛	1,050 ៛	800 ៛	800 ៛	800 ៛	800 ៛	800 ៛	800 ៛	800 ៛	800 ៛	800 ៛	800 ៛
		រោងចក្រ	0.1725 \$	0.1725 \$	0.1675 \$	0.1675 \$	0.1675 \$	0.1675 \$	0.1675 \$	0.1675 \$	0.1675 \$	0.1675 \$	0.1675 \$	0.1675 \$
270	ក្រុមហ៊ុន អេឡិចត្រិចខ្យល់ អូតាគីត្រេឌីង (អ៊ី.អូ.ជី)	ទូទៅ	1,050 ៛	1,050 ៛	800 ៛	800 ៛	800 ៛	800 ៛	800 ៛	800 ៛	800 ៛	800 ៛	800 ៛	800 ៛
		រោងចក្រ	0.1725 \$	0.1725 \$	0.1675 \$	0.1675 \$	0.1675 \$	0.1675 \$	0.1675 \$	0.1675 \$	0.1675 \$	0.1675 \$	0.1675 \$	0.1675 \$
275	លោក កុយ ម៉ាច	ទូទៅ	1,050 ៛	1,050 ៛	800 ៛	800 ៛	800 ៛	800 ៛	800 ៛	800 ៛	800 ៛	800 ៛	800 ៛	800 ៛
		រោងចក្រ	0.1725 \$	0.1725 \$	0.1675 \$	0.1675 \$	0.1675 \$	0.1675 \$	0.1675 \$	0.1675 \$	0.1675 \$	0.1675 \$	0.1675 \$	0.1675 \$
282	លោកស្រី សៀន សុ ភីណ្ណណារ៉ា	ទូទៅ	1,050 ៛	1,050 ៛	800 ៛	800 ៛	800 ៛	800 ៛	800 ៛	800 ៛	800 ៛	800 ៛	800 ៛	800 ៛
		តង់ស្យុងមធ្យម	0.1725 \$	0.1725 \$	0.1675 \$	0.1675 \$	0.1675 \$	0.1675 \$	0.1675 \$	0.1675 \$	0.1675 \$	0.1675 \$	0.1675 \$	0.1675 \$
283	លោក ស្រី អូន	ទូទៅ	1,050 ៛	1,050 ៛	800 ៛	800 ៛	800 ៛	800 ៛	800 ៛	800 ៛	800 ៛	800 ៛	800 ៛	800 ៛
		តង់ស្យុងមធ្យម	0.1725 \$	0.1725 \$	0.1675 \$	0.1675 \$	0.1675 \$	0.1675 \$	0.1675 \$	0.1675 \$	0.1675 \$	0.1675 \$	0.1675 \$	0.1675 \$
302	លោក សែម រុទ្ធី	ទូទៅ	1,050 ៛	1,050 ៛	800 ៛	800 ៛	800 ៛	800 ៛	800 ៛	800 ៛	800 ៛	800 ៛	800 ៛	800 ៛
		តង់ស្យុងមធ្យម	0.1725 \$	0.1725 \$	0.1675 \$	0.1675 \$	0.1675 \$	0.1675 \$	0.1675 \$	0.1675 \$	0.1675 \$	0.1675 \$	0.1675 \$	0.1675 \$
303	សហគ្រាស អេស រឺ អ អេ អេឡិចត្រិចស៊ី សឺរីស	ទូទៅ	1,050 ៛	1,050 ៛	800 ៛	800 ៛	800 ៛	800 ៛	800 ៛	800 ៛	800 ៛	800 ៛	800 ៛	800 ៛
		រោងចក្រ	0.1725 \$	0.1725 \$	0.1675 \$	0.1675 \$	0.1675 \$	0.1675 \$	0.1675 \$	0.1675 \$	0.1675 \$	0.1675 \$	0.1675 \$	0.1675 \$
309	លោក ដូរ លីហ្គ	ទូទៅ	1,050 ៛	1,050 ៛	800 ៛	800 ៛	800 ៛	800 ៛	800 ៛	800 ៛	800 ៛	800 ៛	800 ៛	800 ៛
		តង់ស្យុងមធ្យម	0.1725 \$	0.1725 \$	0.1675 \$	0.1675 \$	0.1675 \$	0.1675 \$	0.1675 \$	0.1675 \$	0.1675 \$	0.1675 \$	0.1675 \$	0.1675 \$
324	លោកស្រី ខៀវ សុខា	ទូទៅ	1,050 ៛	1,050 ៛	800 ៛	800 ៛	800 ៛	800 ៛	800 ៛	800 ៛	800 ៛	800 ៛	800 ៛	800 ៛
		រោងចក្រ	0.1725 \$	0.1725 \$	0.1675 \$	0.1675 \$	0.1675 \$	0.1675 \$	0.1675 \$	0.1675 \$	0.1675 \$	0.1675 \$	0.1675 \$	0.1675 \$
330	លោក ឡុញ សុវណ្ណ	ទូទៅ	1,050 ៛	1,050 ៛	800 ៛	800 ៛	800 ៛	800 ៛	800 ៛	800 ៛	800 ៛	800 ៛	800 ៛	800 ៛
		តង់ស្យុងមធ្យម	0.1725 \$	0.1725 \$	0.1675 \$	0.1675 \$	0.1675 \$	0.1675 \$	0.1675 \$	0.1675 \$	0.1675 \$	0.1675 \$	0.1675 \$	0.1675 \$
392	ក្រុមហ៊ុន អេសឌីអិម ខូ អិលជីឌី	ទូទៅ	1,100 ៛	1,100 ៛	800 ៛	800 ៛	800 ៛	800 ៛	800 ៛	800 ៛	800 ៛	800 ៛	800 ៛	800 ៛

403	ក្រុមហ៊ុន អេស.ខេ.ភី.អិន.ខេ អ៊ិនវេសមិន	ទូទៅ	8.5 បាត	8.5 បាត	8.5 បាត	8.5 បាត	8.5 បាត	8.5 បាត	8.5 បាត	8.5 បាត	8.5 បាត	8.5 បាត	8.5 បាត	8.5 បាត
៣-កំណត់ខាង														
001	អគ្គិសនីកម្ពុជា	ទូទៅ	920 ៛	920 ៛	780 ៛	780 ៛	780 ៛	780 ៛	780 ៛	780 ៛	780 ៛	780 ៛	780 ៛	780 ៛
		សេវាករចែកចាយ	0.151 \$	0.151 \$	0.147 \$	0.147 \$	0.147 \$	0.147 \$	0.147 \$	0.147 \$	0.147 \$	0.147 \$	0.147 \$	0.147 \$
023	ក្រុមហ៊ុន មេគង្គស្នាត ផៅវ៉ៃ	ទូទៅ	1,050 ៛	1,050 ៛	800 ៛	800 ៛	800 ៛	800 ៛	800 ៛	800 ៛	800 ៛	800 ៛	800 ៛	800 ៛
		តង់ស្យុងមធ្យម	0.1725\$	0.1725 \$	0.1675 \$	0.1675 \$	0.1675 \$	0.1675 \$	0.1675 \$	0.1675 \$	0.1675 \$	0.1675 \$	0.1675 \$	0.1675 \$
026	លោក ចាំង ប៊ុណ្ណារ៉េត	ទូទៅ	1,050 ៛	1,050 ៛	800 ៛	800 ៛	800 ៛	800 ៛	800 ៛	800 ៛	800 ៛	800 ៛	800 ៛	800 ៛
		តង់ស្យុងមធ្យម	0.1725\$	0.1725 \$	0.1675 \$	0.1675 \$	0.1675 \$	0.1675 \$	0.1675 \$	0.1675 \$	0.1675 \$	0.1675 \$	0.1675 \$	0.1675 \$
037	ក្រុមហ៊ុន សេងហ៊ី ប៊ុយគៀន ប៊ុនធឿម	ទូទៅ	1,000 ៛	1,000 ៛	800 ៛	800 ៛	800 ៛	800 ៛	800 ៛	800 ៛	800 ៛	800 ៛	800 ៛	800 ៛
		តង់ស្យុងមធ្យម	0.1725 \$	0.1725 \$	0.1675 \$	0.1675 \$	0.1675 \$	0.1675 \$	0.1675 \$	0.1675 \$	0.1675 \$	0.1675 \$	0.1675 \$	0.1675 \$
038	សហគ្រាស ថ្នល់បែក ចំការលើ អេឡិកទ្រីស៊ីធី	ទូទៅ	1,050 ៛	1,050 ៛	800 ៛	800 ៛	800 ៛	800 ៛	800 ៛	800 ៛	800 ៛	800 ៛	800 ៛	800 ៛
		តង់ស្យុងមធ្យម	0.1725\$	0.1725 \$	0.1675 \$	0.1675 \$	0.1675 \$	0.1675 \$	0.1675 \$	0.1675 \$	0.1675 \$	0.1675 \$	0.1675 \$	0.1675 \$
047	សហគ្រាស សរ ម៉ា លីស អេឡិកទ្រីស៊ីធី	ទូទៅ	1,050 ៛	1,050 ៛	800 ៛	800 ៛	800 ៛	800 ៛	800 ៛	800 ៛	800 ៛	800 ៛	800 ៛	800 ៛
		តង់ស្យុងមធ្យម	0.1725\$	0.1725 \$	0.1675 \$	0.1675 \$	0.1675 \$	0.1675 \$	0.1675 \$	0.1675 \$	0.1675 \$	0.1675 \$	0.1675 \$	0.1675 \$
057	លោក ជិន សុហ៊ុន	ទូទៅ	1,050 ៛	1,050 ៛	800 ៛	800 ៛	800 ៛	800 ៛	800 ៛	800 ៛	800 ៛	800 ៛	800 ៛	800 ៛
		តង់ស្យុងមធ្យម	0.1725\$	0.1725 \$	0.1675 \$	0.1675 \$	0.1675 \$	0.1675 \$	0.1675 \$	0.1675 \$	0.1675 \$	0.1675 \$	0.1675 \$	0.1675 \$
060	លោកស្រី អ៊ាម ស្រេង	ទូទៅ	1,050 ៛	1,050 ៛	800 ៛	800 ៛	800 ៛	800 ៛	800 ៛	800 ៛	800 ៛	800 ៛	800 ៛	800 ៛
		តង់ស្យុងមធ្យម	0.1725\$	0.1725 \$	0.1675 \$	0.1675 \$	0.1675 \$	0.1675 \$	0.1675 \$	0.1675 \$	0.1675 \$	0.1675 \$	0.1675 \$	0.1675 \$
074	លោក មាន វណ្ណា	ទូទៅ	1,050 ៛	1,050 ៛	800 ៛	800 ៛	800 ៛	800 ៛	800 ៛	800 ៛	800 ៛	800 ៛	800 ៛	800 ៛
		តង់ស្យុងមធ្យម	0.1725\$	0.1725 \$	0.1675 \$	0.1675 \$	0.1675 \$	0.1675 \$	0.1675 \$	0.1675 \$	0.1675 \$	0.1675 \$	0.1675 \$	0.1675 \$
075	លោក ឆាយ គឹមហួរ	ទូទៅ	1,050 ៛	1,050 ៛	800 ៛	800 ៛	800 ៛	800 ៛	800 ៛	800 ៛	800 ៛	800 ៛	800 ៛	800 ៛
		រោងចក្រ	0.1725\$	0.1725 \$	0.1675 \$	0.1675 \$	0.1675 \$	0.1675 \$	0.1675 \$	0.1675 \$	0.1675 \$	0.1675 \$	0.1675 \$	0.1675 \$
130	លោក ទ្រី ឡេង	ទូទៅ	1,050 ៛	1,050 ៛	800 ៛	800 ៛	800 ៛	800 ៛	800 ៛	800 ៛	800 ៛	800 ៛	800 ៛	800 ៛

អាជ្ញាធរអគ្គិសនីកម្ពុជា

		តង់ស្យុងមធ្យម	0.1725\$	0.1725 \$	0.1675 \$	0.1675 \$	0.1675 \$	0.1675 \$	0.1675 \$	0.1675 \$	0.1675 \$	0.1675 \$	0.1675 \$	0.1675 \$
159	លោក យុន សុភាព	ទូទៅ	1,050 ៛	1,050 ៛	800 ៛	800 ៛	800 ៛	800 ៛	800 ៛	800 ៛	800 ៛	800 ៛	800 ៛	800 ៛
		តង់ស្យុងមធ្យម	0.1725\$	0.1725 \$	0.1675 \$	0.1675 \$	0.1675 \$	0.1675 \$	0.1675 \$	0.1675 \$	0.1675 \$	0.1675 \$	0.1675 \$	0.1675 \$
160	ក្រុមហ៊ុន អគ្គិសនី ព្រៃកពោធិ៍	ទូទៅ	1,100 ៛	1,100 ៛	800 ៛	800 ៛	800 ៛	800 ៛	800 ៛	800 ៛	800 ៛	800 ៛	800 ៛	800 ៛
		សេវាករចែកចាយ	0.1794 \$	0.1794 \$	0.147 \$	0.147 \$	0.147 \$	0.147 \$	0.147 \$	0.147 \$	0.147 \$	0.147 \$	0.147 \$	0.147 \$
165	សហគ្រាស អេឡិកទ្រីស៊ីធី កងមាស	ទូទៅ	1,050 ៛	1,050 ៛	800 ៛	800 ៛	800 ៛	800 ៛	800 ៛	800 ៛	800 ៛	800 ៛	800 ៛	800 ៛
		តង់ស្យុងមធ្យម	0.1725\$	0.1725 \$	0.1675 \$	0.1675 \$	0.1675 \$	0.1675 \$	0.1675 \$	0.1675 \$	0.1675 \$	0.1675 \$	0.1675 \$	0.1675 \$
207	លោក ឡាយ វេហាង	ទូទៅ	1,150 ៛	1,150 ៛	800 ៛	800 ៛	800 ៛	800 ៛	800 ៛	800 ៛	800 ៛	800 ៛	800 ៛	800 ៛
		តង់ស្យុងមធ្យម	0.1725\$	0.1725 \$	0.1675 \$	0.1675 \$	0.1675 \$	0.1675 \$	0.1675 \$	0.1675 \$	0.1675 \$	0.1675 \$	0.1675 \$	0.1675 \$
216	ក្រុមហ៊ុន សំបូរ អេឡិកទ្រីស៊ីធី ឯ.អ	ទូទៅ	1,050 ៛	1,050 ៛	800 ៛	800 ៛	800 ៛	800 ៛	800 ៛	800 ៛	800 ៛	800 ៛	800 ៛	800 ៛
		តង់ស្យុងមធ្យម	0.1725\$	0.1725 \$	0.1675 \$	0.1675 \$	0.1675 \$	0.1675 \$	0.1675 \$	0.1675 \$	0.1675 \$	0.1675 \$	0.1675 \$	0.1675 \$
220	សហគ្រាស អេឡិកទ្រីស៊ីធី ស្ថាន់ចំការលើ	ទូទៅ	1,050 ៛	1,050 ៛	800 ៛	800 ៛	800 ៛	800 ៛	800 ៛	800 ៛	800 ៛	800 ៛	800 ៛	800 ៛
		តង់ស្យុងមធ្យម	0.1725\$	0.1725 \$	0.1675 \$	0.1675 \$	0.1675 \$	0.1675 \$	0.1675 \$	0.1675 \$	0.1675 \$	0.1675 \$	0.1675 \$	0.1675 \$
241	លោក អ៊ុង គឹមសាន	ទូទៅ	1,050 ៛	1,050 ៛	800 ៛	800 ៛	800 ៛	800 ៛	800 ៛	800 ៛	800 ៛	800 ៛	800 ៛	800 ៛
		តង់ស្យុងមធ្យម	0.1725\$	0.1725 \$	0.1675 \$	0.1675 \$	0.1675 \$	0.1675 \$	0.1675 \$	0.1675 \$	0.1675 \$	0.1675 \$	0.1675 \$	0.1675 \$
254	លោកស្រី ផេង សុផាត	ទូទៅ	1,050 ៛	1,050 ៛	800 ៛	800 ៛	800 ៛	800 ៛	800 ៛	800 ៛	800 ៛	800 ៛	800 ៛	800 ៛
		តង់ស្យុងមធ្យម	0.1725\$	0.1725 \$	0.1675 \$	0.1675 \$	0.1675 \$	0.1675 \$	0.1675 \$	0.1675 \$	0.1675 \$	0.1675 \$	0.1675 \$	0.1675 \$
255	លោកស្រី សោម សុខាលីន	ទូទៅ	1,050 ៛	1,050 ៛	800 ៛	800 ៛	800 ៛	800 ៛	800 ៛	800 ៛	800 ៛	800 ៛	800 ៛	800 ៛
		តង់ស្យុងមធ្យម	0.1725\$	0.1725 \$	0.1675 \$	0.1675 \$	0.1675 \$	0.1675 \$	0.1675 \$	0.1675 \$	0.1675 \$	0.1675 \$	0.1675 \$	0.1675 \$
256	លោក តៃ គឹមសុង	ទូទៅ	1,200 ៛	1,200 ៛	800 ៛	800 ៛	800 ៛	800 ៛	800 ៛	800 ៛	800 ៛	800 ៛	800 ៛	800 ៛
		តង់ស្យុងមធ្យម			0.1675 \$	0.1675 \$	0.1675 \$	0.1675 \$	0.1675 \$	0.1675 \$	0.1675 \$	0.1675 \$	0.1675 \$	
286	លោកស្រី ស៊ូ រ៉ុង	ទូទៅ	1,050 ៛	1,050 ៛	800 ៛	800 ៛	800 ៛	800 ៛	800 ៛	800 ៛	800 ៛	800 ៛	800 ៛	800 ៛
		តង់ស្យុងមធ្យម	0.1725\$	0.1725 \$	0.1675 \$	0.1675 \$	0.1675 \$	0.1675 \$	0.1675 \$	0.1675 \$	0.1675 \$	0.1675 \$	0.1675 \$	0.1675 \$
288	លោក យិន គឹមលី	ទូទៅ	2,100 ៛	2,000 ៛	1,900 ៛	1,900 ៛	1,900 ៛	1,900 ៛	2,000 ៛	2,000 ៛	1,900 ៛	1,900 ៛	2,000 ៛	2,000 ៛
292	លោក សេង គ្រី	ទូទៅ	1,050 ៛	1,050 ៛	800 ៛	800 ៛	800 ៛	800 ៛	800 ៛	800 ៛	800 ៛	800 ៛	800 ៛	800 ៛

អាជ្ញាធរអគ្គិសនីកម្ពុជា

		តង់ស្យុងមធ្យម	0.1725\$	0.1725 \$	0.1675 \$	0.1675 \$	0.1675 \$	0.1675 \$	0.1675 \$	0.1675 \$	0.1675 \$	0.1675 \$	0.1675 \$	0.1675 \$
295	សាខាក្រុមហ៊ុន សាន់ អ៊ីអ៊ីអ៊ី ភីធីអ៊ី អិលធីឌី	តង់ស្យុងមធ្យម	0.1725\$	0.1725 \$	0.1675 \$	0.1675 \$	0.1675 \$	0.1675 \$	0.1675 \$	0.1675 \$	0.1675 \$	0.1675 \$	0.1675 \$	0.1675 \$
297	លោកស្រី សាយ សោភា	ទូទៅ	1,050 ៛	1,050 ៛	800 ៛	800 ៛	800 ៛	800 ៛	800 ៛	800 ៛	800 ៛	800 ៛	800 ៛	800 ៛
		តង់ស្យុងមធ្យម	0.1725\$	0.1725 \$	0.1675 \$	0.1675 \$	0.1675 \$	0.1675 \$	0.1675 \$	0.1675 \$	0.1675 \$	0.1675 \$	0.1675 \$	0.1675 \$
301	លោក ហាក់ សៀក រឹង	ទូទៅ	2,500 ៛	2,400 ៛	2,300 ៛	2,300 ៛	2,300 ៛	2,300 ៛	2,400 ៛	2,400 ៛	1,050 ៛	1,050 ៛	1,050 ៛	1,050 ៛
335	លោកស្រី យុន ណែតាង	ទូទៅ	1,050 ៛	1,050 ៛	800 ៛	800 ៛	800 ៛	800 ៛	800 ៛	800 ៛	800 ៛	800 ៛	800 ៛	800 ៛
		តង់ស្យុងមធ្យម	0.1725\$	0.1725 \$	0.1675 \$	0.1675 \$	0.1675 \$	0.1675 \$	0.1675 \$	0.1675 \$	0.1675 \$	0.1675 \$	0.1675 \$	0.1675 \$
340	លោក លួន សុភាព	ទូទៅ	1,050 ៛	1,050 ៛	800 ៛	800 ៛	800 ៛	800 ៛	800 ៛	800 ៛	800 ៛	800 ៛	800 ៛	800 ៛
		តង់ស្យុងមធ្យម	0.1725\$	0.1725 \$	0.1675 \$	0.1675 \$	0.1675 \$	0.1675 \$	0.1675 \$	0.1675 \$	0.1675 \$	0.1675 \$	0.1675 \$	0.1675 \$
356	លោកស្រី អេង កល្យាន	ទូទៅ	1,050 ៛	1,050 ៛	800 ៛	800 ៛	800 ៛	800 ៛	800 ៛	800 ៛	800 ៛	800 ៛	800 ៛	800 ៛
		តង់ស្យុងមធ្យម	0.1725\$	0.1725 \$	0.1675 \$	0.1675 \$	0.1675 \$	0.1675 \$	0.1675 \$	0.1675 \$	0.1675 \$	0.1675 \$	0.1675 \$	0.1675 \$
357	លោក ញ៉ែប សេង	ទូទៅ	1,050 ៛	1,050 ៛	800 ៛	800 ៛	800 ៛	800 ៛	800 ៛	800 ៛	800 ៛	800 ៛	800 ៛	800 ៛
		តង់ស្យុងមធ្យម	0.1725\$	0.1725 \$	0.1675 \$	0.1675 \$	0.1675 \$	0.1675 \$	0.1675 \$	0.1675 \$	0.1675 \$	0.1675 \$	0.1675 \$	0.1675 \$
363	លោក លាង ផល្លា	ទូទៅ	2,500 ៛	2,400 ៛	2,300 ៛	2,300 ៛	2,300 ៛	2,300 ៛	2,400 ៛	2,400 ៛	2,300 ៛	2,300 ៛	2,400 ៛	2,400 ៛
369	លោកស្រី ឌី ពិសិដ្ឋ	ទូទៅ	1,050 ៛	1,050 ៛	800 ៛	800 ៛	800 ៛	800 ៛	800 ៛	800 ៛	800 ៛	800 ៛	800 ៛	800 ៛
		តង់ស្យុងមធ្យម	0.1725\$	0.1725 \$	0.1675 \$	0.1675 \$	0.1675 \$	0.1675 \$	0.1675 \$	0.1675 \$	0.1675 \$	0.1675 \$	0.1675 \$	0.1675 \$
375	ក្រុមហ៊ុន ឡុង ប្រេង អ៊ិនធើណេសិនណាល	ទូទៅ	1,050 ៛	1,050 ៛	800 ៛	800 ៛	800 ៛	800 ៛	800 ៛	800 ៛	800 ៛	800 ៛	800 ៛	800 ៛
		តង់ស្យុងមធ្យម	0.1725\$	0.1725 \$	0.1675 \$	0.1675 \$	0.1675 \$	0.1675 \$	0.1675 \$	0.1675 \$	0.1675 \$	0.1675 \$	0.1675 \$	0.1675 \$
376	លោកឡាយ ប៊ុនធឿន	ទូទៅ	1,050 ៛	1,050 ៛	800 ៛	800 ៛	800 ៛	800 ៛	800 ៛	800 ៛	800 ៛	800 ៛	800 ៛	800 ៛
		តង់ស្យុងមធ្យម	0.1725\$	0.1725 \$	0.1675 \$	0.1675 \$	0.1675 \$	0.1675 \$	0.1675 \$	0.1675 \$	0.1675 \$	0.1675 \$	0.1675 \$	0.1675 \$
394	លោក វ៉ាត ណារុណា	ទូទៅ	1,050 ៛	1,050 ៛	800 ៛	800 ៛	800 ៛	800 ៛	800 ៛	800 ៛	800 ៛	800 ៛	800 ៛	800 ៛
		តង់ស្យុងមធ្យម	0.1725\$	0.1725 \$	0.1675 \$	0.1675 \$	0.1675 \$	0.1675 \$	0.1675 \$	0.1675 \$	0.1675 \$	0.1675 \$	0.1675 \$	0.1675 \$
៤- កំពង់ឆ្នាំង														
040	សហគ្រាស អិម.អេច	ទូទៅ	1,050 ៛	1,050 ៛	800 ៛	800 ៛	800 ៛	800 ៛	800 ៛	800 ៛	800 ៛	800 ៛	800 ៛	800 ៛

អាជ្ញាធរអគ្គិសនីកម្ពុជា

	អេឡិកទ្រីស៊ីធី	រោងចក្រ	0.1725 \$	0.1725 \$	0.1675 \$	0.1675 \$	0.1675 \$	0.1675 \$	0.1675 \$	0.1675 \$	0.1675 \$	0.1675 \$	0.1675 \$	0.1675 \$
041	ទី សុគន្ធា ធី អេសខេ) អេឡិកទ្រីស៊ីធី ខូអិលធីឌី	ទូទៅ	1,050 ៛	1,050 ៛	800 ៛	800 ៛	800 ៛	800 ៛	800 ៛	800 ៛	800 ៛	800 ៛	800 ៛	800 ៛
		រោងចក្រ	0.1725 \$	0.1725 \$	0.1675 \$	0.1675 \$	0.1675 \$	0.1675 \$	0.1675 \$	0.1675 \$	0.1675 \$	0.1675 \$	0.1675 \$	0.1675 \$
051	ក្រុមហ៊ុន សុវណ្ណនី អភិវឌ្ឍន៍ អគ្គិសនី	ទូទៅ	1,050 ៛	1,050 ៛	800 ៛	800 ៛	800 ៛	800 ៛	800 ៛	800 ៛	800 ៛	800 ៛	800 ៛	800 ៛
		រោងចក្រ	0.1725 \$	0.1725 \$	0.1675 \$	0.1675 \$	0.1675 \$	0.1675 \$	0.1675 \$	0.1675 \$	0.1675 \$	0.1675 \$	0.1675 \$	0.1675 \$
095	លោកស្រី ចាន់ ស៊ីម៉ូលី	ទូទៅ	1,050 ៛	1,050 ៛	800 ៛	800 ៛	800 ៛	800 ៛	800 ៛	800 ៛	800 ៛	800 ៛	800 ៛	800 ៛
		រោងចក្រ	0.1725 \$	0.1725 \$	0.1675 \$	0.1675 \$	0.1675 \$	0.1675 \$	0.1675 \$	0.1675 \$	0.1675 \$	0.1675 \$	0.1675 \$	0.1675 \$
096	លោក អ៊ិន សុផល	ទូទៅ	1,050 ៛	1,050 ៛	800 ៛	800 ៛	800 ៛	800 ៛	800 ៛	800 ៛	800 ៛	800 ៛	800 ៛	800 ៛
		រោងចក្រ	0.1725 \$	0.1725 \$	0.1675 \$	0.1675 \$	0.1675 \$	0.1675 \$	0.1675 \$	0.1675 \$	0.1675 \$	0.1675 \$	0.1675 \$	0.1675 \$
119	លោក អ៊ិន សុផា	ទូទៅ	1,050 ៛	1,050 ៛	800 ៛	800 ៛	800 ៛	800 ៛	800 ៛	800 ៛	800 ៛	800 ៛	800 ៛	800 ៛
		តង់ស្យុងមធ្យម	0.1725 \$	0.1725 \$	0.1675 \$	0.1675 \$	0.1675 \$	0.1675 \$	0.1675 \$	0.1675 \$	0.1675 \$	0.1675 \$	0.1675 \$	0.1675 \$
298	លោក កែ សារ៉េន	ទូទៅ	2,200 ៛	2,100 ៛	2,000 ៛	2,000 ៛	2,000 ៛	2,000 ៛	2,100 ៛	2,100 ៛	2,000 ៛	2,000 ៛	2,100 ៛	2,100 ៛
300	ក្រុមហ៊ុន អូ អេស រឺ អ ត្រឌីង	ទូទៅ	1,050 ៛	1,050 ៛	800 ៛	800 ៛	800 ៛	800 ៛	800 ៛	800 ៛	800 ៛	800 ៛	800 ៛	800 ៛
		រោងចក្រ	0.1725 \$	0.1725 \$	0.1675 \$	0.1675 \$	0.1675 \$	0.1675 \$	0.1675 \$	0.1675 \$	0.1675 \$	0.1675 \$	0.1675 \$	0.1675 \$
		សេវាករចែកចាយ	0.155 \$	0.155 \$	0.147 \$	0.147 \$	0.147 \$	0.147 \$	0.147 \$	0.147 \$	0.147 \$	0.147 \$	0.147 \$	0.147 \$
393	លោក ទូច កក្កដា	ទូទៅ												
400	លោក ហុង សេងគ្រី	ទូទៅ	3,100 ៛	3,000 ៛	2,900 ៛	2,900 ៛	2,900 ៛	2,900 ៛	3,000 ៛	3,000 ៛	2,900 ៛	2,900 ៛	3,000 ៛	3,000 ៛
415	លោកស្រី កែវ វ៉ានី	ទូទៅ			800 ៛	800 ៛	800 ៛	800 ៛	800 ៛	800 ៛	800 ៛	800 ៛	800 ៛	800 ៛
416	លោក ឌី ហ្សូលី	ទូទៅ			800 ៛	800 ៛	800 ៛	800 ៛	800 ៛	800 ៛	800 ៛	800 ៛	800 ៛	800 ៛
421	លោកស្រី លីវ សុខហុង	ទូទៅ	3,000 ៛	2,900 ៛	2,900 ៛	2,900 ៛	2,900 ៛	2,900 ៛	2,900 ៛	2,900 ៛	2,900 ៛	2,900 ៛	2,900 ៛	2,900 ៛
៥- កំណត់ស្តី														
001	អគ្គិសនីកម្ពុជា	ទូទៅ	820 ៛	820 ៛	780 ៛	780 ៛	780 ៛	780 ៛	780 ៛	780 ៛	780 ៛	780 ៛	780 ៛	780 ៛
		សេវាករចែកចាយ	0.151 \$	0.151 \$	0.147 \$	0.147 \$	0.147 \$	0.147 \$	0.147 \$	0.147 \$	0.147 \$	0.147 \$	0.147 \$	0.147 \$
053	លោក ង៉ែត ហុង	ទូទៅ	1,000 ៛	1,000 ៛	800 ៛	800 ៛	800 ៛	800 ៛	800 ៛	800 ៛	800 ៛	800 ៛	800 ៛	800 ៛

អាជ្ញាធរអគ្គិសនីកម្ពុជា

		រោងចក្រ	0.1725 \$	0.1725 \$	0.1675 \$	0.1675 \$	0.1675 \$	0.1675 \$	0.1675 \$	0.1675 \$	0.1675 \$	0.1675 \$	0.1675 \$	0.1675 \$
067	លោក សុខ ហ៊ុយ	ទូទៅ	1,000 ៛	1,000 ៛	800 ៛	800 ៛	800 ៛	800 ៛	800 ៛	800 ៛	800 ៛	800 ៛	800 ៛	800 ៛
		រោងចក្រ	0.1725 \$	0.1725 \$	0.1675 \$	0.1675 \$	0.1675 \$	0.1675 \$	0.1675 \$	0.1675 \$	0.1675 \$	0.1675 \$	0.1675 \$	0.1675 \$
076	សហគ្រាស ឧដុង្គ ផែរវ៉ែ ស៊ីបផ្លាយ	ទូទៅ	1,000 ៛	1,000 ៛	800 ៛	800 ៛	800 ៛	800 ៛	800 ៛	800 ៛	800 ៛	800 ៛	800 ៛	800 ៛
		រោងចក្រ	0.1725 \$	0.1725 \$	0.1675 \$	0.1675 \$	0.1675 \$	0.1675 \$	0.1675 \$	0.1675 \$	0.1675 \$	0.1675 \$	0.1675 \$	0.1675 \$
082	សហគ្រាស អគ្គិសនី ពេជ្រនិល អិលខេ.អេស.	ទូទៅ	1,000 ៛	1,000 ៛	800 ៛	800 ៛	800 ៛	800 ៛	800 ៛	800 ៛	800 ៛	800 ៛	800 ៛	800 ៛
		តង់ស្យុងមធ្យម	0.1725 \$	0.1725 \$	0.1675 \$	0.1675 \$	0.1675 \$	0.1675 \$	0.1675 \$	0.1675 \$	0.1675 \$	0.1675 \$	0.1675 \$	0.1675 \$
099	ក្រុមហ៊ុន លីមីត ម៉ូរ៉េ ខូ អិលធីឌី	ទូទៅ	1,000 ៛	1,000 ៛	800 ៛	800 ៛	800 ៛	800 ៛	800 ៛	800 ៛	800 ៛	800 ៛	800 ៛	800 ៛
		តង់ស្យុងមធ្យម	0.1725 \$	0.1725 \$	0.1675 \$	0.1675 \$	0.1675 \$	0.1675 \$	0.1675 \$	0.1675 \$	0.1675 \$	0.1675 \$	0.1675 \$	0.1675 \$
101	ក្រុមហ៊ុន តូរ៉េ លឺនសេង ខូ អិលធីឌី	ទូទៅ	1,000 ៛	1,000 ៛	800 ៛	800 ៛	800 ៛	800 ៛	800 ៛	800 ៛	800 ៛	800 ៛	800 ៛	800 ៛
		តង់ស្យុងមធ្យម	0.1725 \$	0.1725 \$	0.1675 \$	0.1675 \$	0.1675 \$	0.1675 \$	0.1675 \$	0.1675 \$	0.1675 \$	0.1675 \$	0.1675 \$	0.1675 \$
136	លោក មែន គន្ធា	ទូទៅ	1,000 ៛	1,000 ៛	800 ៛	800 ៛	800 ៛	800 ៛	800 ៛	800 ៛	800 ៛	800 ៛	800 ៛	800 ៛
		តង់ស្យុងមធ្យម	0.1725 \$	0.1725 \$	0.1675 \$	0.1675 \$	0.1675 \$	0.1675 \$	0.1675 \$	0.1675 \$	0.1675 \$	0.1675 \$	0.1675 \$	0.1675 \$
137	ក្រុមហ៊ុន ម៉េង សុខឡេង ខនស្ត្រាក់សិន អេឡិចទ្រិក	ទូទៅ	1,000 ៛	1,000 ៛	800 ៛	800 ៛	800 ៛	800 ៛	800 ៛	800 ៛	800 ៛	800 ៛	800 ៛	800 ៛
		សិប្បកម្ម/ រោងចក្រ	0.1725 \$	0.1725 \$	0.1675 \$	0.1675 \$	0.1675 \$	0.1675 \$	0.1675 \$	0.1675 \$	0.1675 \$	0.1675 \$	0.1675 \$	0.1675 \$
154	លោក អ៊ុយ សុផាត	ទូទៅ	1,000 ៛	1,000 ៛	800 ៛	800 ៛	800 ៛	800 ៛	800 ៛	800 ៛	800 ៛	800 ៛	800 ៛	800 ៛
		តង់ស្យុងមធ្យម	0.1725 \$	0.1725 \$	0.1675 \$	0.1675 \$	0.1675 \$	0.1675 \$	0.1675 \$	0.1675 \$	0.1675 \$	0.1675 \$	0.1675 \$	0.1675 \$
155	សហគ្រាស អភិវឌ្ឍន៍អគ្គិសនី សំរិទ្ធកីរី	ទូទៅ	1,000 ៛	1,000 ៛	800 ៛	800 ៛	800 ៛	800 ៛	800 ៛	800 ៛	800 ៛	800 ៛	800 ៛	800 ៛
		តង់ស្យុងមធ្យម	0.1725 \$	0.1725 \$	0.1675 \$	0.1675 \$	0.1675 \$	0.1675 \$	0.1675 \$	0.1675 \$	0.1675 \$	0.1675 \$	0.1675 \$	0.1675 \$
156	លោក ម៉ែន សម្បត្តិ	ទូទៅ	1,000 ៛	1,000 ៛	800 ៛	800 ៛	800 ៛	800 ៛	800 ៛	800 ៛	800 ៛	800 ៛	800 ៛	800 ៛
		តង់ស្យុងមធ្យម	0.1725 \$	0.1725 \$	0.1675 \$	0.1675 \$	0.1675 \$	0.1675 \$	0.1675 \$	0.1675 \$	0.1675 \$	0.1675 \$	0.1675 \$	0.1675 \$

អាជ្ញាធរអគ្គិសនីកម្ពុជា

197	សហគ្រាស អេឡិកទ្រីស៊ីធី អង្គរកា	ទូទៅ	1,000 ៛	1,000 ៛	800 ៛	800 ៛	800 ៛	800 ៛	800 ៛	800 ៛	800 ៛	800 ៛	800 ៛	800 ៛
219	លោក កៀន សារ៉េន	ទូទៅ	1,000 ៛	1,000 ៛	800 ៛	800 ៛	800 ៛	800 ៛	800 ៛	800 ៛	800 ៛	800 ៛	800 ៛	800 ៛
		តង់ស្យុងមធ្យម	0.1725 \$	0.1725 \$	0.1675 \$	0.1675 \$	0.1675 \$	0.1675 \$	0.1675 \$	0.1675 \$	0.1675 \$	0.1675 \$	0.1675 \$	0.1675 \$
224	ក្រុមហ៊ុន សុខា អេឡិកទ្រីស៊ីធី	ទូទៅ	1,000 ៛	1,000 ៛	800 ៛	800 ៛	800 ៛	800 ៛	800 ៛	800 ៛	800 ៛	800 ៛	800 ៛	800 ៛
		តង់ស្យុងមធ្យម	0.1725 \$	0.1725 \$	0.1675 \$	0.1675 \$	0.1675 \$	0.1675 \$	0.1675 \$	0.1675 \$	0.1675 \$	0.1675 \$	0.1675 \$	0.1675 \$
237	លោក អាន សំអន	ទូទៅ	1,000 ៛	1,000 ៛	800 ៛	800 ៛	800 ៛	800 ៛	800 ៛	800 ៛	800 ៛	800 ៛	800 ៛	800 ៛
		តង់ស្យុងមធ្យម	0.1725 \$	0.1725 \$	0.1675 \$	0.1675 \$	0.1675 \$	0.1675 \$	0.1675 \$	0.1675 \$	0.1675 \$	0.1675 \$	0.1675 \$	0.1675 \$
338	ក្រុមហ៊ុន ភ្នំពេញ សូហ្គើរ	ទូទៅ	1,000 ៛	1,000 ៛	800 ៛	800 ៛	800 ៛	800 ៛	800 ៛	800 ៛	800 ៛	800 ៛	800 ៛	800 ៛
		តង់ស្យុងមធ្យម	0.1725 \$	0.1725 \$	0.1675 \$	0.1675 \$	0.1675 \$	0.1675 \$	0.1675 \$	0.1675 \$	0.1675 \$	0.1675 \$	0.1675 \$	0.1675 \$
385	លោកស្រី ចាន់ គឹម អេង	ទូទៅ	1,000 ៛	1,000 ៛	800 ៛	800 ៛	800 ៛	800 ៛	800 ៛	800 ៛	800 ៛	800 ៛	800 ៛	800 ៛
		តង់ស្យុងមធ្យម	0.1725 \$	0.1725 \$	0.1675 \$	0.1675 \$	0.1675 \$	0.1675 \$	0.1675 \$	0.1675 \$	0.1675 \$	0.1675 \$	0.1675 \$	0.1675 \$
386	លោក អ៊ុង យុនវឌ្ឍនៈ	ទូទៅ	1,000 ៛	1,000 ៛	800 ៛	800 ៛	800 ៛	800 ៛	800 ៛	800 ៛	800 ៛	800 ៛	800 ៛	800 ៛
		តង់ស្យុងមធ្យម	0.1725 \$	0.1725 \$	0.1675 \$	0.1675 \$	0.1675 \$	0.1675 \$	0.1675 \$	0.1675 \$	0.1675 \$	0.1675 \$	0.1675 \$	0.1675 \$
411	លោក អ៊ុង យុនវឌ្ឍនា	ទូទៅ	1,000 ៛	1,000 ៛	800 ៛	800 ៛	800 ៛	800 ៛	800 ៛	800 ៛	800 ៛	800 ៛	800 ៛	800 ៛

៦- កំណត់

006	ក្រុមហ៊ុន ផេង គៀង អេឡិកទ្រីស៊ីធី	ទូទៅ	1,200 ៛	1,200 ៛	800 ៛	800 ៛	800 ៛	800 ៛	800 ៛	800 ៛	800 ៛	800 ៛	800 ៛	800 ៛
012	ក្រុមហ៊ុន ខេម ដីលបូ អេឡិកទ្រីក ផៅវ៉ែ	ទូទៅ	1,200 ៛	1,200 ៛	800 ៛	800 ៛	800 ៛	800 ៛	800 ៛	800 ៛	800 ៛	800 ៛	800 ៛	800 ៛
019	លោក តៃ កុកអេង	ទូទៅ	1,200 ៛	1,200 ៛	800 ៛	800 ៛	800 ៛	800 ៛	800 ៛	800 ៛	800 ៛	800 ៛	800 ៛	800 ៛
032	លោក ជិន គង់	ទូទៅ	1,200 ៛	1,200 ៛	800 ៛	800 ៛	800 ៛	800 ៛	800 ៛	800 ៛	800 ៛	800 ៛	800 ៛	800 ៛
039	លោក គឹម ច័ន្ទតារា	ទូទៅ	1,200 ៛	1,200 ៛	800 ៛	800 ៛	800 ៛	800 ៛	800 ៛	800 ៛	800 ៛	800 ៛	800 ៛	800 ៛
063	លោក អ៊ុង ហុកស៊ុន	ទូទៅ	1,500 ៛	1,500 ៛	1,500 ៛	1,500 ៛	1,500 ៛	1,300 ៛	1,300 ៛	1,300 ៛	1,300 ៛	1,300 ៛	1,300 ៛	1,300 ៛
073	លោក ត្រឹង សាន	ទូទៅ	1,200 ៛	1,200 ៛	800 ៛	800 ៛	800 ៛	800 ៛	800 ៛	800 ៛	800 ៛	800 ៛	800 ៛	800 ៛

អាជ្ញាធរអគ្គិសនីកម្ពុជា

111	លោក គង់ រុន	ទូទៅ	1,150 ៛	1,150 ៛	800 ៛	800 ៛	800 ៛	800 ៛	800 ៛	800 ៛	800 ៛	800 ៛	800 ៛	800 ៛
		តង់ស្យុង មធ្យម	0.1965 \$	0.1965 \$	0.1675 \$	0.1675 \$	0.1675 \$	0.1675 \$	0.1675 \$	0.1675 \$	0.1675 \$	0.1675 \$	0.1675 \$	0.1675 \$
199	សហគ្រាស ស៊ីម ឡឺអ៊ី អេឡិកទ្រីស៊ីធី	ទូទៅ	2,200 ៛	2,100 ៛	2,000 ៛	2,000 ៛	2,000 ៛	2,000 ៛	2,100 ៛	2,100 ៛	2,000 ៛	2,000 ៛	2,100 ៛	2,100 ៛
228	សហគ្រាស ធី.ខេ.ធី.ឌី អេឡិកទ្រីស៊ីធី	ទូទៅ	1,300 ៛	1,300 ៛	1,300 ៛	1,300 ៛	1,300 ៛	1,300 ៛	1,300 ៛	1,300 ៛	1,300 ៛	1,300 ៛	1,300 ៛	1,300 ៛
245	លោក ណា សុខុម	ទូទៅ	1,200 ៛	1,200 ៛	800 ៛	800 ៛	800 ៛	800 ៛	800 ៛	800 ៛	800 ៛	800 ៛	800 ៛	800 ៛
326	សហគ្រាស វណ្ណា ឡឺហ៊ីម អេឡិកទ្រីស៊ីធី	ទូទៅ	2,200 ៛	2,100 ៛	2,000 ៛	2,000 ៛	2,000 ៛	2,000 ៛	2,100 ៛	2,100 ៛	2,000 ៛	2,000 ៛	2,100 ៛	2,100 ៛
327	លោក កើត ចន្ទី	ទូទៅ	1,300 ៛	1,300 ៛	1,300 ៛	1,300 ៛	1,300 ៛	1,300 ៛	1,300 ៛	1,300 ៛	1,300 ៛	1,300 ៛	1,300 ៛	1,300 ៛
328	លោក សៀង ទី	ទូទៅ	2,100 ៛	2,000 ៛	1,900 ៛	1,900 ៛	1,900 ៛	1,900 ៛	2,000 ៛	2,000 ៛	1,900 ៛	1,900 ៛	1,950 ៛	1,950 ៛
354	លោកស្រី យុន ណែហៀក	ទូទៅ	1,500 ៛	1,500 ៛	1,500 ៛	1,500 ៛	1,500 ៛	1,300 ៛	1,300 ៛	1,300 ៛	1,300 ៛	1,300 ៛	1,300 ៛	1,300 ៛
365	លោកស្រី ថៃ ធីតា	ទូទៅ	2,900 ៛	2,800 ៛	2,700 ៛	2,700 ៛	2,700 ៛	2,700 ៛	2,800 ៛	2,800 ៛	2,700 ៛	2,700 ៛	2,800 ៛	2,800 ៛
367	លោក សៀន សុផល	ទូទៅ	1,200 ៛	1,200 ៛	800 ៛	800 ៛	800 ៛	800 ៛	800 ៛	800 ៛	800 ៛	800 ៛	800 ៛	800 ៛
		តង់ស្យុងមធ្យម			0.1675 \$	0.1675 \$	0.1675 \$	0.1675 \$	0.1675 \$	0.1675 \$	0.1675 \$	0.1675 \$	0.1675 \$	0.1675 \$
368	លោក ម៉េង សុក្រវីរៈ	ទូទៅ	2,600 ៛	2,500 ៛	2,400 ៛	2,400 ៛	2,400 ៛	2,400 ៛	2,500 ៛	2,500 ៛	2,400 ៛	2,400 ៛	2,500 ៛	2,500 ៛
387	លោកស្រី អ៊ុច ប្រឹប	ទូទៅ	1,300 ៛	1,300 ៛	1,300 ៛	1,300 ៛	1,300 ៛	1,300 ៛	1,300 ៛	1,300 ៛	1,300 ៛	1,300 ៛	1,300 ៛	1,300 ៛
425	លោក ហ៊ុំ ថន	ទូទៅ												

៧- អំពា

001	អគ្គិសនីកម្ពុជា (កំពត)	ទូទៅ	920៛	920៛	780៛	780៛	780៛	780៛	780៛	780៛	780៛	780៛	780៛	780៛
		សេវាករចែកចាយ	0.151 \$	0.151 \$	0.147 \$	0.147 \$	0.147 \$	0.147 \$	0.147 \$	0.147 \$	0.147 \$	0.147 \$	0.147 \$	0.147 \$
001	អគ្គិសនីកម្ពុជា (កំពង់ត្រាច)	ទូទៅ	650៛	650៛	780៛	780៛	780៛	780៛	780៛	780៛	780៛	780៛	780៛	780៛
		សេវាករចែកចាយ	0.151 \$	0.151 \$	0.147 \$	0.147 \$	0.147 \$	0.147 \$	0.147 \$	0.147 \$	0.147 \$	0.147 \$	0.147 \$	0.147 \$
042	ក្រុមហ៊ុន អគ្គិសនី	ទូទៅ	1,000៛	1,000៛	800 ៛	800 ៛	800 ៛	800 ៛	800 ៛	800 ៛	800 ៛	800 ៛	800 ៛	800 ៛

អាជ្ញាធរអគ្គិសនីកម្ពុជា

	ត្រូវពង្រឹង	តង់ស្យុងមធ្យម	0.1725 \$	0.1725 \$	0.1675 \$	0.1675 \$	0.1675 \$	0.1675 \$	0.1675 \$	0.1675 \$	0.1675 \$	0.1675 \$	0.1675 \$	0.1675 \$
044	សហគ្រាស អគ្គិសនី ទឹកឈូ	ទូទៅ	1,000 ៛	1,000 ៛	800 ៛	800 ៛	800 ៛	800 ៛	800 ៛	800 ៛	800 ៛	800 ៛	800 ៛	800 ៛
		អាជីវកម្ម	0.1725 \$	0.1725 \$	0.1675 \$	0.1675 \$	0.1675 \$	0.1675 \$	0.1675 \$	0.1675 \$	0.1675 \$	0.1675 \$	0.1675 \$	0.1675 \$
		សេវាករចែកចាយ	0.151 \$	0.151 \$	0.147 \$	0.147 \$	0.147 \$	0.147 \$	0.147 \$	0.147 \$	0.147 \$	0.147 \$	0.147 \$	0.147 \$
093	សហគ្រាស អគ្គិសនី ទូកមាស	ទូទៅ	0.151 \$	0.151 \$	0.147 \$	0.147 \$	0.147 \$	0.147 \$	0.147 \$	0.147 \$	0.147 \$	0.147 \$	0.147 \$	0.147 \$
		អាជីវកម្ម	1,000 ៛	1,000 ៛	800 ៛	800 ៛	800 ៛	800 ៛	800 ៛	800 ៛	800 ៛	800 ៛	800 ៛	800 ៛
		សេវាករចែកចាយ	0.1725 \$	0.1725 \$	0.1675 \$	0.1675 \$	0.1675 \$	0.1675 \$	0.1675 \$	0.1675 \$	0.1675 \$	0.1675 \$	0.1675 \$	0.1675 \$
097	លោក យ៉ិន អ៊ុច	ទូទៅ	0.151 \$	0.151 \$	0.147 \$	0.147 \$	0.147 \$	0.147 \$	0.147 \$	0.147 \$	0.147 \$	0.147 \$	0.147 \$	0.147 \$
		តង់ស្យុងមធ្យម	1,000 ៛	1,000 ៛	800 ៛	800 ៛	800 ៛	800 ៛	800 ៛	800 ៛	800 ៛	800 ៛	800 ៛	800 ៛
180	ក្រុមហ៊ុន កែប ដៅវ៉ែ ស៊ីបង្ហាយ	ទូទៅ	0.1725 \$	0.1725 \$	0.1675 \$	0.1675 \$	0.1675 \$	0.1675 \$	0.1675 \$	0.1675 \$	0.1675 \$	0.1675 \$	0.1675 \$	0.1675 \$
		តង់ស្យុងមធ្យម	800 ៛	800 ៛	800 ៛	800 ៛	800 ៛	800 ៛	800 ៛	800 ៛	800 ៛	800 ៛	800 ៛	800 ៛
197	សហគ្រាស អេឡិចត្រូស៊ីធី អង្គរកោ	ទូទៅ	0.15 \$	0.15 \$	0.15 \$	0.15 \$	0.15 \$	0.15 \$	0.15 \$	0.15 \$	0.15 \$	0.15 \$	0.15 \$	0.15 \$
225	លោកស្រី ចាន់ សុគីម	ទូទៅ	1,000 ៛	1,000 ៛	800 ៛	800 ៛	800 ៛	800 ៛	800 ៛	800 ៛	800 ៛	800 ៛	800 ៛	800 ៛
		តង់ស្យុងមធ្យម	1,000 ៛	1,000 ៛	800 ៛	800 ៛	800 ៛	800 ៛	800 ៛	800 ៛	800 ៛	800 ៛	800 ៛	800 ៛

៨- កន្តារ

001	អគ្គិសនីកម្ពុជា	ទូទៅ												
		សេវាករចែកចាយ	0.151 \$	0.151 \$	0.147 \$	0.147 \$	0.147 \$	0.147 \$	0.147 \$	0.147 \$	0.147 \$	0.147 \$	0.147 \$	0.147 \$
011	ក្រុមហ៊ុន អានកូ	ទូទៅ	750 ៛	750 ៛	750 ៛	750 ៛	750 ៛	750 ៛	750 ៛	750 ៛	750 ៛	750 ៛	750 ៛	750 ៛
		តង់ស្យុងមធ្យម	0.1725 \$	0.1725 \$	0.1675 \$	0.1675 \$	0.1675 \$	0.1675 \$	0.1675 \$	0.1675 \$	0.1675 \$	0.1675 \$	0.1675 \$	0.1675 \$
		សេវាករចែកចាយ	550 ៛	550 ៛	550 ៛	550 ៛	550 ៛	550 ៛	550 ៛	550 ៛	550 ៛	550 ៛	550 ៛	550 ៛
014	ក្រុមហ៊ុន អិល វ៉ាយ ភី គ្រូប													
021	លោកស្រី នៅ ស្រីពេជ្រ	ទូទៅ	1,000 ៛	1,000 ៛	800 ៛	800 ៛	800 ៛	800 ៛	800 ៛	800 ៛	800 ៛	800 ៛	800 ៛	800 ៛
		តង់ស្យុងមធ្យម	0.1725 \$	0.1725 \$	0.1675 \$	0.1675 \$	0.1675 \$	0.1675 \$	0.1675 \$	0.1675 \$	0.1675 \$	0.1675 \$	0.1675 \$	0.1675 \$

អាជ្ញាធរអគ្គិសនីកម្ពុជា

037	ក្រុមហ៊ុន សេងហ៊ី ហ៊ុយគៀន ប៊ុនធឿម	ទូទៅ	1,000 ៛	1,000 ៛	800 ៛	800 ៛	800 ៛	800 ៛	800 ៛	800 ៛	800 ៛	800 ៛	800 ៛	800 ៛
		តង់ស្យុងមធ្យម	0.1725 \$	0.1725 \$	0.1675 \$	0.1675 \$	0.1675 \$	0.1675 \$	0.1675 \$	0.1675 \$	0.1675 \$	0.1675 \$	0.1675 \$	0.1675 \$
045	លោក សុខ សម្បូរណ៍	ទូទៅ	1,050 ៛	1,050 ៛	800 ៛	800 ៛	800 ៛	800 ៛	800 ៛	800 ៛	800 ៛	800 ៛	800 ៛	800 ៛
		តង់ស្យុងមធ្យម	0.1725 \$	0.1725 \$	0.1675 \$	0.1675 \$	0.1675 \$	0.1675 \$	0.1675 \$	0.1675 \$	0.1675 \$	0.1675 \$	0.1675 \$	0.1675 \$
049	សហគ្រាស អ៊ីសធើន ដៅវី សិបផ្កាយ អេនធើប្រាយ	ទូទៅ	1,000 ៛	1,000 ៛	800 ៛	800 ៛	800 ៛	800 ៛	800 ៛	800 ៛	800 ៛	800 ៛	800 ៛	800 ៛
		តង់ស្យុងមធ្យម	0.1725 \$	0.1725 \$	0.1675 \$	0.1675 \$	0.1675 \$	0.1675 \$	0.1675 \$	0.1675 \$	0.1675 \$	0.1675 \$	0.1675 \$	0.1675 \$
050	សហគ្រាស វីក្យ	ទូទៅ	820 ៛	820 ៛	800 ៛	800 ៛	800 ៛	800 ៛	800 ៛	800 ៛	800 ៛	800 ៛	800 ៛	800 ៛
		តង់ស្យុងមធ្យម	820 ៛	820 ៛	0.1675 \$	0.1675 \$	0.1675 \$	0.1675 \$	0.1675 \$	0.1675 \$	0.1675 \$	0.1675 \$	0.1675 \$	0.1675 \$
		សេវាករចែកចាយ	700 ៛	700 ៛	0.147 \$	0.147 \$	0.147 \$	0.147 \$	0.147 \$	0.147 \$	0.147 \$	0.147 \$	0.147 \$	0.147 \$
053	លោក ង៉ែត ហុង	ទូទៅ	1,000 ៛	1,000 ៛	800 ៛	800 ៛	800 ៛	800 ៛	800 ៛	800 ៛	800 ៛	800 ៛	800 ៛	800 ៛
		រោងចក្រ	0.1725 \$	0.1725 \$	0.1675 \$	0.1675 \$	0.1675 \$	0.1675 \$	0.1675 \$	0.1675 \$	0.1675 \$	0.1675 \$	0.1675 \$	0.1675 \$
058	សហគ្រាស អគ្គិសនី កន្ទួត	ទូទៅ	1,000 ៛	1,000 ៛	800 ៛	800 ៛	800 ៛	800 ៛	800 ៛	800 ៛	800 ៛	800 ៛	800 ៛	800 ៛
		តង់ស្យុងមធ្យម	0.1725 \$	0.1725 \$	0.1675 \$	0.1675 \$	0.1675 \$	0.1675 \$	0.1675 \$	0.1675 \$	0.1675 \$	0.1675 \$	0.1675 \$	0.1675 \$
061	សហគ្រាស អេឡិចទ្រីស៊ីធើ អង្គស្នួល	ទូទៅ	1,000 ៛	1,000 ៛	800 ៛	800 ៛	800 ៛	800 ៛	800 ៛	800 ៛	800 ៛	800 ៛	800 ៛	800 ៛
		តង់ស្យុងមធ្យម	0.1725 \$	0.1725 \$	0.1675 \$	0.1675 \$	0.1675 \$	0.1675 \$	0.1675 \$	0.1675 \$	0.1675 \$	0.1675 \$	0.1675 \$	0.1675 \$
062	លោក ង ឡុង	ទូទៅ	1,050 ៛	1,050 ៛	800 ៛	800 ៛	800 ៛	800 ៛	800 ៛	800 ៛	800 ៛	800 ៛	800 ៛	800 ៛
		តង់ស្យុងមធ្យម	0.1725 \$	0.1725 \$	0.1675 \$	0.1675 \$	0.1675 \$	0.1675 \$	0.1675 \$	0.1675 \$	0.1675 \$	0.1675 \$	0.1675 \$	0.1675 \$
066	ក្រុមហ៊ុន ពាន អ. ធើ ចែកណឡធើ	ទូទៅ	1,000 ៛	1,000 ៛	800 ៛	800 ៛	800 ៛	800 ៛	800 ៛	800 ៛	800 ៛	800 ៛	800 ៛	800 ៛
		តង់ស្យុងមធ្យម	0.1725 \$	0.1725 \$	0.1675 \$	0.1675 \$	0.1675 \$	0.1675 \$	0.1675 \$	0.1675 \$	0.1675 \$	0.1675 \$	0.1675 \$	0.1675 \$
071	ក្រុមហ៊ុន ធើ អិន ឌី អិន អេឡិចទ្រីស៊ីធើ	ទូទៅ	900 ៛	900 ៛	800 ៛	800 ៛	800 ៛	800 ៛	800 ៛	800 ៛	800 ៛	800 ៛	800 ៛	800 ៛
		តង់ស្យុងមធ្យម	0.1725 \$	0.1725 \$	0.1675 \$	0.1675 \$	0.1675 \$	0.1675 \$	0.1675 \$	0.1675 \$	0.1675 \$	0.1675 \$	0.1675 \$	0.1675 \$
076	សហគ្រាស ឧដុង្គ ដៅវី សិបផ្កាយ	ទូទៅ	1,000 ៛	1,000 ៛	800 ៛	800 ៛	800 ៛	800 ៛	800 ៛	800 ៛	800 ៛	800 ៛	800 ៛	800 ៛
		រោងចក្រ	0.1725 \$	0.1725 \$	0.1675 \$	0.1675 \$	0.1675 \$	0.1675 \$	0.1675 \$	0.1675 \$	0.1675 \$	0.1675 \$	0.1675 \$	0.1675 \$
086	សហគ្រាស អេឡិចទ្រីស៊ីធើ ស្នាង	ទូទៅ	900 ៛	900 ៛	800 ៛	800 ៛	800 ៛	800 ៛	800 ៛	800 ៛	800 ៛	800 ៛	800 ៛	800 ៛
		តង់ស្យុងមធ្យម	0.1725 \$	0.1725 \$	0.1675 \$	0.1675 \$	0.1675 \$	0.1675 \$	0.1675 \$	0.1675 \$	0.1675 \$	0.1675 \$	0.1675 \$	0.1675 \$

អាជ្ញាធរអគ្គិសនីកម្ពុជា

090	ក្រុមហ៊ុន វ៉ាសនា ញូលែន ផៅវ៉ែ	ទូទៅ	1,000 ៛	1,000 ៛	800 ៛	800 ៛	800 ៛	800 ៛	800 ៛	800 ៛	800 ៛	800 ៛	800 ៛	800 ៛
		រោងចក្រ	0.1725 \$	0.1725 \$	0.1675 \$	0.1675 \$	0.1675 \$	0.1675 \$	0.1675 \$	0.1675 \$	0.1675 \$	0.1675 \$	0.1675 \$	0.1675 \$
099	ក្រុមហ៊ុន លីម ម៉ូរ ខូ អិលធីឌី	ទូទៅ	1,000 ៛	1,000 ៛	800 ៛	800 ៛	800 ៛	800 ៛	800 ៛	800 ៛	800 ៛	800 ៛	800 ៛	800 ៛
		តង់ស្យុងមធ្យម	0.1725 \$	0.1725 \$	0.1675 \$	0.1675 \$	0.1675 \$	0.1675 \$	0.1675 \$	0.1675 \$	0.1675 \$	0.1675 \$	0.1675 \$	0.1675 \$
		សេវាករចែកចាយ	0.151 ៛	0.151 ៛	1.147 \$	1.147 \$	1.147 \$	1.147 \$	1.147 \$	1.147 \$	1.147 \$	1.147 \$	1.147 \$	1.147 \$
130	លោក ទ្រី ឡេង	អាជីវកម្ម	1,050 ៛	1,050 ៛	800 ៛	800 ៛	800 ៛	800 ៛	800 ៛	800 ៛	800 ៛	800 ៛	800 ៛	800 ៛
		អាជីវកម្ម	0.1725 \$	0.1725 \$	0.1675 \$	0.1675 \$	0.1675 \$	0.1675 \$	0.1675 \$	0.1675 \$	0.1675 \$	0.1675 \$	0.1675 \$	0.1675 \$
137	ក្រុមហ៊ុន ម៉ែង សុខឡេង ខនស្ត្រាក់សិន- អេឡិកទ្រីក	ទូទៅ	1,000 ៛	1,000 ៛	800 ៛	800 ៛	800 ៛	800 ៛	800 ៛	800 ៛	800 ៛	800 ៛	800 ៛	800 ៛
		រោងចក្រ	0.1725 \$	0.1725 \$	0.1675 \$	0.1675 \$	0.1675 \$	0.1675 \$	0.1675 \$	0.1675 \$	0.1675 \$	0.1675 \$	0.1675 \$	0.1675 \$
		សេវាករចែកចាយ	0.151 \$	0.151 \$	0.147 \$	0.147 \$	0.147 \$	0.147 \$	0.147 \$	0.147 \$	0.147 \$	0.147 \$	0.147 \$	0.147 \$
143	សេវាករ លាង ឈូននី	ទូទៅ	1,200 ៛	1,200 ៛	800 ៛	800 ៛	800 ៛	800 ៛	800 ៛	800 ៛	800 ៛	800 ៛	800 ៛	800 ៛
144	ក្រុមហ៊ុន ខេមរៈ អេនធីនាវ៉ែនឌីវឌីវឌី មេន	ទូទៅ	1,000 ៛	1,000 ៛	800 ៛	800 ៛	800 ៛	800 ៛	800 ៛	800 ៛	800 ៛	800 ៛	800 ៛	800 ៛
		រោងចក្រ	0.1725 \$	0.1725 \$	0.1675 \$	0.1675 \$	0.1675 \$	0.1675 \$	0.1675 \$	0.1675 \$	0.1675 \$	0.1675 \$	0.1675 \$	0.1675 \$
150	ក្រុមហ៊ុន អគ្គិសនី កៀនស្វាយ	ទូទៅ	1,000 ៛	1,000 ៛	800 ៛	800 ៛	800 ៛	800 ៛	800 ៛	800 ៛	800 ៛	800 ៛	800 ៛	800 ៛
		តង់ស្យុងមធ្យម	0.1725 \$	0.1725 \$	0.1675 \$	0.1675 \$	0.1675 \$	0.1675 \$	0.1675 \$	0.1675 \$	0.1675 \$	0.1675 \$	0.1675 \$	0.1675 \$
		សេវាករចែកចាយ	0.151 \$	0.151 \$	0.147 \$	0.147 \$	0.147 \$	0.147 \$	0.147 \$	0.147 \$	0.147 \$	0.147 \$	0.147 \$	0.147 \$
151	ក្រុមហ៊ុន ខ្មែរ អេឡិចទ្រីស៊ីធី ស៊ីវិស	ទូទៅ	950 ៛	950 ៛	800 ៛	800 ៛	800 ៛	800 ៛	800 ៛	800 ៛	800 ៛	800 ៛	800 ៛	800 ៛
		រោងចក្រ	0.1725 \$	0.1725 \$	0.1675 \$	0.1675 \$	0.1675 \$	0.1675 \$	0.1675 \$	0.1675 \$	0.1675 \$	0.1675 \$	0.1675 \$	0.1675 \$
		សេវាករចែកចាយ	0.151 \$	0.151 \$	0.147 \$	0.147 \$	0.147 \$	0.147 \$	0.147 \$	0.147 \$	0.147 \$	0.147 \$	0.147 \$	0.147 \$
153	សហគ្រាស អគ្គិសនី បឹងខ្សាង	ទូទៅ	1,000 ៛	1,000 ៛	800 ៛	800 ៛	800 ៛	800 ៛	800 ៛	800 ៛	800 ៛	800 ៛	800 ៛	800 ៛
		តង់ស្យុងមធ្យម	0.1725 \$	0.1725 \$	0.1675 \$	0.1675 \$	0.1675 \$	0.1675 \$	0.1675 \$	0.1675 \$	0.1675 \$	0.1675 \$	0.1675 \$	0.1675 \$
154	លោក អ៊ុយ សុផាត	ទូទៅ	1,000 ៛	1,000 ៛	800 ៛	800 ៛	800 ៛	800 ៛	800 ៛	800 ៛	800 ៛	800 ៛	800 ៛	800 ៛
		តង់ស្យុងមធ្យម	0.1725 \$	0.1725 \$	0.1675 \$	0.1675 \$	0.1675 \$	0.1675 \$	0.1675 \$	0.1675 \$	0.1675 \$	0.1675 \$	0.1675 \$	0.1675 \$
169	លោក ប៊ុន ហ៊ុយ	ទូទៅ	1,000 ៛	1,000 ៛	800 ៛	800 ៛	800 ៛	800 ៛	800 ៛	800 ៛	800 ៛	800 ៛	800 ៛	800 ៛
		តង់ស្យុងមធ្យម	0.1725 \$	0.1725 \$	0.1675 \$	0.1675 \$	0.1675 \$	0.1675 \$	0.1675 \$	0.1675 \$	0.1675 \$	0.1675 \$	0.1675 \$	0.1675 \$

អាជ្ញាធរអគ្គិសនីកម្ពុជា

170	លោក ឈុន លី	ទូទៅ	1,000 ៛	1,000 ៛	800 ៛	800 ៛	800 ៛	800 ៛	800 ៛	800 ៛	800 ៛	800 ៛	800 ៛	800 ៛	
		តង់ស្យុងមធ្យម	0.1725 \$	0.1725 \$	0.1675 \$	0.1675 \$	0.1675 \$	0.1675 \$	0.1675 \$	0.1675 \$	0.1675 \$	0.1675 \$	0.1675 \$	0.1675 \$	0.1675 \$
171	លោកស្រី ក្នុង សោភា	ទូទៅ	1,050 ៛	1,050 ៛	800 ៛	800 ៛	800 ៛	800 ៛	800 ៛	800 ៛	800 ៛	800 ៛	800 ៛	800 ៛	
		តង់ស្យុងមធ្យម	0.1725 \$	0.1725 \$	0.1675 \$	0.1675 \$	0.1675 \$	0.1675 \$	0.1675 \$	0.1675 \$	0.1675 \$	0.1675 \$	0.1675 \$	0.1675 \$	0.1675 \$
174	សហគ្រាស អេឡិចត្រិចស៊ីធី ពត់សរ	ទូទៅ	1,000 ៛	1,000 ៛	800 ៛	800 ៛	800 ៛	800 ៛	800 ៛	800 ៛	800 ៛	800 ៛	800 ៛	800 ៛	
		តង់ស្យុងមធ្យម	0.1725 \$	0.1725 \$	0.1675 \$	0.1675 \$	0.1675 \$	0.1675 \$	0.1675 \$	0.1675 \$	0.1675 \$	0.1675 \$	0.1675 \$	0.1675 \$	0.1675 \$
176	ក្រុមហ៊ុន ទិត្យ មានជ័យ អេឡិចត្រិចស៊ីធី សីបង្ហាយ	ទូទៅ	1,000 ៛	1,000 ៛	800 ៛	800 ៛	800 ៛	800 ៛	800 ៛	800 ៛	800 ៛	800 ៛	800 ៛	800 ៛	
		តង់ស្យុងមធ្យម	0.1725 \$	0.1725 \$	0.1675 \$	0.1675 \$	0.1675 \$	0.1675 \$	0.1675 \$	0.1675 \$	0.1675 \$	0.1675 \$	0.1675 \$	0.1675 \$	0.1675 \$
179	សហគ្រាស អគ្គិសនី ញឹក ម៉ី	ទូទៅ	1,000 ៛	1,000 ៛	800 ៛	800 ៛	800 ៛	800 ៛	800 ៛	800 ៛	800 ៛	800 ៛	800 ៛	800 ៛	
		តង់ស្យុងមធ្យម	0.1725 \$	0.1725 \$	0.1675 \$	0.1675 \$	0.1675 \$	0.1675 \$	0.1675 \$	0.1675 \$	0.1675 \$	0.1675 \$	0.1675 \$	0.1675 \$	0.1675 \$
186	លោកស្រី ស៊ុន អូន	ទូទៅ	1,050 ៛	1,050 ៛	800 ៛	800 ៛	800 ៛	800 ៛	800 ៛	800 ៛	800 ៛	800 ៛	800 ៛	800 ៛	
		តង់ស្យុងមធ្យម	0.1725 \$	0.1725 \$	0.1675 \$	0.1675 \$	0.1675 \$	0.1675 \$	0.1675 \$	0.1675 \$	0.1675 \$	0.1675 \$	0.1675 \$	0.1675 \$	0.1675 \$
204	ក្រុមហ៊ុន អគ្គិសនី ព្រះប្រសប់	ទូទៅ	1,050 ៛	1,050 ៛	800 ៛	800 ៛	800 ៛	800 ៛	800 ៛	800 ៛	800 ៛	800 ៛	800 ៛	800 ៛	
		តង់ស្យុងមធ្យម	0.1725 \$	0.1725 \$	0.1675 \$	0.1675 \$	0.1675 \$	0.1675 \$	0.1675 \$	0.1675 \$	0.1675 \$	0.1675 \$	0.1675 \$	0.1675 \$	0.1675 \$
209	លោក សុខ ព័ន	ទូទៅ	1,050 ៛	1,050 ៛	800 ៛	800 ៛	800 ៛	800 ៛	800 ៛	800 ៛	800 ៛	800 ៛	800 ៛	800 ៛	
		តង់ស្យុងមធ្យម	0.1725 \$	0.1725 \$	0.1675 \$	0.1675 \$	0.1675 \$	0.1675 \$	0.1675 \$	0.1675 \$	0.1675 \$	0.1675 \$	0.1675 \$	0.1675 \$	0.1675 \$
211	លោកស្រី អ៊ុំ ម៉ាឡា	ទូទៅ	1,000 ៛	1,000 ៛	800 ៛	800 ៛	800 ៛	800 ៛	800 ៛	800 ៛	800 ៛	800 ៛	800 ៛	800 ៛	
		តង់ស្យុងមធ្យម	0.1725 \$	0.1725 \$	0.1675 \$	0.1675 \$	0.1675 \$	0.1675 \$	0.1675 \$	0.1675 \$	0.1675 \$	0.1675 \$	0.1675 \$	0.1675 \$	0.1675 \$
219	លោក កឿន សារ៉េន	ទូទៅ	1,000 ៛	1,000 ៛	800 ៛	800 ៛	800 ៛	800 ៛	800 ៛	800 ៛	800 ៛	800 ៛	800 ៛	800 ៛	
		តង់ស្យុងមធ្យម	0.1725 \$	0.1725 \$	0.1675 \$	0.1675 \$	0.1675 \$	0.1675 \$	0.1675 \$	0.1675 \$	0.1675 \$	0.1675 \$	0.1675 \$	0.1675 \$	0.1675 \$
222	ក្រុមហ៊ុន អគ្គិសនី ដង្កោ	ទូទៅ	1,000 ៛	1,000 ៛	800 ៛	800 ៛	800 ៛	800 ៛	800 ៛	800 ៛	800 ៛	800 ៛	800 ៛	800 ៛	
		តង់ស្យុងមធ្យម	0.1725 \$	0.1725 \$	0.1675 \$	0.1675 \$	0.1675 \$	0.1675 \$	0.1675 \$	0.1675 \$	0.1675 \$	0.1675 \$	0.1675 \$	0.1675 \$	0.1675 \$
223	ក្រុមហ៊ុន អិល អឹម ខេ	ទូទៅ	1,000 ៛	1,000 ៛	800 ៛	800 ៛	800 ៛	800 ៛	800 ៛	800 ៛	800 ៛	800 ៛	800 ៛	800 ៛	
		រោងចក្រ	0.1725 \$	0.1725 \$	0.1675 \$	0.1675 \$	0.1675 \$	0.1675 \$	0.1675 \$	0.1675 \$	0.1675 \$	0.1675 \$	0.1675 \$	0.1675 \$	0.1675 \$
		សេវាករចែកចាយ	0.151 \$	0.151 \$	0.147 \$	0.147 \$	0.147 \$	0.147 \$	0.147 \$	0.147 \$	0.147 \$	0.147 \$	0.147 \$	0.147 \$	0.147 \$

អាជ្ញាធរអគ្គិសនីកម្ពុជា

224	ក្រុមហ៊ុន សុខា អេឡិចត្រិចស៊ីធី	ទូទៅ	1,000 ៛	1,000 ៛	800 ៛	800 ៛	800 ៛	800 ៛	800 ៛	800 ៛	800 ៛	800 ៛	800 ៛	800 ៛	
		រោងចក្រ	0.1725 \$	0.1725 \$	0.1675 \$	0.1675 \$	0.1675 \$	0.1675 \$	0.1675 \$	0.1675 \$	0.1675 \$	0.1675 \$	0.1675 \$	0.1675 \$	0.1675 \$
		សេវាករចែកចាយ	0.151 \$	0.151 \$	0.147 \$	0.147 \$	0.147 \$	0.147 \$	0.147 \$	0.147 \$	0.147 \$	0.147 \$	0.147 \$	0.147 \$	0.147 \$
226	សហគ្រាស អគ្គិសនី សំរោងធំ	ទូទៅ	1,000 ៛	1,000 ៛	800 ៛	800 ៛	800 ៛	800 ៛	800 ៛	800 ៛	800 ៛	800 ៛	800 ៛	800 ៛	
		តង់ស្យុងមធ្យម	0.175 \$	0.175 \$	0.1675 \$	0.1675 \$	0.1675 \$	0.1675 \$	0.1675 \$	0.1675 \$	0.1675 \$	0.1675 \$	0.1675 \$	0.1675 \$	0.1675 \$
230	លោកស្រី ថូយ រុន	ទូទៅ	1,050 ៛	1,050 ៛	800 ៛	800 ៛	800 ៛	800 ៛	800 ៛	800 ៛	800 ៛	800 ៛	800 ៛	800 ៛	
		តង់ស្យុងមធ្យម	0.1725 \$	0.1725 \$	0.1675 \$	0.1675 \$	0.1675 \$	0.1675 \$	0.1675 \$	0.1675 \$	0.1675 \$	0.1675 \$	0.1675 \$	0.1675 \$	0.1675 \$
234	សហគ្រាស សូហ្វប៊ែក	ទូទៅ	1,000 ៛	1,000 ៛	800 ៛	800 ៛	800 ៛	800 ៛	800 ៛	800 ៛	800 ៛	800 ៛	800 ៛	800 ៛	
		តង់ស្យុងមធ្យម	0.1725 \$	0.1725 \$	0.1675 \$	0.1675 \$	0.1675 \$	0.1675 \$	0.1675 \$	0.1675 \$	0.1675 \$	0.1675 \$	0.1675 \$	0.1675 \$	0.1675 \$
235	លោក ចេង សុផល	ទូទៅ	1,050 ៛	1,050 ៛	800 ៛	800 ៛	800 ៛	800 ៛	800 ៛	800 ៛	800 ៛	800 ៛	800 ៛	800 ៛	
		តង់ស្យុងមធ្យម	0.1725 \$	0.1725 \$	0.1675 \$	0.1675 \$	0.1675 \$	0.1675 \$	0.1675 \$	0.1675 \$	0.1675 \$	0.1675 \$	0.1675 \$	0.1675 \$	0.1675 \$
243	ក្រុមហ៊ុន អេសវីស៊ី ដៅវី ឌីវីឡូបមេន	ទូទៅ	1,000 ៛	1,000 ៛	800 ៛	800 ៛	800 ៛	800 ៛	800 ៛	800 ៛	800 ៛	800 ៛	800 ៛	800 ៛	
		តង់ស្យុងមធ្យម	0.1725 \$	0.1725 \$	0.1675 \$	0.1675 \$	0.1675 \$	0.1675 \$	0.1675 \$	0.1675 \$	0.1675 \$	0.1675 \$	0.1675 \$	0.1675 \$	0.1675 \$
249	លោក វ៉ាន់ វ៉ាម៉ុន	ទូទៅ	1,050 ៛	1,050 ៛	800 ៛	800 ៛	800 ៛	800 ៛	800 ៛	800 ៛	800 ៛	800 ៛	800 ៛	800 ៛	
		តង់ស្យុងមធ្យម	0.1725 \$	0.1725 \$	0.1675 \$	0.1675 \$	0.1675 \$	0.1675 \$	0.1675 \$	0.1675 \$	0.1675 \$	0.1675 \$	0.1675 \$	0.1675 \$	0.1675 \$
250	លោកស្រី ស៊ុយ ចំណាន	ទូទៅ	1,200 ៛	1,200 ៛	800 ៛	800 ៛	800 ៛	800 ៛	800 ៛	800 ៛	800 ៛	800 ៛	800 ៛	800 ៛	
261	សហគ្រាស អភិវឌ្ឍន៍ អគ្គិសនី ជនបទ	ទូទៅ	1,000 ៛	1,000 ៛	800 ៛	800 ៛	800 ៛	800 ៛	800 ៛	800 ៛	800 ៛	800 ៛	800 ៛	800 ៛	
		តង់ស្យុងមធ្យម	0.1725 \$	0.1725 \$	0.1675 \$	0.1675 \$	0.1675 \$	0.1675 \$	0.1675 \$	0.1675 \$	0.1675 \$	0.1675 \$	0.1675 \$	0.1675 \$	0.1675 \$
264	លោក អែ ហេងហួត	ទូទៅ	1,000 ៛	1,000 ៛	800 ៛	800 ៛	800 ៛	800 ៛	800 ៛	800 ៛	800 ៛	800 ៛	800 ៛	800 ៛	
		រោងចក្រ	0.1725 \$	0.1725 \$	0.1675 \$	0.1675 \$	0.1675 \$	0.1675 \$	0.1675 \$	0.1675 \$	0.1675 \$	0.1675 \$	0.1675 \$	0.1675 \$	0.1675 \$
266	លោកស្រី សោ សាអ៊ិន	ទូទៅ	1,000 ៛	1,000 ៛	800 ៛	800 ៛	800 ៛	800 ៛	800 ៛	800 ៛	800 ៛	800 ៛	800 ៛	800 ៛	
		តង់ស្យុងមធ្យម	0.1725 \$	0.1725 \$	0.1675 \$	0.1675 \$	0.1675 \$	0.1675 \$	0.1675 \$	0.1675 \$	0.1675 \$	0.1675 \$	0.1675 \$	0.1675 \$	0.1675 \$
272	សហគ្រាស អគ្គិសនី កំពង់ចម្លងបាក់ដាវ	ទូទៅ	1,050 ៛	1,050 ៛	800 ៛	800 ៛	800 ៛	800 ៛	800 ៛	800 ៛	800 ៛	800 ៛	800 ៛	800 ៛	
		តង់ស្យុងមធ្យម	0.1725 \$	0.1725 \$	0.1675 \$	0.1675 \$	0.1675 \$	0.1675 \$	0.1675 \$	0.1675 \$	0.1675 \$	0.1675 \$	0.1675 \$	0.1675 \$	0.1675 \$
278	ក្រុមហ៊ុន អគ្គិសនី ជ្រៃលាស់ ឯ.ក	ទូទៅ	1,000 ៛	1,000 ៛	800 ៛	800 ៛	800 ៛	800 ៛	800 ៛	800 ៛	800 ៛	800 ៛	800 ៛	800 ៛	
		តង់ស្យុងមធ្យម	0.1725 \$	0.1725 \$	0.1675 \$	0.1675 \$	0.1675 \$	0.1675 \$	0.1675 \$	0.1675 \$	0.1675 \$	0.1675 \$	0.1675 \$	0.1675 \$	0.1675 \$

អាជ្ញាធរអគ្គិសនីកម្ពុជា

		សេវាករចែកចាយ	0.151 \$	0.151 \$	0.147 \$	0.147 \$	0.147 \$	0.147 \$	0.147 \$	0.147 \$	0.147 \$	0.147 \$	0.147 \$	0.147 \$
316	សហគ្រាស ក្នុងសំណង ឌីជីថលមេន	ទូទៅ	1,000 ៛	1,000 ៛	800 ៛	800 ៛	800 ៛	800 ៛	800 ៛	800 ៛	800 ៛	800 ៛	800 ៛	800 ៛
		តង់ស្យុងមធ្យម	0.1725 \$	0.1725 \$	0.1675 \$	0.1675 \$	0.1675 \$	0.1675 \$	0.1675 \$	0.1675 \$	0.1675 \$	0.1675 \$	0.1675 \$	0.1675 \$
335	លោកស្រី យុន ណែតាង	ទូទៅ	1,050 ៛	1,050 ៛	800 ៛	800 ៛	800 ៛	800 ៛	800 ៛	800 ៛	800 ៛	800 ៛	800 ៛	800 ៛
		តង់ស្យុងមធ្យម	0.1725 \$	0.1725 \$	0.1675 \$	0.1675 \$	0.1675 \$	0.1675 \$	0.1675 \$	0.1675 \$	0.1675 \$	0.1675 \$	0.1675 \$	0.1675 \$
		សេវាករចែកចាយ	0.167 \$	0.167 \$	0.147 \$	0.147 \$	0.147 \$	0.147 \$	0.147 \$	0.147 \$	0.147 \$	0.147 \$	0.147 \$	0.147 \$
347	ក្រុមហ៊ុន ៧ អិនឌី គ្រូប	ទូទៅ	1,050 ៛	1,050 ៛	800 ៛	800 ៛	800 ៛	800 ៛	800 ៛	800 ៛	800 ៛	800 ៛	800 ៛	800 ៛
		តង់ស្យុងមធ្យម	0.1725 \$	0.1725 \$	0.1675 \$	0.1675 \$	0.1675 \$	0.1675 \$	0.1675 \$	0.1675 \$	0.1675 \$	0.1675 \$	0.1675 \$	0.1675 \$
350	សហគ្រាស អគ្គិសនី ល្វាងម	ទូទៅ	1,050 ៛	1,050 ៛	800 ៛	800 ៛	800 ៛	800 ៛	800 ៛	800 ៛	800 ៛	800 ៛	800 ៛	800 ៛
		តង់ស្យុងមធ្យម	0.1725 \$	0.1725 \$	0.1675 \$	0.1675 \$	0.1675 \$	0.1675 \$	0.1675 \$	0.1675 \$	0.1675 \$	0.1675 \$	0.1675 \$	0.1675 \$
355	លោក ឈរ វ៉ែងដួន	ទូទៅ	1,050 ៛	1,050 ៛	800 ៛	800 ៛	800 ៛	800 ៛	800 ៛	800 ៛	800 ៛	800 ៛	800 ៛	800 ៛
		តង់ស្យុងមធ្យម	0.1725 \$	0.1725 \$	0.1675 \$	0.1675 \$	0.1675 \$	0.1675 \$	0.1675 \$	0.1675 \$	0.1675 \$	0.1675 \$	0.1675 \$	0.1675 \$
381	ក្រុមហ៊ុន ឈុន ហុង គ្រូប	តង់ស្យុងមធ្យម	0.183 \$	0.181 \$	0.181 \$	0.181 \$	0.181 \$	0.181 \$	0.181 \$	0.181 \$	0.181 \$	0.181 \$	0.181 \$	0.181 \$
398	ក្រុមហ៊ុន សំរោងធំ អេស អ៊ី ហ្សេត	តង់ស្យុងមធ្យម	830 ៛	830 ៛	830 ៛	830 ៛	830 ៛	830 ៛	830 ៛	830 ៛	830 ៛	830 ៛	830 ៛	830 ៛
411	លោក អ៊ុង យុនវឌ្ឍនា	ទូទៅ			800 ៛	800 ៛	800 ៛	800 ៛	800 ៛	800 ៛	800 ៛	800 ៛	800 ៛	800 ៛
415	លោកស្រី កែវ វ៉ាន	ទូទៅ			800 ៛	800 ៛	800 ៛	800 ៛	800 ៛	800 ៛	800 ៛	800 ៛	800 ៛	800 ៛
៩- កោះកុង														
014	ក្រុមហ៊ុន អិល វ៉ាយភី គ្រូប (កោះកុង)	លំនៅដ្ឋាន	6 បាត	6 បាត	6 បាត	6 បាត	6 បាត	6 បាត	6 បាត	6 បាត	6 បាត	6 បាត	6 បាត	6 បាត
		ក្រុមហ៊ុន	5.8 បាត	5.8 បាត	5.8 បាត	5.8 បាត	5.8 បាត	5.8 បាត	5.8 បាត	5.8 បាត	5.8 បាត	5.8 បាត	5.8 បាត	5.8 បាត
028	លោក សំរិទ្ធ សុទ្ធី	ទូទៅ	1,000 ៛	1,000 ៛	800 ៛	800 ៛	800 ៛	800 ៛	800 ៛	800 ៛	800 ៛	800 ៛	800 ៛	800 ៛
106	លោកស្រី អាន់ សំឡាន	ទូទៅ	2,300 ៛	2,200 ៛	2,100 ៛	2,100 ៛	2,100 ៛	2,100 ៛	2,200 ៛	2,200 ៛	2,100 ៛	2,100 ៛	2,100 ៛	2,100 ៛
358	លោកស្រី ភាវ ឆាយស៊ុយ	ទូទៅ	1,100 ៛	1,100 ៛	800 ៛	800 ៛	800 ៛	800 ៛	800 ៛	800 ៛	800 ៛	800 ៛	800 ៛	800 ៛

អាជ្ញាធរអគ្គិសនីកម្ពុជា

370	លោក ផាត សុផា	ទូទៅ	3,100 ៛	3,100 ៛	800 ៛	800 ៛	800 ៛	800 ៛	800 ៛	800 ៛	800 ៛	800 ៛	800 ៛	800 ៛
371	លោក ហេង ហុយ	ទូទៅ	1,000 ៛	1,000 ៛	800 ៛	800 ៛	800 ៛	800 ៛	800 ៛	800 ៛	800 ៛	800 ៛	800 ៛	800 ៛
		តង់ស្យុងមធ្យម	0.1725 \$	0.1725 \$	0.1675 \$	0.1675 \$	0.1675 \$	0.1675 \$	0.1675 \$	0.1675 \$	0.1675 \$	0.1675 \$	0.1675 \$	0.1675 \$
418	លោកស្រី ឆេង ទូច	ទូទៅ	2,900 ៛	2,900 ៛	2,900 ៛	2,900 ៛	2,900 ៛	2,900 ៛	2,900 ៛	2,900 ៛	2,900 ៛	2,900 ៛	2,900 ៛	2,900 ៛
90- ក្របះ														
001	អគ្គិសនីកម្ពុជា (ស្នូល)	ទូទៅ	600 ៛	600 ៛	600 ៛	600 ៛	600 ៛	600 ៛	600 ៛	600 ៛	600 ៛	600 ៛	600 ៛	600 ៛
001	អគ្គិសនីកម្ពុជា (ក្របះ)	ទូទៅ	1,050 ៛	1,050 ៛	950 ៛	950 ៛	950 ៛	950 ៛	950 ៛	950 ៛	950 ៛	950 ៛	950 ៛	950 ៛
		សេវាករចែកចាយ	0.151 \$	0.151 \$	0.150 \$	0.150 \$	0.150 \$	0.150 \$	0.150 \$	0.150 \$	0.150 \$	0.150 \$	0.150 \$	0.150 \$
191	លោកស្រី គិន វិភារី	ទូទៅ	1,050 ៛	1,050 ៛	1,050 ៛	1,050 ៛	1,050 ៛	1,000 ៛	1,000 ៛	1,000 ៛	1,000 ៛	1,000 ៛	1,000 ៛	1,000 ៛
		តង់ស្យុងមធ្យម	0.1725 \$	0.1725 \$	0.1725 \$	0.1725 \$	0.1725 \$	0.1725 \$	0.1725 \$	0.1725 \$	0.1725 \$	0.1725 \$	0.1725 \$	0.1725 \$
217	លោក ហាំង ពៅ	ទូទៅ	1,050 ៛	1,050 ៛	800 ៛	800 ៛	800 ៛	800 ៛	800 ៛	800 ៛	800 ៛	800 ៛	800 ៛	800 ៛
		តង់ស្យុងមធ្យម	0.1725 \$	0.1725 \$	0.1675 \$	0.1675 \$	0.1675 \$	0.1675 \$	0.1675 \$	0.1675 \$	0.1675 \$	0.1675 \$	0.1675 \$	0.1675 \$
227	លោក យោន បញ្ញាវត្ត	ទូទៅ	1,050 ៛	1,050 ៛	800 ៛	800 ៛	800 ៛	800 ៛	800 ៛	800 ៛	800 ៛	800 ៛	800 ៛	800 ៛
		តង់ស្យុងមធ្យម	0.1725 \$	0.1725 \$	0.1675 \$	0.1675 \$	0.1675 \$	0.1675 \$	0.1675 \$	0.1675 \$	0.1675 \$	0.1675 \$	0.1675 \$	0.1675 \$
263	លោក ពេជ្រ ឧត្តម	ទូទៅ	2,000 ៛	1,900 ៛	1,800 ៛	1,800 ៛	1,800 ៛	1,800 ៛	1,900 ៛	1,900 ៛	1,800 ៛	1,800 ៛	1,800 ៛	1,800 ៛
321	លោក សួរ ថារិន	ទូទៅ	1,100 ៛	1,100 ៛	1,050 ៛	1,050 ៛	1,050 ៛	1,000 ៛	1,000 ៛	1,000 ៛	1,000 ៛	1,000 ៛	1,000 ៛	1,000 ៛
		តង់ស្យុងមធ្យម	0.1725 \$	0.1725 \$	0.1725 \$	0.1725 \$	0.1725 \$	0.1725 \$	0.1725 \$	0.1725 \$	0.1725 \$	0.1725 \$	0.1725 \$	0.1725 \$
342	ក្រុមហ៊ុន យោនសុភិទ្ធី ត្រឡឹង	ទូទៅ	1,050 ៛	1,050 ៛	1,050 ៛	1,050 ៛	1,050 ៛	1,000 ៛	1,000 ៛	1,000 ៛	1,000 ៛	1,000 ៛	1,000 ៛	1,000 ៛
		តង់ស្យុងមធ្យម	0.1725 \$	0.1725 \$	0.1725 \$	0.1725 \$	0.1725 \$	0.1725 \$	0.1725 \$	0.1725 \$	0.1725 \$	0.1725 \$	0.1725 \$	0.1725 \$
346	លោកស្រី ជា សុខ ខេង	ទូទៅ	2,500 ៛	2,400 ៛	2,300 ៛	1,200 ៛	1,200 ៛	1,000 ៛	1,000 ៛	1,000 ៛	1,000 ៛	1,000 ៛	1,000 ៛	1,000 ៛
352	លោក លន់ ភារ៉ុ	ទូទៅ	2,200 ៛	2,100 ៛	2,000 ៛	2,000 ៛	2,000 ៛	2,000 ៛	2,100 ៛	2,100 ៛	2,000 ៛	2,000 ៛	1,900 ៛	1,900 ៛
353	លោក សុខ ហេង សាំង	ទូទៅ	2,500 ៛	2,400 ៛	2,300 ៛	2,300 ៛	2,300 ៛	2,300 ៛	2,400 ៛	2,400 ៛	2,300 ៛	2,300 ៛	2,350 ៛	2,350 ៛
395	លោកស្រី យុន	ទូទៅ	1,050 ៛	1,050 ៛	1,050 ៛	1,050 ៛	1,050 ៛	1,000 ៛	1,000 ៛	1,000 ៛	1,000 ៛	1,000 ៛	1,000 ៛	1,000 ៛

អាជ្ញាធរអគ្គិសនីកម្ពុជា

	សុខហ្វិច	តង់ស្យុងមធ្យម	0.1725 \$	0.1725 \$	0.1725 \$	0.1725 \$	0.1725 \$	0.1725 \$	0.1725 \$	0.1725 \$	0.1725 \$	0.1725 \$	0.1725 \$	0.1725 \$
១១- ភ្នំពេញ														
001	អគ្គិសនីកម្ពុជា	ទូទៅ	820 ៛	820 ៛	780 ៛	780 ៛	780 ៛	780 ៛	780 ៛	780 ៛	780 ៛	780 ៛	780 ៛	780 ៛
014	ក្រុមហ៊ុន អិល វ៉ាយ ភីគ្រុប	ទូទៅ												
050	សហគ្រាស រីកូ	ទូទៅ	820 ៛	820 ៛	800 ៛	800 ៛	800 ៛	800 ៛	800 ៛	800 ៛	800 ៛	800 ៛	800 ៛	800 ៛
066	ក្រុមហ៊ុន ពាន អ.ជី ថេកណូឡូជី	ទូទៅ	1,000 ៛	1,000 ៛	800 ៛	800 ៛	800 ៛	800 ៛	800 ៛	800 ៛	800 ៛	800 ៛	800 ៛	800 ៛
		តង់ស្យុងមធ្យម	0.1725 \$	0.1725 \$	0.1675 \$	0.1675 \$	0.1675 \$	0.1675 \$	0.1675 \$	0.1675 \$	0.1675 \$	0.1675 \$	0.1675 \$	0.1675 \$
090	ក្រុមហ៊ុន វ៉ាសនា ញូលែន ដៅវ៉ៃ	ទូទៅ	1,000 ៛	1,000 ៛	800 ៛	800 ៛	800 ៛	800 ៛	800 ៛	800 ៛	800 ៛	800 ៛	800 ៛	800 ៛
		តង់ស្យុងមធ្យម	0.1725 \$	0.1725 \$	0.1675 \$	0.1675 \$	0.1675 \$	0.1675 \$	0.1675 \$	0.1675 \$	0.1675 \$	0.1675 \$	0.1675 \$	0.1675 \$
១០៣	សហគ្រាស អិន ភី អេឡិចទ្រីក ស៊ីបង្ហាយ អិរ	ទូទៅ	1,000 ៛	1,000 ៛	800 ៛	800 ៛	800 ៛	800 ៛	800 ៛	800 ៛	800 ៛	800 ៛	800 ៛	800 ៛
		តង់ស្យុងមធ្យម	0.1725 \$	0.1725 \$	0.1675 \$	0.1675 \$	0.1675 \$	0.1675 \$	0.1675 \$	0.1675 \$	0.1675 \$	0.1675 \$	0.1675 \$	0.1675 \$
138	ក្រុមហ៊ុន ហ្គោល វ៉ាន់ ឡុង	ទូទៅ	1,200 ៛	1,200 ៛	1,200 ៛	1,200 ៛	1,200 ៛	1,200 ៛	1,200 ៛	1,200 ៛	1,200 ៛	1,200 ៛	1,200 ៛	1,200 ៛
143	លោកស្រី លាង ឈុននី	ទូទៅ	1,200 ៛	1,200 ៛	800 ៛	800 ៛	800 ៛	800 ៛	800 ៛	800 ៛	800 ៛	800 ៛	800 ៛	800 ៛
		តង់ស្យុងមធ្យម	0.1725 \$	0.1725 \$	0.1675 \$	0.1675 \$	0.1675 \$	0.1675 \$	0.1675 \$	0.1675 \$	0.1675 \$	0.1675 \$	0.1675 \$	0.1675 \$
176	ក្រុមហ៊ុន ទិត្យ មានជ័យ អេឡិកទ្រីស៊ីជី ស៊ីបញ្ជាយ	ទូទៅ	1,000 ៛	1,000 ៛	800 ៛	800 ៛	800 ៛	800 ៛	800 ៛	800 ៛	800 ៛	800 ៛	800 ៛	800 ៛
		តង់ស្យុងមធ្យម	0.1725 \$	0.1725 \$	0.1675 \$	0.1675 \$	0.1675 \$	0.1675 \$	0.1675 \$	0.1675 \$	0.1675 \$	0.1675 \$	0.1675 \$	0.1675 \$
215	ក្រុមហ៊ុន ខូលប៊ិន អេនឺជី (ខេមបូឌា) ភីភីអេសអ៊ីហ្សេត	ពាងចក្រ	0.1898 \$	0.1898 \$	0.1898 \$	0.1898 \$	0.1898 \$	0.1898 \$	0.1898 \$	0.1898 \$	0.1898 \$	0.1898 \$	0.1898 \$	0.1898 \$
222	ក្រុមហ៊ុនអគ្គិសនីដង្កោ	ទូទៅ	1,000 ៛	1,000 ៛	800 ៛	800 ៛	800 ៛	800 ៛	800 ៛	800 ៛	800 ៛	800 ៛	800 ៛	800 ៛
		ពាងចក្រ	0.1725 \$	0.1725 \$	0.1675 \$	0.1675 \$	0.1675 \$	0.1675 \$	0.1675 \$	0.1675 \$	0.1675 \$	0.1675 \$	0.1675 \$	0.1675 \$

អាជ្ញាធរអគ្គិសនីកម្ពុជា

223	ក្រុមហ៊ុន អិល អឹម ខេ	ទូទៅ	1,000 ៛	1,000 ៛	800 ៛	800 ៛	800 ៛	800 ៛	800 ៛	800 ៛	800 ៛	800 ៛	800 ៛	800 ៛
		តង់ស្យុងមធ្យម	0.1725 \$	0.1725 \$	0.1675 \$	0.1675 \$	0.1675 \$	0.1675 \$	0.1675 \$	0.1675 \$	0.1675 \$	0.1675 \$	0.1675 \$	0.1675 \$
243	ក្រុមហ៊ុន អេសវីស៊ី ផៅវីឌីអិឡិបមេន	ទូទៅ	1,000 ៛	1,000 ៛	800 ៛	800 ៛	800 ៛	800 ៛	800 ៛	800 ៛	800 ៛	800 ៛	800 ៛	800 ៛
		តង់ស្យុងមធ្យម	0.1725 \$	0.1725 \$	0.1675 \$	0.1675 \$	0.1675 \$	0.1675 \$	0.1675 \$	0.1675 \$	0.1675 \$	0.1675 \$	0.1675 \$	0.1675 \$
261	សហគ្រាស អភិវឌ្ឍន៍អគ្គិសនីជនបទ	ទូទៅ	1,000 ៛	1,000 ៛	800 ៛	800 ៛	800 ៛	800 ៛	800 ៛	800 ៛	800 ៛	800 ៛	800 ៛	800 ៛
		តង់ស្យុងមធ្យម	0.1725 \$	0.1725 \$	0.1675 \$	0.1675 \$	0.1675 \$	0.1675 \$	0.1675 \$	0.1675 \$	0.1675 \$	0.1675 \$	0.1675 \$	0.1675 \$
325	ក្រុមហ៊ុន វឌ្ឍនៈ ប្របកើធី អិលធីឌី	តង់ស្យុងមធ្យម	0.22 \$	0.22 \$	0.22 \$	0.22 \$	0.22 \$	0.22 \$	0.22 \$	0.22 \$	0.22 \$	0.22 \$	0.22 \$	0.22 \$
377	លោក គួច ចំណាន	តង់ស្យុងមធ្យម (ផ្សារ)	1,600 ៛	1,600 ៛	1,600 ៛	1,600 ៛	1,600 ៛	1,600 ៛	1,600 ៛	1,600 ៛	1,600 ៛	1,600 ៛	1,600 ៛	1,600 ៛
378	លោក ទា ហាំសេង	តង់ស្យុងមធ្យម (ផ្សារ)	1,000 ៛	1,000 ៛	1,000 ៛	1,000 ៛	1,000 ៛	1,000 ៛	1,000 ៛	1,000 ៛	1,000 ៛	1,000 ៛	1,000 ៛	1,000 ៛
390	លោកស្រី ជុង សុខ លីម	តង់ស្យុងមធ្យម (ផ្សារ)	1,500 ៛	1,500 ៛	1,500 ៛	1,500 ៛	1,500 ៛	1,500 ៛	1,500 ៛	1,500 ៛	1,500 ៛	1,500 ៛	1,500 ៛	1,500 ៛
១២- ព្រះវិហារ														
031	ក្រុមហ៊ុន អគ្គិសនី ព្រះវិហារ	ទូទៅ	1,500 ៛	1,500 ៛	1,500 ៛	1,500 ៛	1,500 ៛	1,500 ៛	1,500 ៛	1,500 ៛	1,500 ៛	1,400 ៛	1,400 ៛	1,400 ៛
128	សហគ្រាស អៀង ខន អេឡិកទ្រីស៊ីធី អានុភាពតំបន់ភ្នំលាក់ កេរ	ទូទៅ	1,600 ៛	1,500 ៛	1,500 ៛	1,500 ៛	1,500 ៛	1,500 ៛	1,500 ៛	1,500 ៛	1,500 ៛	1,500 ៛	1,500 ៛	1,500 ៛
162	លោកស្រី លាភ ស្រី អ័ង	ទូទៅ	1,800 ៛	1,700 ៛	1,600 ៛	1,600 ៛	1,600 ៛	1,600 ៛	1,700 ៛	1,700 ៛	1,600 ៛	1,600 ៛	1,700 ៛	1,700 ៛
172	លោកស្រី អ៊ូ គឹម សៀង	ទូទៅ	1,900 ៛	1,800 ៛	1,700 ៛	1,700 ៛	1,700 ៛	1,700 ៛	1,800 ៛	1,800 ៛	1,700 ៛	1,700 ៛	1,800 ៛	1,800 ៛
307	លោក កែវ ងួន	ទូទៅ	1,700 ៛	1,600 ៛	1,500 ៛	1,500 ៛	1,500 ៛	1,500 ៛	1,600 ៛	1,600 ៛	1,600 ៛	1,600 ៛	1,700 ៛	1,700 ៛
312	លោក ជុំ ភ័ក្រ	ទូទៅ	2,300 ៛	2,200 ៛	2,100 ៛	2,100 ៛	2,100 ៛	2,100 ៛	2,200 ៛	2,200 ៛	2,100 ៛	2,100 ៛	2,100 ៛	2,100 ៛

អាជ្ញាធរអគ្គិសនីកម្ពុជា

329	លោកស្រី ឡឿង បូនីកា	ទូទៅ	1,500 ៛	1,500 ៛	1,500 ៛	1,500 ៛	1,500 ៛	1,500 ៛	1,500 ៛	1,500 ៛	1,500 ៛	1,500 ៛	1,500 ៛	1,500 ៛
334	លោក ចក់ ស៊ាន	ទូទៅ	1,600 ៛	1,600 ៛	1,600 ៛	1,600 ៛	1,600 ៛	1,600 ៛	1,600 ៛	1,600 ៛	1,600 ៛	1,600 ៛	1,400 ៛	1,400 ៛
344	លោកស្រី សៅ សុវិយា	ទូទៅ	1,600 ៛	1,600 ៛	ឈប់	ឈប់	ឈប់	ឈប់	ឈប់	ឈប់	ឈប់	ឈប់	ឈប់	ឈប់
345	លោកស្រី កាន សុ ជាតា	ទូទៅ	1,600 ៛	1,600 ៛	ឈប់	ឈប់	ឈប់	ឈប់	ឈប់	ឈប់	ឈប់	ឈប់	ឈប់	ឈប់
364	លោកស្រី តេង គឹមសៀង	ទូទៅ	3,100 ៛	3,000 ៛	2,900 ៛	2,900 ៛	2,900 ៛	2,900 ៛	3,000 ៛	3,000 ៛	2,900 ៛	2,900 ៛	3,000 ៛	3,000 ៛
391	លោកស្រី ហ៊ុយ ជា នីន	ទូទៅ	1,700 ៛	1,700 ៛	1,600 ៛	1,600 ៛	1,600 ៛	1,600 ៛	1,600 ៛	1,600 ៛	1,600 ៛	1,600 ៛	1,400 ៛	1,400 ៛
399	លោក ប៊ាន ឌីណា	ទូទៅ	1,900 ៛	1,800 ៛	1,700 ៛	1,700 ៛	1,700 ៛	1,700 ៛	1,800 ៛	1,800 ៛	1,700 ៛	1,700 ៛	1,800 ៛	1,800 ៛
405	លោកស្រី កែវ សុវណ្ណនី	ទូទៅ	3,500 ៛	3,300 ៛	3,300 ៛	3,300 ៛	3,300 ៛	3,000 ៛	3,000 ៛	3,000 ៛	3,000 ៛	3,000 ៛	3,000 ៛	3,000 ៛
409	លោក អេង សុផា វឿននា	ទូទៅ	1,600 ៛	1,600 ៛	1,600 ៛	1,600 ៛	1,600 ៛	1,600 ៛	1,600 ៛	1,600 ៛	1,600 ៛	1,600 ៛	1,600 ៛	1,400 ៛
410	លោកស្រី ហាក់ ស៊ីថាត	ទូទៅ						1,600 ៛	1,600 ៛	1,600 ៛	1,600 ៛	1,400 ៛	1,400 ៛	1,400 ៛
១៣- ថ្ងៃត្រង														
001	អគ្គិសនីកម្ពុជា	ទូទៅ	1,050 ៛	1,050 ៛	780 ៛	780 ៛	780 ៛	780 ៛	780 ៛	780 ៛	780 ៛	780 ៛	780 ៛	780 ៛
		សេវាករចែកចាយ			0.147 \$	0.147 \$	0.147 \$	0.147 \$	0.147 \$	0.147 \$	0.147 \$	0.147 \$	0.147 \$	0.147 \$
018	លោក គី សុភា	ទូទៅ	1,050 ៛	1,050 ៛	800 ៛	800 ៛	800 ៛	800 ៛	800 ៛	800 ៛	800 ៛	800 ៛	800 ៛	800 ៛
		តង់ស្យុងមធ្យម	0.1725 \$	0.1725 \$	0.1675 \$	0.1675 \$	0.1675 \$	0.1675 \$	0.1675 \$	0.1675 \$	0.1675 \$	0.1675 \$	0.1675 \$	0.1675 \$
036	លោកស្រី ពោជគឹម	ទូទៅ	1,050 ៛	1,050 ៛	1,050 ៛	1,050 ៛	1,050 ៛	1,000 ៛	1,000 ៛	1,000 ៛	1,000 ៛	1,000 ៛	1,000 ៛	1,000 ៛
		តង់ស្យុងមធ្យម	0.175 \$	0.175 \$	0.175 \$	0.175 \$	0.175 \$	0.1725 \$	0.1725 \$	0.1725 \$	0.1725 \$	0.1725 \$	0.1725 \$	0.1725 \$
045	លោក សុខ សម្បូរណ៍	ទូទៅ	1,050 ៛	1,050 ៛	800 ៛	800 ៛	800 ៛	800 ៛	800 ៛	800 ៛	800 ៛	800 ៛	800 ៛	800 ៛
		តង់ស្យុងមធ្យម	0.1725 \$	0.1725 \$	0.1675 \$	0.1675 \$	0.1675 \$	0.1675 \$	0.1675 \$	0.1675 \$	0.1675 \$	0.1675 \$	0.1675 \$	0.1675 \$
046	សហគ្រាស សុគន្ធ	ទូទៅ	1,050 ៛	1,050 ៛	800 ៛	800 ៛	800 ៛	800 ៛	800 ៛	800 ៛	800 ៛	800 ៛	800 ៛	800 ៛

អាជ្ញាធរអគ្គិសនីកម្ពុជា

	អេឡិកត្រិចល	រោងចក្រ	0.1725 \$	0.1725 \$	0.1675 \$	0.1675 \$	0.1675 \$	0.1675 \$	0.1675 \$	0.1675 \$	0.1675 \$	0.1675 \$	0.1675 \$	0.1675 \$	
088	ក្រុមហ៊ុន យុន សុផល	ទូទៅ	1,050 ៛	1,050 ៛	800 ៛	800 ៛	800 ៛	800 ៛	800 ៛	800 ៛	800 ៛	800 ៛	800 ៛	800 ៛	800 ៛
		តង់ស្យុងមធ្យម	0.1725 \$	0.1725 \$	0.1675 \$	0.1675 \$	0.1675 \$	0.1675 \$	0.1675 \$	0.1675 \$	0.1675 \$	0.1675 \$	0.1675 \$	0.1675 \$	0.1675 \$
122	ក្រុមហ៊ុន អ៊ី ឌី ខន	<២០,០០០ kWh	750 ៛	750 ៛	800 ៛	800 ៛	800 ៛	800 ៛	800 ៛	800 ៛	800 ៛	800 ៛	800 ៛	800 ៛	800 ៛
		>=២០,០០០kWh	0.175 \$	0.175 \$	0.1675 \$	0.1675 \$	0.1675 \$	0.1675 \$	0.1675 \$	0.1675 \$	0.1675 \$	0.1675 \$	0.1675 \$	0.1675 \$	0.1675 \$
187	លោក ខឹម វ៉ានី	ទូទៅ	1,050 ៛	1,050 ៛	1,050 ៛	1,050 ៛	1,050 ៛	1,000 ៛	1,000 ៛	1,000 ៛	1,000 ៛	1,000 ៛	1,000 ៛	1,000 ៛	1,000 ៛
		តង់ស្យុងមធ្យម	0.1725 \$	0.1725 \$	0.1675 \$	0.1675 \$	0.1675 \$	0.1675 \$	0.1675 \$	0.1675 \$	0.1675 \$	0.1675 \$	0.1675 \$	0.1675 \$	0.1675 \$
206	ក្រុមហ៊ុន ភី អេស ភី ស៊ី អ៊ិនវេសមេន	ទូទៅ	800 ៛	800 ៛	800 ៛៛	800 ៛៛	800 ៛៛	800 ៛៛	800 ៛៛	800 ៛៛	800 ៛៛	800 ៛៛	800 ៛៛	800 ៛៛	800 ៛៛
		តង់ស្យុងមធ្យម	0.135 \$	0.135 \$	0.135 \$	0.135 \$	0.135 \$	0.135 \$	0.135 \$	0.135 \$	0.135 \$	0.135 \$	0.135 \$	0.135 \$	0.135 \$
208	លោក កែវ ចំរើន	ទូទៅ	1,050 ៛	1,050 ៛	800 ៛	800 ៛	800 ៛	800 ៛	800 ៛	800 ៛	800 ៛	800 ៛	800 ៛	800 ៛	800 ៛
		តង់ស្យុងមធ្យម	0.1725 \$	0.1725 \$	0.1675 \$	0.1675 \$	0.1675 \$	0.1675 \$	0.1675 \$	0.1675 \$	0.1675 \$	0.1675 \$	0.1675 \$	0.1675 \$	0.1675 \$
239	លោក ចាន់សុផា	ទូទៅ	1,050 ៛	1,050 ៛	800 ៛	800 ៛	800 ៛	800 ៛	800 ៛	800 ៛	800 ៛	800 ៛	800 ៛	800 ៛	800 ៛
		តង់ស្យុងមធ្យម	0.175 \$	0.175 \$	0.1675 \$	0.1675 \$	0.1675 \$	0.1675 \$	0.1675 \$	0.1675 \$	0.1675 \$	0.1675 \$	0.1675 \$	0.1675 \$	0.1675 \$
247	លោក សៀន ណារិទ្ធ	ទូទៅ	1,000 ៛	1,000 ៛	1,000 ៛	1,000 ៛	1,000 ៛	950 ៛	950 ៛	950 ៛	950 ៛	950 ៛	950 ៛	950 ៛	950 ៛
		តង់ស្យុងមធ្យម	0.1725 \$	0.1725 \$	0.1675 \$	0.1675 \$	0.1675 \$	0.1675 \$	0.1675 \$	0.1675 \$	0.1675 \$	0.1675 \$	0.1675 \$	0.1675 \$	0.1675 \$
259	ក្រុមហ៊ុន អ៊ិនជើ ប៊ីក៊ី ស៊ីលូសិន ខបកើអេសិន	ទូទៅ	1,050 ៛	1,050 ៛	800 ៛	800 ៛	800 ៛	800 ៛	800 ៛	800 ៛	800 ៛	800 ៛	800 ៛	800 ៛	800 ៛
		តង់ស្យុងមធ្យម	0.1725 \$	0.1725 \$	0.1675 \$	0.1675 \$	0.1675 \$	0.1675 \$	0.1675 \$	0.1675 \$	0.1675 \$	0.1675 \$	0.1675 \$	0.1675 \$	0.1675 \$
		សេវាករចែកចាយ	0.155 \$	0.155 \$	0.147 \$	0.147 \$	0.147 \$	0.147 \$	0.147 \$	0.147 \$	0.147 \$	0.147 \$	0.147 \$	0.147 \$	0.147 \$
267	លោកស្រី នៅ សុភា	ទូទៅ	1,050 ៛	1,050 ៛	800 ៛	800 ៛	800 ៛	800 ៛	800 ៛	800 ៛	800 ៛	800 ៛	800 ៛	800 ៛	800 ៛
		តង់ស្យុងមធ្យម	0.175 \$	0.175 \$	0.1675 \$	0.1675 \$	0.1675 \$	0.1675 \$	0.1675 \$	0.1675 \$	0.1675 \$	0.1675 \$	0.1675 \$	0.1675 \$	0.1675 \$
269	លោក គង់ យោន	ទូទៅ	1,050 ៛	1,050 ៛	800 ៛	800 ៛	800 ៛	800 ៛	800 ៛	800 ៛	800 ៛	800 ៛	800 ៛	800 ៛	800 ៛
		តង់ស្យុងមធ្យម	0.175 \$	0.175 \$	0.1675 \$	0.1675 \$	0.1675 \$	0.1675 \$	0.1675 \$	0.1675 \$	0.1675 \$	0.1675 \$	0.1675 \$	0.1675 \$	0.1675 \$
272	សហគ្រាស អគ្គិសនី កំពង់ចម្លងបាក់ដាវ	ទូទៅ	1,050 ៛	1,050 ៛	800 ៛	800 ៛	800 ៛	800 ៛	800 ៛	800 ៛	800 ៛	800 ៛	800 ៛	800 ៛	800 ៛
		តង់ស្យុងមធ្យម	0.180 \$	0.180 \$	0.1675 \$	0.1675 \$	0.1675 \$	0.1675 \$	0.1675 \$	0.1675 \$	0.1675 \$	0.1675 \$	0.1675 \$	0.1675 \$	0.1675 \$
284	លោក ឡុង ហៃ	ទូទៅ	1,050 ៛	1,050 ៛	800 ៛	800 ៛	800 ៛	800 ៛	800 ៛	800 ៛	800 ៛	800 ៛	800 ៛	800 ៛	800 ៛
		តង់ស្យុងមធ្យម	0.1725 \$	0.1725 \$	0.1675 \$	0.1675 \$	0.1675 \$	0.1675 \$	0.1675 \$	0.1675 \$	0.1675 \$	0.1675 \$	0.1675 \$	0.1675 \$	0.1675 \$
294	លោក ជី ប៊ុនអូន	ទូទៅ	1,050 ៛	1,050 ៛	800 ៛	800 ៛	800 ៛	800 ៛	800 ៛	800 ៛	800 ៛	800 ៛	800 ៛	800 ៛	800 ៛

អាជ្ញាធរអគ្គិសនីកម្ពុជា

		តង់ស្យុងមធ្យម	0.1725 \$	0.1725 \$	0.1675 \$	0.1675 \$	0.1675 \$	0.1675 \$	0.1675 \$	0.1675 \$	0.1675 \$	0.1675 \$	0.1675 \$	0.1675 \$
295	សាខាក្រុមហ៊ុន សាន់-អ៊ីអ៊ី ភីធីអ៊ី អិលធីឌី	ទូទៅ	1,050 ៛	1,050 ៛	800 ៛	800 ៛	800 ៛	800 ៛	800 ៛	800 ៛	800 ៛	800 ៛	800 ៛	800 ៛
		តង់ស្យុងមធ្យម	0.1725 \$	0.1725 \$	0.1675 \$	0.1675 \$	0.1675 \$	0.1675 \$	0.1675 \$	0.1675 \$	0.1675 \$	0.1675 \$	0.1675 \$	0.1675 \$
299	លោក ង លីហ្គរ	ទូទៅ	1,050 ៛	1,050 ៛	800 ៛	800 ៛	800 ៛	800 ៛	800 ៛	800 ៛	800 ៛	800 ៛	800 ៛	800 ៛
		តង់ស្យុងមធ្យម	0.1725 \$	0.1725 \$	0.1675 \$	0.1675 \$	0.1675 \$	0.1675 \$	0.1675 \$	0.1675 \$	0.1675 \$	0.1675 \$	0.1675 \$	0.1675 \$
310	លោក ស្រីន ឈន	ទូទៅ	1,050 ៛	1,050 ៛	800 ៛	800 ៛	800 ៛	800 ៛	800 ៛	800 ៛	800 ៛	800 ៛	800 ៛	800 ៛
		តង់ស្យុងមធ្យម	0.1725 \$	0.1725 \$	0.1675 \$	0.1675 \$	0.1675 \$	0.1675 \$	0.1675 \$	0.1675 \$	0.1675 \$	0.1675 \$	0.1675 \$	0.1675 \$
319	ក្រុមហ៊ុន ខ្មែរយូធីឡឺធី ត្រេឌីង (ខេ យូ ធី) ខមភេនី	ទូទៅ	1,300 ៛	1,300 ៛	1,300 ៛	1,300 ៛	1,300 ៛	1,300 ៛	950 ៛	950 ៛	950 ៛	950 ៛	950 ៛	950 ៛
		តង់ស្យុងមធ្យម					0.1725 \$	0.1725 \$	0.1725 \$	0.1725 \$	0.1725 \$	0.1725 \$	0.1725 \$	0.1725 \$
320	លោក ធួក សាមាន	ទូទៅ	1,050 ៛	1,050 ៛	800 ៛	800 ៛	800 ៛	800 ៛	800 ៛	800 ៛	800 ៛	800 ៛	800 ៛	800 ៛
		តង់ស្យុងមធ្យម	0.1725 \$	0.1725 \$	0.1675 \$	0.1675 \$	0.1675 \$	0.1675 \$	0.1675 \$	0.1675 \$	0.1675 \$	0.1675 \$	0.1675 \$	0.1675 \$
322	លោកស្រី ម៉ុង សុភាព	ទូទៅ	1,050 ៛	1,050 ៛	800 ៛	800 ៛	800 ៛	800 ៛	800 ៛	800 ៛	800 ៛	800 ៛	800 ៛	800 ៛
		តង់ស្យុងមធ្យម	0.1725 \$	0.1725 \$	0.1675 \$	0.1675 \$	0.1675 \$	0.1675 \$	0.1675 \$	0.1675 \$	0.1675 \$	0.1675 \$	0.1675 \$	0.1675 \$
336	លោក ហាំង ផល្លី	ទូទៅ	1,050 ៛	1,050 ៛	800 ៛	800 ៛	800 ៛	800 ៛	800 ៛	800 ៛	800 ៛	800 ៛	800 ៛	800 ៛
		តង់ស្យុងមធ្យម	0.1725 \$	0.1725 \$	0.1675 \$	0.1675 \$	0.1675 \$	0.1675 \$	0.1675 \$	0.1675 \$	0.1675 \$	0.1675 \$	0.1675 \$	0.1675 \$
343	ក្រុមហ៊ុន ព្រ័ម ហិន អេឡិកទ្រីស៊ីធី	ទូទៅ	1,050 ៛	1,050 ៛	1,050 ៛	1,050 ៛	1,050 ៛	1,000 ៛	1,000 ៛	1,000 ៛	1,000 ៛	1,000 ៛	1,000 ៛	1,000 ៛
		តង់ស្យុងមធ្យម	0.175 \$	0.175 \$	0.175 \$	0.175 \$	0.175 \$	0.1725 \$	0.1725 \$	0.1725 \$	0.1725 \$	0.1725 \$	0.1725 \$	0.1725 \$
350	សហគ្រាស អគ្គិសនី ល្វាងម	ទូទៅ	1,050 ៛	1,050 ៛	800 ៛	800 ៛	800 ៛	800 ៛	800 ៛	800 ៛	800 ៛	800 ៛	800 ៛	800 ៛
		តង់ស្យុងមធ្យម	0.1725 \$	0.1725 \$	0.1675 \$	0.1675 \$	0.1675 \$	0.1675 \$	0.1675 \$	0.1675 \$	0.1675 \$	0.1675 \$	0.1675 \$	0.1675 \$
355	លោក ឈរ វ៉ែងដួន	ទូទៅ	1,050 ៛	1,050 ៛	800 ៛	800 ៛	800 ៛	800 ៛	800 ៛	800 ៛	800 ៛	800 ៛	800 ៛	800 ៛
		តង់ស្យុងមធ្យម	0.1725 \$	0.1725 \$	0.1675 \$	0.1675 \$	0.1675 \$	0.1675 \$	0.1675 \$	0.1675 \$	0.1675 \$	0.1675 \$	0.1675 \$	0.1675 \$
417	កញ្ញា អេង លក្ខិណា	ទូទៅ			800 ៛	800 ៛	800 ៛	800 ៛	800 ៛	800 ៛	800 ៛	800 ៛	800 ៛	800 ៛
419	លោកស្រី ជា សុភារិន	ទូទៅ				800 ៛	800 ៛	800 ៛	800 ៛	800 ៛	800 ៛	800 ៛	800 ៛	800 ៛
420	លោក អ៊ុត អ៊ាន	ទូទៅ				800 ៛	800 ៛	800 ៛	800 ៛	800 ៛	800 ៛	800 ៛	800 ៛	800 ៛
១៤- ពោធិ៍សាត់														
033	លោក ឈូ ដួន	ទូទៅ	1,050 ៛	1,050 ៛	800 ៛	800 ៛	800 ៛	800 ៛	800 ៛	800 ៛	800 ៛	800 ៛	800 ៛	800 ៛

អាជ្ញាធរអគ្គិសនីកម្ពុជា

		រោងចក្រ	0.1725 \$	0.1725 \$	0.1675 \$	0.1675 \$	0.1675 \$	0.1675 \$	0.1675 \$	0.1675 \$	0.1675 \$	0.1675 \$	0.1675 \$	0.1675 \$
034	សហគ្រាស យេន យូឡាយ អេឡិចត្រិស៊ីតិ	ទូទៅ	1,050 ៛	1,050 ៛	800 ៛	800 ៛	800 ៛	800 ៛	800 ៛	800 ៛	800 ៛	800 ៛	800 ៛	800 ៛
		រោងចក្រ	0.1725 \$	0.1725 \$	0.1675 \$	0.1675 \$	0.1675 \$	0.1675 \$	0.1675 \$	0.1675 \$	0.1675 \$	0.1675 \$	0.1675 \$	0.1675 \$
052	សហគ្រាស ណារ៉េត លីមីតធីត អភិវឌ្ឍន៍អគ្គិសនី	ទូទៅ	1,050 ៛	1,050 ៛	800 ៛	800 ៛	800 ៛	800 ៛	800 ៛	800 ៛	800 ៛	800 ៛	800 ៛	800 ៛
		តង់ស្យុងមធ្យម	0.1725 \$	0.1725 \$	0.1675 \$	0.1675 \$	0.1675 \$	0.1675 \$	0.1675 \$	0.1675 \$	0.1675 \$	0.1675 \$	0.1675 \$	0.1675 \$
072	លោក យ៉ា សម្បត្តិ	ទូទៅ	1,050 ៛	1,050 ៛	800 ៛	800 ៛	800 ៛	800 ៛	800 ៛	800 ៛	800 ៛	800 ៛	800 ៛	800 ៛
		តង់ស្យុងមធ្យម	0.1725 \$	0.1725 \$	0.1675 \$	0.1675 \$	0.1675 \$	0.1675 \$	0.1675 \$	0.1675 \$	0.1675 \$	0.1675 \$	0.1675 \$	0.1675 \$
102	លោក ព្រាប វណ្ណារ៉េត	ទូទៅ	1,050 ៛	1,050 ៛	800 ៛	800 ៛	800 ៛	800 ៛	800 ៛	800 ៛	800 ៛	800 ៛	800 ៛	800 ៛
		តង់ស្យុងមធ្យម	0.1725 \$	0.1725 \$	0.1675 \$	0.1675 \$	0.1675 \$	0.1675 \$	0.1675 \$	0.1675 \$	0.1675 \$	0.1675 \$	0.1675 \$	0.1675 \$
124	សហគ្រាស អា ឡែស៊ានក្រវ៉ាញ អេឡិចត្រិស៊ីតិ	ទូទៅ	1,050 ៛	1,050 ៛	800 ៛	800 ៛	800 ៛	800 ៛	800 ៛	800 ៛	800 ៛	800 ៛	800 ៛	800 ៛
		តង់ស្យុងមធ្យម	0.1725 \$	0.1725 \$	0.1675 \$	0.1675 \$	0.1675 \$	0.1675 \$	0.1675 \$	0.1675 \$	0.1675 \$	0.1675 \$	0.1675 \$	0.1675 \$
125	ក្រុមហ៊ុន អេស វីវី ធីអេឡិចត្រិស៊ីតិ ខូអិលធីឌី	ទូទៅ	1,050 ៛	1,050 ៛	800 ៛	800 ៛	800 ៛	800 ៛	800 ៛	800 ៛	800 ៛	800 ៛	800 ៛	800 ៛
		រោងចក្រ	0.1725 \$	0.1725 \$	0.1675 \$	0.1675 \$	0.1675 \$	0.1675 \$	0.1675 \$	0.1675 \$	0.1675 \$	0.1675 \$	0.1675 \$	0.1675 \$
233	លោក ស្រីន សុគន្ធ	ទូទៅ	1,050 ៛	1,050 ៛	800 ៛	800 ៛	800 ៛	800 ៛	800 ៛	800 ៛	800 ៛	800 ៛	800 ៛	800 ៛
		តង់ស្យុងមធ្យម	0.1725 \$	0.1725 \$	0.1675 \$	0.1675 \$	0.1675 \$	0.1675 \$	0.1675 \$	0.1675 \$	0.1675 \$	0.1675 \$	0.1675 \$	0.1675 \$
281	លោក វង្ស សំបូរ	ទូទៅ	1,900 ៛	1,900 ៛	800 ៛	800 ៛	800 ៛	800 ៛	800 ៛	800 ៛	800 ៛	800 ៛	800 ៛	800 ៛
331	លោក លឹម ប៉ាក់	ទូទៅ	1,050 ៛	1,050 ៛	800 ៛	800 ៛	800 ៛	800 ៛	800 ៛	800 ៛	800 ៛	800 ៛	800 ៛	800 ៛
		តង់ស្យុងមធ្យម	0.1725 \$	0.1725 \$	0.1675 \$	0.1675 \$	0.1675 \$	0.1675 \$	0.1675 \$	0.1675 \$	0.1675 \$	0.1675 \$	0.1675 \$	0.1675 \$
332	លោក ញាណ វឌ្ឍនា	ទូទៅ	1,050 ៛	1,050 ៛	800 ៛	800 ៛	800 ៛	800 ៛	800 ៛	800 ៛	800 ៛	800 ៛	800 ៛	800 ៛
		តង់ស្យុងមធ្យម	0.1725 \$	0.1725 \$	0.1675 \$	0.1675 \$	0.1675 \$	0.1675 \$	0.1675 \$	0.1675 \$	0.1675 \$	0.1675 \$	0.1675 \$	0.1675 \$
382	លោកស្រី គឹម ស៊ីផល	ទូទៅ	1,050 ៛	1,050 ៛	800 ៛	800 ៛	800 ៛	800 ៛	800 ៛	800 ៛	800 ៛	800 ៛	800 ៛	800 ៛
		តង់ស្យុងមធ្យម	0.1725 \$	0.1725 \$	0.1675 \$	0.1675 \$	0.1675 \$	0.1675 \$	0.1675 \$	0.1675 \$	0.1675 \$	0.1675 \$	0.1675 \$	0.1675 \$
383	លោកស្រី យឹម ហៀង	ទូទៅ	1,050 ៛	1,050 ៛	800 ៛	800 ៛	800 ៛	800 ៛	800 ៛	800 ៛	800 ៛	800 ៛	800 ៛	800 ៛
		តង់ស្យុងមធ្យម	0.1725 \$	0.1725 \$	0.1675 \$	0.1675 \$	0.1675 \$	0.1675 \$	0.1675 \$	0.1675 \$	0.1675 \$	0.1675 \$	0.1675 \$	0.1675 \$

អាជ្ញាធរអគ្គិសនីកម្ពុជា

396	លោកស្រី ប៉ែ សុបញ្ញា	ទូទៅ												
397	លោក ប៉ាវ វុទ្ធា	ទូទៅ	1,200 ៛	1,200 ៛	800 ៛	800 ៛	800 ៛	800 ៛	800 ៛	800 ៛	800 ៛	800 ៛	800 ៛	800 ៛
404	លោក ហេង ចន្ទារី	ទូទៅ												
១៥- គេន:គិរី														
001	អគ្គិសនីកម្ពុជា	ទូទៅ	670 ៛	670 ៛	670 ៛	670 ៛	670 ៛	670 ៛	670 ៛	670 ៛	670 ៛	670 ៛	670 ៛	670 ៛
291	លោក សំរិទ្ធ ហាន	ទូទៅ	1,050 ៛	1,050 ៛	1,050 ៛	1,050 ៛	1,050 ៛	1,000 ៛	1,000 ៛	1,000 ៛	1,000 ៛	1,000 ៛	1,000 ៛	1,000 ៛
		តង់ស្យុងមធ្យម	0.1725 \$	0.1725 \$	0.1725 \$	0.1725 \$	0.1725 \$	0.1725 \$	0.1725 \$	0.1725 \$	0.1725 \$	0.1725 \$	0.1725 \$	0.1725 \$
333	លោក ឈឹម គឹមឈន	ទូទៅ	1,050 ៛	1,050 ៛	1,050 ៛	1,050 ៛	1,050 ៛	1,000 ៛	1,000 ៛	1,000 ៛	1,000 ៛	1,000 ៛	1,000 ៛	1,000 ៛
		តង់ស្យុងមធ្យម	0.1725 \$	0.1725 \$	0.1725 \$	0.1725 \$	0.1725 \$	0.1725 \$	0.1725 \$	0.1725 \$	0.1725 \$	0.1725 \$	0.1725 \$	0.1725 \$
372	លោក ស៊ាវ ពិសិដ្ឋ	ទូទៅ	2,300 ៛	2,200 ៛	2,100 ៛	2,100 ៛	2,100 ៛	2,100 ៛	2,200 ៛	2,200 ៛	2,100 ៛	2,100 ៛	2,200 ៛	2,200 ៛
380	លោកស្រី ស៊ាង សុលីនដា	ទូទៅ	2,900 ៛	2,900 ៛	2,900 ៛	2,900 ៛	2,900 ៛	2,900 ៛	2,900 ៛	2,900 ៛	2,900 ៛	2,000 ៛	2,000 ៛	2,000 ៛
១៦- ស្រៀមរាម														
001	អគ្គិសនីកម្ពុជា	ទូទៅ	820 ៛	820 ៛	780 ៛	780 ៛	780 ៛	780 ៛	780 ៛	780 ៛	780 ៛	780 ៛	780 ៛	780 ៛
035	ក្រុមហ៊ុន រ៉ន់ រ៉ែ: ស៊ីស	ទូទៅ	1,000 ៛	1,000 ៛	800 ៛	800 ៛	800 ៛	800 ៛	800 ៛	800 ៛	800 ៛	800 ៛	800 ៛	800 ៛
		រោងចក្រ	0.1725 \$	0.1725 \$	0.1675 \$	0.1675 \$	0.1675 \$	0.1675 \$	0.1675 \$	0.1675 \$	0.1675 \$	0.1675 \$	0.1675 \$	0.1675 \$
		សេវាករចែកចាយ	0.151 \$	0.151 \$	0.147 \$	0.147 \$	0.147 \$	0.147 \$	0.147 \$	0.147 \$	0.147 \$	0.147 \$	0.147 \$	0.147 \$
048	លោក ឆោម សុផៃ	ទូទៅ	1,150 ៛	1,150 ៛	800 ៛	800 ៛	800 ៛	800 ៛	800 ៛	800 ៛	800 ៛	800 ៛	800 ៛	800 ៛
		តង់ស្យុងមធ្យម	0.1965 \$	0.1965 \$	0.1675 \$	0.1675 \$	0.1675 \$	0.1675 \$	0.1675 \$	0.1675 \$	0.1675 \$	0.1675 \$	0.1675 \$	0.1675 \$
083	លោក យឹម វិថ្លី	ទូទៅ	1,150 ៛	1,150 ៛	800 ៛	800 ៛	800 ៛	800 ៛	800 ៛	800 ៛	800 ៛	800 ៛	800 ៛	800 ៛
		តង់ស្យុងមធ្យម	0.1965 \$	0.1965 \$	0.1675 \$	0.1675 \$	0.1675 \$	0.1675 \$	0.1675 \$	0.1675 \$	0.1675 \$	0.1675 \$	0.1675 \$	0.1675 \$
111	លោក គង់ រុន	ទូទៅ	1,150 ៛	1,150 ៛	800 ៛	800 ៛	800 ៛	800 ៛	800 ៛	800 ៛	800 ៛	800 ៛	800 ៛	800 ៛
		តង់ស្យុងមធ្យម	0.1965 \$	0.1965 \$	0.1675 \$	0.1675 \$	0.1675 \$	0.1675 \$	0.1675 \$	0.1675 \$	0.1675 \$	0.1675 \$	0.1675 \$	0.1675 \$
112	លោក លី កង	ទូទៅ	1,150 ៛	1,150 ៛	800 ៛	800 ៛	800 ៛	800 ៛	800 ៛	800 ៛	800 ៛	800 ៛	800 ៛	800 ៛
		តង់ស្យុងមធ្យម	0.1965 \$	0.1965 \$	0.1675 \$	0.1675 \$	0.1675 \$	0.1675 \$	0.1675 \$	0.1675 \$	0.1675 \$	0.1675 \$	0.1675 \$	0.1675 \$
127	លោក ហ៊ុវ សារី	ទូទៅ	1,150 ៛	1,150 ៛	800 ៛	800 ៛	800 ៛	800 ៛	800 ៛	800 ៛	800 ៛	800 ៛	800 ៛	800 ៛
		តង់ស្យុងមធ្យម	0.1965 \$	0.1965 \$	0.1675 \$	0.1675 \$	0.1675 \$	0.1675 \$	0.1675 \$	0.1675 \$	0.1675 \$	0.1675 \$	0.1675 \$	0.1675 \$

អាជ្ញាធរអគ្គិសនីកម្ពុជា

129	លោក ចាន់ សុខ	ទូទៅ	1,150 ៛	1,150 ៛	800 ៛	800 ៛	800 ៛	800 ៛	800 ៛	800 ៛	800 ៛	800 ៛	800 ៛	800 ៛
		តង់ស្យុងមធ្យម	0.1965 \$	0.1965 \$	0.1675 \$	0.1675 \$	0.1675 \$	0.1675 \$	0.1675 \$	0.1675 \$	0.1675 \$	0.1675 \$	0.1675 \$	0.1675 \$
139	លោក ដួង ណារិន	ទូទៅ	1,200 ៛	1,200 ៛	800 ៛	800 ៛	800 ៛	800 ៛	800 ៛	800 ៛	800 ៛	800 ៛	800 ៛	800 ៛
161	លោក អ៊ង តាំងឡៃ	ទូទៅ	1,150 ៛	1,150 ៛	800 ៛	800 ៛	800 ៛	800 ៛	800 ៛	800 ៛	800 ៛	800 ៛	800 ៛	800 ៛
		តង់ស្យុងមធ្យម	0.1965 \$	0.1965 \$	0.1675 \$	0.1675 \$	0.1675 \$	0.1675 \$	0.1675 \$	0.1675 \$	0.1675 \$	0.1675 \$	0.1675 \$	0.1675 \$
164	ក្រុមហ៊ុន វឌ្ឍនៈ អិនធី អង្គរ	ទូទៅ	1,100 ៛	1,100 ៛	800 ៛	800 ៛	800 ៛	800 ៛	800 ៛	800 ៛	800 ៛	800 ៛	800 ៛	800 ៛
183	លោកស្រី មាស គារី	ទូទៅ	1,150 ៛	1,150 ៛	800 ៛	800 ៛	800 ៛	800 ៛	800 ៛	800 ៛	800 ៛	800 ៛	800 ៛	800 ៛
		តង់ស្យុងមធ្យម	0.1965 \$	0.1965 \$	0.1675 \$	0.1675 \$	0.1675 \$	0.1675 \$	0.1675 \$	0.1675 \$	0.1675 \$	0.1675 \$	0.1675 \$	0.1675 \$
185	លោក ប្លែក វណ្ណៈ	ទូទៅ	1,150 ៛	1,150 ៛	800 ៛	800 ៛	800 ៛	800 ៛	800 ៛	800 ៛	800 ៛	800 ៛	800 ៛	800 ៛
		តង់ស្យុងមធ្យម	0.1965 \$	0.1965 \$	0.1675 \$	0.1675 \$	0.1675 \$	0.1675 \$	0.1675 \$	0.1675 \$	0.1675 \$	0.1675 \$	0.1675 \$	0.1675 \$
203	លោក តាន់ កង	ទូទៅ	1,150 ៛	1,150 ៛	800 ៛	800 ៛	800 ៛	800 ៛	800 ៛	800 ៛	800 ៛	800 ៛	800 ៛	800 ៛
		តង់ស្យុងមធ្យម	0.1965 \$	0.1965 \$	0.1675 \$	0.1675 \$	0.1675 \$	0.1675 \$	0.1675 \$	0.1675 \$	0.1675 \$	0.1675 \$	0.1675 \$	0.1675 \$
229	លោក យាន កែវ	ទូទៅ	2,600 ៛	2,500 ៛	2,400 ៛	2,400 ៛	2,400 ៛	2,400 ៛	2,500 ៛	2,500 ៛	2,400 ៛	2,400 ៛	2,300 ៛	2,300 ៛
240	លោកស្រី ឡុង គឹម ហេង	ទូទៅ	2,200 ៛	2,100 ៛	2,000 ៛	2,000 ៛	2,000 ៛	2,000 ៛	2,100 ៛	2,100 ៛	2,000 ៛	2,000 ៛	2,100 ៛	2,100 ៛
287	លោក អ៊ឹង ប៊ុនធី	ទូទៅ	1,200 ៛	1,200 ៛	800 ៛	800 ៛	800 ៛	800 ៛	800 ៛	800 ៛	800 ៛	800 ៛	800 ៛	800 ៛
311	លោកស្រី ហេង ស៊ីមុយ	ទូទៅ	1,100 ៛	1,100 ៛	800 ៛	800 ៛	800 ៛	800 ៛	800 ៛	800 ៛	800 ៛	800 ៛	800 ៛	800 ៛
359	លោក ហ៊ុ ប៊ុនធី	ទូទៅ	2,400 ៛	2,300 ៛	2,200 ៛	2,200 ៛	2,200 ៛	2,200 ៛	2,300 ៛	2,300 ៛	2,200 ៛	2,200 ៛	2,300 ៛	2,300 ៛
406	លោក ចាន់ ស៊ុនមាសិត	ទូទៅ	2,900 ៛	2,900 ៛	2,900 ៛	2,900 ៛	2,900 ៛	2,900 ៛	2,900 ៛	2,900 ៛	2,900 ៛	2,900 ៛	2,900 ៛	2,900 ៛
១៧- ព្រះសីហនុ														
001	អគ្គិសនីកម្ពុជា	ទូទៅ	820 ៛	820 ៛	780 ៛	780 ៛	780 ៛	780 ៛	780 ៛	780 ៛	780 ៛	780 ៛	780 ៛	780 ៛
029	លោក សុខ ធី	ទូទៅ	1,000 ៛	1,000 ៛	800 ៛	800 ៛	800 ៛	800 ៛	800 ៛	800 ៛	800 ៛	800 ៛	800 ៛	800 ៛
		តង់ស្យុងមធ្យម	0.1725 \$	0.1725 \$	0.1675 \$	0.1675 \$	0.1675 \$	0.1675 \$	0.1675 \$	0.1675 \$	0.1675 \$	0.1675 \$	0.1675 \$	0.1675 \$
030	លោក លី ប៊ុនធី	ទូទៅ	1,000 ៛	1,000 ៛	800 ៛	800 ៛	800 ៛	800 ៛	800 ៛	800 ៛	800 ៛	800 ៛	800 ៛	800 ៛
		តង់ស្យុងមធ្យម	0.1725 \$	0.1725 \$	0.1675 \$	0.1675 \$	0.1675 \$	0.1675 \$	0.1675 \$	0.1675 \$	0.1675 \$	0.1675 \$	0.1675 \$	0.1675 \$
042	ក្រុមហ៊ុន អគ្គិសនី	ទូទៅ	1,000 ៛	1,000 ៛	800 ៛	800 ៛	800 ៛	800 ៛	800 ៛	800 ៛	800 ៛	800 ៛	800 ៛	800 ៛

អាជ្ញាធរអគ្គិសនីកម្ពុជា

	ត្រូវពង្រឹង	អាជីវកម្ម	0.1725 \$	0.1725 \$	0.1675 \$	0.1675 \$	0.1675 \$	0.1675 \$	0.1675 \$	0.1675 \$	0.1675 \$	0.1675 \$	0.1675 \$	0.1675 \$
098	លោក សាន រ៉េក	ទូទៅ	1,000 ៛	1,000 ៛	800 ៛	800 ៛	800 ៛	800 ៛	800 ៛	800 ៛	800 ៛	800 ៛	800 ៛	800 ៛
		តង់ស្យុងមធ្យម	0.1725 \$	0.1725 \$	0.1675 \$	0.1675 \$	0.1675 \$	0.1675 \$	0.1675 \$	0.1675 \$	0.1675 \$	0.1675 \$	0.1675 \$	0.1675 \$
120	លោក ចាន់ គាត	ទូទៅ	1,000 ៛	1,000 ៛	800 ៛	800 ៛	800 ៛	800 ៛	800 ៛	800 ៛	800 ៛	800 ៛	800 ៛	800 ៛
		តង់ស្យុងមធ្យម	0.1725 \$	0.1725 \$	0.1675 \$	0.1675 \$	0.1675 \$	0.1675 \$	0.1675 \$	0.1675 \$	0.1675 \$	0.1675 \$	0.1675 \$	0.1675 \$
184	លោកស្រី ជា គឹមថាត	ទូទៅ	1,000 ៛	1,000 ៛	800 ៛	800 ៛	800 ៛	800 ៛	800 ៛	800 ៛	800 ៛	800 ៛	800 ៛	800 ៛
		តង់ស្យុងមធ្យម	0.1725 \$	0.1725 \$	0.1675 \$	0.1675 \$	0.1675 \$	0.1675 \$	0.1675 \$	0.1675 \$	0.1675 \$	0.1675 \$	0.1675 \$	0.1675 \$
271	លោក ហ៊ុង ហ៊ុយ	ទូទៅ	1,000 ៛	1,000 ៛	800 ៛	800 ៛	800 ៛	800 ៛	800 ៛	800 ៛	800 ៛	800 ៛	800 ៛	800 ៛
		តង់ស្យុងមធ្យម	0.1725 \$	0.1725 \$	0.1675 \$	0.1675 \$	0.1675 \$	0.1675 \$	0.1675 \$	0.1675 \$	0.1675 \$	0.1675 \$	0.1675 \$	0.1675 \$
279	លោក យុន ចាន់ធារិទ្ធ	ទូទៅ	1,100 ៛	1,100 ៛	800 ៛	800 ៛	800 ៛	800 ៛	800 ៛	800 ៛	800 ៛	800 ៛	800 ៛	800 ៛
		តង់ស្យុងមធ្យម	0.1725 \$	0.1725 \$	0.1675 \$	0.1675 \$	0.1675 \$	0.1675 \$	0.1675 \$	0.1675 \$	0.1675 \$	0.1675 \$	0.1675 \$	0.1675 \$
304	ក្រុមហ៊ុន ម៉ុង ឫទ្ធី គ្រុប	ទូទៅ	1,000 ៛	1,000 ៛	800 ៛	800 ៛	800 ៛	800 ៛	800 ៛	800 ៛	800 ៛	800 ៛	800 ៛	800 ៛
		តង់ស្យុងមធ្យម	0.1725 \$	0.1725 \$	0.1675 \$	0.1675 \$	0.1675 \$	0.1675 \$	0.1675 \$	0.1675 \$	0.1675 \$	0.1675 \$	0.1675 \$	0.1675 \$
306	លោកស្រី អ៊ឹង ហ្គេចឆេង	ទូទៅ	1,000 ៛	1,000 ៛	800 ៛	800 ៛	800 ៛	800 ៛	800 ៛	800 ៛	800 ៛	800 ៛	800 ៛	800 ៛
		តង់ស្យុងមធ្យម	0.1725 \$	0.1725 \$	0.1675 \$	0.1675 \$	0.1675 \$	0.1675 \$	0.1675 \$	0.1675 \$	0.1675 \$	0.1675 \$	0.1675 \$	0.1675 \$
358	លោកស្រី កាវ ឆាយសុវិ	ទូទៅ	1,100 ៛	1,100 ៛	800 ៛	800 ៛	800 ៛	800 ៛	800 ៛	800 ៛	800 ៛	800 ៛	800 ៛	800 ៛
407	ក្រុមហ៊ុន សីហនុវិល ស្តេសល អ៊ិខននេមី ហ្សូន	ទូទៅ												
423	ក្រុមហ៊ុន យិះចៀ ធីរិស្សីម ឌីវឡុបមេន ខមភេនី	ទូទៅ												
១៨- ស្ទឹងត្រែង														
001	អគ្គិសនីកម្ពុជា	ទូទៅ	980 ៛	980 ៛	980 ៛	980 ៛	980 ៛	980 ៛	950 ៛	950 ៛	950 ៛	950 ៛	950 ៛	950 ៛
296	លោកស្រី ហ៊ុយ ចេង	ទូទៅ	2,400 ៛	2,300 ៛	2,200 ៛	2,200 ៛	2,200 ៛	2,200 ៛	2,300 ៛	2,300 ៛	2,200 ៛	2,200 ៛	2,100 ៛	2,100 ៛
395	លោកស្រី យុន សុខ ហ្គីច	ទូទៅ	1,050 ៛	1,050 ៛	1,050 ៛	1,050 ៛	1,050 ៛	1,000 ៛	1,000 ៛	1,000 ៛	1,000 ៛	1,000 ៛	1,000 ៛	1,000 ៛
		តង់ស្យុងមធ្យម	0.1725 \$	0.1725 \$	0.1675 \$	0.1675 \$	0.1675 \$	0.1675 \$	0.1675 \$	0.1675 \$	0.1675 \$	0.1675 \$	0.1675 \$	0.1675 \$

១៩- ស្វាយរៀង															
001	អគ្គិសនីកម្ពុជា	ទូទៅ	650 ៛	650 ៛	650 ៛	650 ៛	650 ៛	650 ៛	650 ៛	650 ៛	650 ៛	650 ៛	650 ៛	650 ៛	
247	ក្រុមហ៊ុន អគ្គិសនីក្រោលគោ ឯ.ក	ទូទៅ	1,000 ៛	1,000 ៛	1,000 ៛	1,000 ៛	1,000 ៛	950 ៛	950 ៛	950 ៛	950 ៛	950 ៛	950 ៛	950 ៛	
		តង់ស្យុងមធ្យម	0.1725 \$	0.1725 \$	0.1725 \$	0.1725 \$	0.1725 \$	0.1725 \$	0.1725 \$	0.1725 \$	0.1725 \$	0.1725 \$	0.1725 \$	0.1725 \$	0.1725 \$
268	លោក ខាន់ ស៊ីផែន	ទូទៅ	1,000 ៛	1,000 ៛	1,000 ៛	1,000 ៛	1,000 ៛	950 ៛	950 ៛	950 ៛	950 ៛	950 ៛	950 ៛	950 ៛	
		តង់ស្យុងមធ្យម	0.1725 \$	0.1725 \$	0.1725 \$	0.1725 \$	0.1725 \$	0.1725 \$	0.1725 \$	0.1725 \$	0.1725 \$	0.1725 \$	0.1725 \$	0.1725 \$	0.1725 \$
269	លោក គង់ យោន	ទូទៅ	1,050 ៛	1,050 ៛	800 ៛	800 ៛	800 ៛	800 ៛	800 ៛	800 ៛	800 ៛	800 ៛	800 ៛	800 ៛	
		តង់ស្យុងមធ្យម	0.175 \$	0.175 \$	0.1675 \$	0.1675 \$	0.1675 \$	0.1675 \$	0.1675 \$	0.1675 \$	0.1675 \$	0.1675 \$	0.1675 \$	0.1675 \$	0.1675 \$
319	ក្រុមហ៊ុន ខ្មែរយូធីលីដី ត្រេឌីង(ខេ យូ ធី) ខមភេនី	ទូទៅ	1,050 ៛	1,300 ៛	1,300 ៛	1,300 ៛	1,300 ៛	950 ៛	950 ៛	950 ៛	950 ៛	950 ៛	950 ៛	950 ៛	
		តង់ស្យុងមធ្យម					0.1725 \$	0.1725 \$	0.1725 \$	0.1725 \$	0.1725 \$	0.1725 \$	0.1725 \$	0.1725 \$	0.1725 \$
343	ក្រុមហ៊ុន ញ៉ែម ហិន អេឡិកទ្រីស៊ីដី	ទូទៅ	1,050 ៛	1,050 ៛	1,050 ៛	1,050 ៛	1,050 ៛	1,000 ៛	1,000 ៛	1,000 ៛	1,000 ៛	1,000 ៛	1,000 ៛	1,000 ៛	
		តង់ស្យុងមធ្យម	0.175 \$	0.175 \$	0.175 \$	0.175 \$	0.175 \$	0.1725 \$	0.1725 \$	0.1725 \$	0.1725 \$	0.1725 \$	0.1725 \$	0.1725 \$	0.1725 \$
		សេវាករចែកចាយ	0.150 \$	0.150 \$	0.150 \$	0.150 \$	0.150 \$	0.150 \$	0.150 \$	0.150 \$	0.150 \$	0.150 \$	0.150 \$	0.150 \$	0.150 \$
២០- តាកែវ															
001	អគ្គិសនីកម្ពុជា	ទូទៅ	920 ៛	920 ៛	780 ៛	780 ៛	780 ៛	780 ៛	780 ៛	780 ៛	780 ៛	780 ៛	780 ៛	780 ៛	
011	ក្រុមហ៊ុន អានកូ (ផ្អែង)	ទូទៅ	7,50 ៛	7,50 ៛	7,50 ៛	7,50 ៛	7,50 ៛	7,50 ៛	7,50 ៛	7,50 ៛	7,50 ៛	7,50 ៛	7,50 ៛	7,50 ៛	
		តង់ស្យុងមធ្យម	0.1725 \$	0.1725 \$	0.1725 \$	0.1725 \$	0.1725 \$	0.1725 \$	0.1725 \$	0.1725 \$	0.1725 \$	0.1725 \$	0.1725 \$	0.1725 \$	0.1725 \$
013	សហគ្រាស អេឡិកទ្រីស៊ីដី គីរីវង់	ទូទៅ	850 ៛	850 ៛	800 ៛	800 ៛	800 ៛	800 ៛	800 ៛	800 ៛	800 ៛	800 ៛	800 ៛	800 ៛	
015	សហគ្រាស អេឡិកទ្រីស៊ីដី សំរោងយ៉ាង	ទូទៅ	1,000 ៛	1,000 ៛	800 ៛	800 ៛	800 ៛	800 ៛	800 ៛	800 ៛	800 ៛	800 ៛	800 ៛	800 ៛	
		តង់ស្យុងមធ្យម	0.1725 \$	0.1725 \$	0.1675 \$	0.1675 \$	0.1675 \$	0.1675 \$	0.1675 \$	0.1675 \$	0.1675 \$	0.1675 \$	0.1675 \$	0.1675 \$	0.1675 \$
016	លោក កែ គុយហ្សយ	ទូទៅ	950 ៛	950 ៛	800 ៛	800 ៛	800 ៛	800 ៛	800 ៛	800 ៛	800 ៛	800 ៛	800 ៛	800 ៛	

អាជ្ញាធរអគ្គិសនីកម្ពុជា

020	សហគ្រាស អគ្គិសនី ស៊ី.អិល ព្រែកប្តូរ	ទូទៅ	1,000 ៛	1,000 ៛	800 ៛	800 ៛	800 ៛	800 ៛	800 ៛	800 ៛	800 ៛	800 ៛	800 ៛	800 ៛
		តង់ស្យុងមធ្យម	0.1725 \$	0.1725 \$	0.1675 \$	0.1675 \$	0.1675 \$	0.1675 \$	0.1675 \$	0.1675 \$	0.1675 \$	0.1675 \$	0.1675 \$	0.1675 \$
022	លោក គង់ ផាត	ទូទៅ	1,050 ៛	1,050 ៛	800 ៛	800 ៛	800 ៛	800 ៛	800 ៛	800 ៛	800 ៛	800 ៛	800 ៛	800 ៛
		តង់ស្យុងមធ្យម	0.1725 \$	0.1725 \$	0.1675 \$	0.1675 \$	0.1675 \$	0.1675 \$	0.1675 \$	0.1675 \$	0.1675 \$	0.1675 \$	0.1675 \$	0.1675 \$
054	លោកស្រី អ៊ុច ប៉ៅ	ទូទៅ	1,000 ៛	1,000 ៛	800 ៛	800 ៛	800 ៛	800 ៛	800 ៛	800 ៛	800 ៛	800 ៛	800 ៛	800 ៛
		តង់ស្យុងមធ្យម	0.1725 \$	0.1725 \$	0.1675 \$	0.1675 \$	0.1675 \$	0.1675 \$	0.1675 \$	0.1675 \$	0.1675 \$	0.1675 \$	0.1675 \$	0.1675 \$
055	លោក ម៉ាក់ ខុម	ទូទៅ	950 ៛	950 ៛	800 ៛	800 ៛	800 ៛	800 ៛	800 ៛	800 ៛	800 ៛	800 ៛	800 ៛	800 ៛
		តង់ស្យុងមធ្យម	0.151 \$	0.151 \$	0.1675 \$	0.1675 \$	0.1675 \$	0.1675 \$	0.1675 \$	0.1675 \$	0.1675 \$	0.1675 \$	0.1675 \$	0.1675 \$
		សេវាករចែកចាយ	0.155 \$	0.155 \$	0.147 \$	0.147 \$	0.147 \$	0.147 \$	0.147 \$	0.147 \$	0.147 \$	0.147 \$	0.147 \$	0.147 \$
093	សហគ្រាស អគ្គិសនី ទូកមាស	ទូទៅ	1,000 ៛	1,000 ៛	800 ៛	800 ៛	800 ៛	800 ៛	800 ៛	800 ៛	800 ៛	800 ៛	800 ៛	800 ៛
		តង់ស្យុងមធ្យម	0.1725 \$	0.1725 \$	0.1675 \$	0.1675 \$	0.1675 \$	0.1675 \$	0.1675 \$	0.1675 \$	0.1675 \$	0.1675 \$	0.1675 \$	0.1675 \$
101	សហគ្រាស ផ្សារថ្មីលំបត់ អេឡិកទ្រីស៊ីធី	ទូទៅ	1,000 ៛	1,000 ៛	800 ៛	800 ៛	800 ៛	800 ៛	800 ៛	800 ៛	800 ៛	800 ៛	800 ៛	800 ៛
		តង់ស្យុងមធ្យម	0.1725 \$	0.1725 \$	0.1675 \$	0.1675 \$	0.1675 \$	0.1675 \$	0.1675 \$	0.1675 \$	0.1675 \$	0.1675 \$	0.1675 \$	0.1675 \$
113	លោក នូ គ្រុយ	ទូទៅ	1,000 ៛	1,000 ៛	800 ៛	800 ៛	800 ៛	800 ៛	800 ៛	800 ៛	800 ៛	800 ៛	800 ៛	800 ៛
		តង់ស្យុងមធ្យម	0.1725 \$	0.1725 \$	0.1675 \$	0.1675 \$	0.1675 \$	0.1675 \$	0.1675 \$	0.1675 \$	0.1675 \$	0.1675 \$	0.1675 \$	0.1675 \$
118	សហគ្រាស អគ្គិសនី បាទី	ទូទៅ	1,000 ៛	1,000 ៛	800 ៛	800 ៛	800 ៛	800 ៛	800 ៛	800 ៛	800 ៛	800 ៛	800 ៛	800 ៛
		តង់ស្យុងមធ្យម	0.1725 \$	0.1725 \$	0.1675 \$	0.1675 \$	0.1675 \$	0.1675 \$	0.1675 \$	0.1675 \$	0.1675 \$	0.1675 \$	0.1675 \$	0.1675 \$
121	លោក ង៉ែត សូដា	ទូទៅ	1,000 ៛	1,000 ៛	800 ៛	800 ៛	800 ៛	800 ៛	800 ៛	800 ៛	800 ៛	800 ៛	800 ៛	800 ៛
		តង់ស្យុងមធ្យម	0.1725 \$	0.1725 \$	0.1675 \$	0.1675 \$	0.1675 \$	0.1675 \$	0.1675 \$	0.1675 \$	0.1675 \$	0.1675 \$	0.1675 \$	0.1675 \$
133	លោក ហាក់ លីសេង	ទូទៅ	1,050 ៛	1,050 ៛	800 ៛	800 ៛	800 ៛	800 ៛	800 ៛	800 ៛	800 ៛	800 ៛	800 ៛	800 ៛
		តង់ស្យុងមធ្យម	0.1725 \$	0.1725 \$	0.1675 \$	0.1675 \$	0.1675 \$	0.1675 \$	0.1675 \$	0.1675 \$	0.1675 \$	0.1675 \$	0.1675 \$	0.1675 \$
134	លោក ទ្រី ឃ្លោក	ទូទៅ	1,050 ៛	1,050 ៛	ឈប់	ឈប់	ឈប់	ឈប់	ឈប់	ឈប់	ឈប់	ឈប់	ឈប់	ឈប់
		តង់ស្យុងមធ្យម	0.1725 \$	0.1725 \$	ឈប់	ឈប់	ឈប់	ឈប់	ឈប់	ឈប់	ឈប់	ឈប់	ឈប់	ឈប់
141	លោក តាំង ចេងអ័ង	ទូទៅ	1,000 ៛	1,000 ៛	800 ៛	800 ៛	800 ៛	800 ៛	800 ៛	800 ៛	800 ៛	800 ៛	800 ៛	800 ៛
		តង់ស្យុងមធ្យម	0.1725 \$	0.1725 \$	0.1675 \$	0.1675 \$	0.1675 \$	0.1675 \$	0.1675 \$	0.1675 \$	0.1675 \$	0.1675 \$	0.1675 \$	0.1675 \$
174	សហគ្រាស	ទូទៅ	1,000 ៛	1,000 ៛	800 ៛	800 ៛	800 ៛	800 ៛	800 ៛	800 ៛	800 ៛	800 ៛	800 ៛	800 ៛

អាជ្ញាធរអគ្គិសនីកម្ពុជា

	អេឡិកទ្រីស៊ីធី ពត់សរ	តង់ស្យុងមធ្យម	0.1725 \$	0.1725 \$	0.1675 \$	0.1675 \$	0.1675 \$	0.1675 \$	0.1675 \$	0.1675 \$	0.1675 \$	0.1675 \$	0.1675 \$	0.1675 \$
178	សហគ្រាស សេង ទ្រី អេឡិកទ្រីស៊ីធី	ទូទៅ	1,000 ៛	1,000 ៛	800 ៛	800 ៛	800 ៛	800 ៛	800 ៛	800 ៛	800 ៛	800 ៛	800 ៛	800 ៛
		តង់ស្យុងមធ្យម	0.1725 \$	0.1725 \$	0.1675 \$	0.1675 \$	0.1675 \$	0.1675 \$	0.1675 \$	0.1675 \$	0.1675 \$	0.1675 \$	0.1675 \$	0.1675 \$
179	សហគ្រាស អគ្គិសនី ញឹក ម៉ី	ទូទៅ	1,000 ៛	1,000 ៛	800 ៛	800 ៛	800 ៛	800 ៛	800 ៛	800 ៛	800 ៛	800 ៛	800 ៛	800 ៛
		តង់ស្យុងមធ្យម	0.1725 \$	0.1725 \$	0.1675 \$	0.1675 \$	0.1675 \$	0.1675 \$	0.1675 \$	0.1675 \$	0.1675 \$	0.1675 \$	0.1675 \$	0.1675 \$
188	លោក លឹម ស៊ីសុភ័ណ្ណ	ទូទៅ	1,000 ៛	1,000 ៛	800 ៛	800 ៛	800 ៛	800 ៛	800 ៛	800 ៛	800 ៛	800 ៛	800 ៛	800 ៛
		តង់ស្យុងមធ្យម	0.1725 \$	0.1725 \$	0.1675 \$	0.1675 \$	0.1675 \$	0.1675 \$	0.1675 \$	0.1675 \$	0.1675 \$	0.1675 \$	0.1675 \$	0.1675 \$
194	លោក រ៉ូ ទ្រហ្វិត	ទូទៅ	1,300 ៛	1,300 ៛	800 ៛	800 ៛	800 ៛	800 ៛	800 ៛	800 ៛	800 ៛	800 ៛	800 ៛	800 ៛
		តង់ស្យុងមធ្យម	0.1725 \$	0.1725 \$	0.1675 \$	0.1675 \$	0.1675 \$	0.1675 \$	0.1675 \$	0.1675 \$	0.1675 \$	0.1675 \$	0.1675 \$	0.1675 \$
195	លោក អ៊ុច តា	ទូទៅ	1,000 ៛	1,000 ៛	800 ៛	800 ៛	800 ៛	800 ៛	800 ៛	800 ៛	800 ៛	800 ៛	800 ៛	800 ៛
		តង់ស្យុងមធ្យម	0.1725 \$	0.1725 \$	0.1675 \$	0.1675 \$	0.1675 \$	0.1675 \$	0.1675 \$	0.1675 \$	0.1675 \$	0.1675 \$	0.1675 \$	0.1675 \$
196	សហគ្រាស អេឡិកទ្រី ស៊ីធី កណ្តឹង	ទូទៅ	1,000 ៛	1,000 ៛	800 ៛	800 ៛	800 ៛	800 ៛	800 ៛	800 ៛	800 ៛	800 ៛	800 ៛	800 ៛
		តង់ស្យុងមធ្យម	0.1725 \$	0.1725 \$	0.1675 \$	0.1675 \$	0.1675 \$	0.1675 \$	0.1675 \$	0.1675 \$	0.1675 \$	0.1675 \$	0.1675 \$	0.1675 \$
197	សហគ្រាសអេឡិកទ្រីស៊ី ធីអង្គរកា	ទូទៅ	1,000 ៛	1,000 ៛	800 ៛	800 ៛	800 ៛	800 ៛	800 ៛	800 ៛	800 ៛	800 ៛	800 ៛	800 ៛
		តង់ស្យុងមធ្យម	0.1725 \$	0.1725 \$	0.1675 \$	0.1675 \$	0.1675 \$	0.1675 \$	0.1675 \$	0.1675 \$	0.1675 \$	0.1675 \$	0.1675 \$	0.1675 \$
205	លោក ម៉ៅ ផៃ	ទូទៅ	1,050 ៛	1,050 ៛	ឈប់	ឈប់	ឈប់	ឈប់	ឈប់	ឈប់	ឈប់	ឈប់	ឈប់	ឈប់
		តង់ស្យុងមធ្យម	0.1725 \$	0.1725 \$	ឈប់	ឈប់	ឈប់	ឈប់	ឈប់	ឈប់	ឈប់	ឈប់	ឈប់	ឈប់
212	លោក ង៉ែត ម៉េង	ទូទៅ	1,000 ៛	1,000 ៛	800 ៛	800 ៛	800 ៛	800 ៛	800 ៛	800 ៛	800 ៛	800 ៛	800 ៛	800 ៛
		តង់ស្យុងមធ្យម	0.1725 \$	0.1725 \$	0.1675 \$	0.1675 \$	0.1675 \$	0.1675 \$	0.1675 \$	0.1675 \$	0.1675 \$	0.1675 \$	0.1675 \$	0.1675 \$
224	ក្រុមហ៊ុន សុខា អេឡិកទ្រីស៊ីធី	ទូទៅ	1,000 ៛	1,000 ៛	800 ៛	800 ៛	800 ៛	800 ៛	800 ៛	800 ៛	800 ៛	800 ៛	800 ៛	800 ៛
		រោងចក្រ	0.1725 \$	0.1725 \$	0.1675 \$	0.1675 \$	0.1675 \$	0.1675 \$	0.1675 \$	0.1675 \$	0.1675 \$	0.1675 \$	0.1675 \$	0.1675 \$
238	លោក ហ៊ូ វាសនា	ទូទៅ	1,000 ៛	1,000 ៛	800 ៛	800 ៛	800 ៛	800 ៛	800 ៛	800 ៛	800 ៛	800 ៛	800 ៛	800 ៛
		តង់ស្យុងមធ្យម	0.1725 \$	0.1725 \$	0.1675 \$	0.1675 \$	0.1675 \$	0.1675 \$	0.1675 \$	0.1675 \$	0.1675 \$	0.1675 \$	0.1675 \$	0.1675 \$
253	ក្រុមហ៊ុន ឈីវ ទីម៉ុច គ្រុប	ទូទៅ	800 ៛	800 ៛	800 ៛៛	800 ៛៛	800 ៛៛	800 ៛៛	800 ៛៛	800 ៛៛	800 ៛៛	800 ៛៛	800 ៛៛	800 ៛៛
258	លោក ស្ទួន សារ៉ែន	ទូទៅ	1,050 ៛	1,050 ៛	800 ៛	800 ៛	800 ៛	800 ៛	800 ៛	800 ៛	800 ៛	800 ៛	800 ៛	800 ៛
		តង់ស្យុងមធ្យម	0.1725 \$	0.1725 \$	0.1675 \$	0.1675 \$	0.1675 \$	0.1675 \$	0.1675 \$	0.1675 \$	0.1675 \$	0.1675 \$	0.1675 \$	0.1675 \$

អាជ្ញាធរអគ្គិសនីកម្ពុជា

265	លោក កែវ សារ៉ាដេ	ទូទៅ	1,000 ៛	1,000 ៛	800 ៛	800 ៛	800 ៛	800 ៛	800 ៛	800 ៛	800 ៛	800 ៛	800 ៛	800 ៛
		តង់ស្យុងមធ្យម	0.1725 \$	0.1725 \$	0.1675 \$	0.1675 \$	0.1675 \$	0.1675 \$	0.1675 \$	0.1675 \$	0.1675 \$	0.1675 \$	0.1675 \$	0.1675 \$
273	លោក ជា សុវណ្ណារ៉ា	ទូទៅ	1,000 ៛	1,000 ៛	800 ៛	800 ៛	800 ៛	800 ៛	800 ៛	800 ៛	800 ៛	800 ៛	800 ៛	800 ៛
		តង់ស្យុងមធ្យម	0.1725 \$	0.1725 \$	0.1675 \$	0.1675 \$	0.1675 \$	0.1675 \$	0.1675 \$	0.1675 \$	0.1675 \$	0.1675 \$	0.1675 \$	0.1675 \$
373	លោក ជួន តុំ	ទូទៅ	1,050 ៛	1,050 ៛	800 ៛	800 ៛	800 ៛	800 ៛	800 ៛	800 ៛	800 ៛	800 ៛	800 ៛	800 ៛
		តង់ស្យុងមធ្យម	0.1725 \$	0.1725 \$	0.1675 \$	0.1675 \$	0.1675 \$	0.1675 \$	0.1675 \$	0.1675 \$	0.1675 \$	0.1675 \$	0.1675 \$	0.1675 \$
412	លោកស្រី លឹម សុខា	តង់ស្យុងមធ្យម (ផ្សារ)	1,400 ៛	1,400 ៛	1,400 ៛	1,400 ៛	1,300 ៛	1,300 ៛	1,300 ៛	1,300 ៛	1,300 ៛	1,300 ៛	1,300 ៛	1,300 ៛
២១- ឧត្តរមានជ័យ														
014	ក្រុមហ៊ុន អិល.វ៉ាយ.ភីគ្រុប(អូស្តា ថ៍)	លំនៅដ្ឋាន	5.75 B	5.75 B	5.75 B	5.75 B	5.75 B	5.75 B	5.75 B	5.75 B	5.75 B	5.75 B	5.75 B	5.75 B
		ក្រុមហ៊ុន	380 ៛	380 ៛	380 ៛	380 ៛	380 ៛	380 ៛	380 ៛	380 ៛	380 ៛	380 ៛	380 ៛	380 ៛
		សាខាក្រុមហ៊ុន	550 ៛	550 ៛	550 ៛	550 ៛	550 ៛	550 ៛	550 ៛	550 ៛	550 ៛	550 ៛	550 ៛	550 ៛
014	ក្រុមហ៊ុន អិល.វ៉ាយ.ភីគ្រុប(ក្រុង សំរោង)	លំនៅដ្ឋាន	7.25 B	7.25 B	7.25 B	7.25 B	7.25 B	7.25 B	7.25 B	7.25 B	7.25 B	7.25 B	7.25 B	7.25 B
		តង់ស្យុងមធ្យមធំ	0.115 \$	0.115 \$	0.115 \$	0.115 \$	0.115 \$	0.115 \$	0.115 \$	0.115 \$	0.115 \$	0.115 \$	0.115 \$	0.115 \$
014	ក្រុមហ៊ុន អិល.វ៉ាយ.ភីគ្រុប(ស្រុក អន្លង់វែង)	ទូទៅ	11 B	11 B	11 B	11 B	11 B	11 B	11 B	11 B	11 B	11 B	11 B	11 B
163	លោក កង ឈី	ទូទៅ	2,200 ៛	2,100 ៛	2,000 ៛	2,000 ៛	2,000 ៛	2,000 ៛	2,100 ៛	2,100 ៛	2,000 ៛	2,000 ៛	1,950 ៛	1,950 ៛
312	លោក ជុំ ក័ក្រ	ទូទៅ	2,300 ៛	2,200 ៛	2,100 ៛	2,100 ៛	2,100 ៛	2,100 ៛	2,200 ៛	2,200 ៛	2,100 ៛	2,100 ៛	2,100 ៛	2,100 ៛
313	លោក ឈឹមសារ៉ាទី	ទូទៅ	1,100 ៛	1,100 ៛	800 ៛	800 ៛	800 ៛	800 ៛	800 ៛	800 ៛	800 ៛	800 ៛	800 ៛	800 ៛
374	ក្រុមហ៊ុន លឹម ហេង គ្រុប	ទូទៅ			800 ៛	800 ៛	800 ៛	800 ៛	800 ៛	800 ៛	800 ៛	800 ៛	800 ៛	800 ៛
388	លោកស្រី ខៀវ សុផល	ទូទៅ	1,200 ៛	1,200 ៛	800 ៛	800 ៛	800 ៛	800 ៛	800 ៛	800 ៛	800 ៛	800 ៛	800 ៛	800 ៛
389	លោកស្រី ម៉ែន ចាន់ សុកុល	ទូទៅ	1,050 ៛	1,050 ៛	800 ៛	800 ៛	800 ៛	800 ៛	800 ៛	800 ៛	800 ៛	800 ៛	800 ៛	800 ៛
		តង់ស្យុងមធ្យម	0.1725 \$	0.1725 \$	0.1675 \$	0.1675 \$	0.1675 \$	0.1675 \$	0.1675 \$	0.1675 \$	0.1675 \$	0.1675 \$	0.1675 \$	0.1675 \$

២២- តែប														
180	ក្រុមហ៊ុន កែប ដៅវៃ ស៊ីបផ្លាយ	ទូទៅ	800 ៛	800 ៛	800 ៛៛	800 ៛៛	800 ៛៛	800 ៛៛	800 ៛៛	800 ៛៛	800 ៛៛	800 ៛៛	800 ៛៛	800 ៛៛
២៣- ថែទាំ														
009	ក្រុមហ៊ុន អឹម អេស ភី	ទូទៅ ផ្សារព្រំ	8 បាត	8 បាត	8 បាត	8 បាត	8 បាត	8 បាត	8 បាត	8 បាត	8 បាត	8 បាត	8 បាត	8 បាត
		សាលាក្រៅ	8.5 បាត	8.5 បាត	8.5 បាត	8.5 បាត	8.5 បាត	8.5 បាត	8.5 បាត	8.5 បាត	8.5 បាត	8.5 បាត	8.5 បាត	8.5 បាត
		កាស៊ីណូ ក្រុមហ៊ុន	5.8 បាត	5.8 បាត	5.8 បាត	5.8 បាត	5.8 បាត	5.8 បាត	5.8 បាត	5.8 បាត	5.8 បាត	5.8 បាត	5.8 បាត	5.8 បាត
0៨៩	ក្រុមហ៊ុន វណ្ណៈភាព	ទូទៅ	8.5 បាត	8.5 បាត	8.5 បាត	8.5 បាត	8.5 បាត	8.5 បាត	8.5 បាត	8.5 បាត	8.5 បាត	8.5 បាត	8.5 បាត	8.5 បាត
២៤- ត្បូងឃ្មុំ														
001	អគ្គិសនីកម្ពុជា (ពញាក្រែក)	ទូទៅ	650 ៛	650 ៛	650 ៛	650 ៛	650 ៛	650 ៛	650 ៛	650 ៛	650 ៛	650 ៛	650 ៛	650 ៛
001	អគ្គិសនីកម្ពុជា (មេមត់)	ទូទៅ	650 ៛	650 ៛	650 ៛	650 ៛	650 ៛	650 ៛	650 ៛	650 ៛	650 ៛	650 ៛	650 ៛	650 ៛
027	សហគ្រាស អេឡិកទ្រីស៊ីធី ស្ទង់	ទូទៅ	1,050 ៛	1,050 ៛	800 ៛	800 ៛	800 ៛	800 ៛	800 ៛	800 ៛	800 ៛	800 ៛	800 ៛	800 ៛
		រោងចក្រ	0.1725 \$	0.1725 \$	0.1675 \$	0.1675 \$	0.1675 \$	0.1675 \$	0.1675 \$	0.1675 \$	0.1675 \$	0.1675 \$	0.1675 \$	0.1675 \$
085	សហគ្រាស អេឡិកទ្រីស៊ីធី ត្បូងឃ្មុំ	ទូទៅ	1,050 ៛	1,050 ៛	800 ៛	800 ៛	800 ៛	800 ៛	800 ៛	800 ៛	800 ៛	800 ៛	800 ៛	800 ៛
		រោងចក្រ	0.1725 \$	0.1725 \$	0.1675 \$	0.1675 \$	0.1675 \$	0.1675 \$	0.1675 \$	0.1675 \$	0.1675 \$	0.1675 \$	0.1675 \$	0.1675 \$
088	ក្រុមហ៊ុន យុន សុផល	ទូទៅ	1,050 ៛	1,050 ៛	800 ៛	800 ៛	800 ៛	800 ៛	800 ៛	800 ៛	800 ៛	800 ៛	800 ៛	800 ៛
		រោងចក្រ	0.1725 \$	0.1725 \$	0.1675 \$	0.1675 \$	0.1675 \$	0.1675 \$	0.1675 \$	0.1675 \$	0.1675 \$	0.1675 \$	0.1675 \$	0.1675 \$
122	ក្រុមហ៊ុន អ៊ី ឌី ខន	ទូទៅ (ពញាក្រែក)	750 ៛	750 ៛	750 ៛	750 ៛	750 ៛	750 ៛	750 ៛	750 ៛	750 ៛	750 ៛	750 ៛	750 ៛
		ទូទៅ (ក្រូចឆ្មារ)	1,100 ៛	1,100 ៛	1,100 ៛	1,100 ៛	1,100 ៛	1,100 ៛	1,100 ៛	1,100 ៛	1,100 ៛	1,100 ៛	1,100 ៛	1,100 ៛
		តង់ស្យុងមធ្យម	0.180 \$	0.180 \$	0.180 \$	0.180 \$	0.180 \$	0.180 \$	0.180 \$	0.180 \$	0.180 \$	0.180 \$	0.180 \$	0.180 \$

អាជ្ញាធរអគ្គិសនីកម្ពុជា

181	លោក គឹម ម៉េង	ទូទៅ	1,050 ៛	1,050 ៛	1,050 ៛	1,050 ៛	1,050 ៛	1000	1000	1000	1000	1000	1000	1000
		តង់ស្យុងមធ្យម	0.1725 \$	0.1725 \$	0.1725 \$	0.1725 \$	0.1725 \$	0.1725 \$	0.1725 \$	0.1725 \$	0.1725 \$	0.1725 \$	0.1725 \$	0.1725 \$
191	លោកស្រី គិន រីកាវី	ទូទៅ	1,050 ៛	1,050 ៛	1,050 ៛	1,050 ៛	1,050 ៛	1,000 ៛	1,000 ៛	1,000 ៛	1,000 ៛	1,000 ៛	1,000 ៛	1,000 ៛
		តង់ស្យុងមធ្យម	0.1725 \$	0.1725 \$	0.1725 \$	0.1725 \$	0.1725 \$	0.1725 \$	0.1725 \$	0.1725 \$	0.1725 \$	0.1725 \$	0.1725 \$	0.1725 \$
192	សហគ្រាស ហ៊ុន ឡេង ផៅវ៉ែស៊ីបផ្លាយ	ទូទៅ	1,050 ៛	1,050 ៛	1,050 ៛	1,050 ៛	1,050 ៛	1000	1000	1000	1000	1000	1000	1000
		តង់ស្យុងមធ្យម	0.1725 \$	0.1725 \$	0.1725 \$	0.1725 \$	0.1725 \$	0.1725 \$	0.1725 \$	0.1725 \$	0.1725 \$	0.1725 \$	0.1725 \$	0.1725 \$
200	សហគ្រាស អេឡិកទ្រីស៊ីធី ជីពាំង	ទូទៅ	940 ៛	940 ៛	940 ៛	940 ៛	940 ៛	940 ៛	940 ៛	940 ៛	940 ៛	940 ៛	940 ៛	940 ៛
			0.150 \$	0.150 \$	0.150 \$	0.150 \$	0.150 \$	0.150 \$	0.150 \$	0.150 \$	0.150 \$	0.150 \$	0.150 \$	0.150 \$
277	លោក ស៊ាន ស៊ីផាន	ទូទៅ	1,050 ៛	1,050 ៛	1,050 ៛	1,050 ៛	1,050 ៛	1000	1000	1000	1000	1000	1000	1000
		តង់ស្យុងមធ្យម	0.1725 \$	0.1725 \$	0.1725 \$	0.1725 \$	0.1725 \$	0.1725 \$	0.1725 \$	0.1725 \$	0.1725 \$	0.1725 \$	0.1725 \$	0.1725 \$
280	សហគ្រាស អេឡិកទ្រីស៊ីធី ដូនរ័ត្ន	ទូទៅ	750 ៛	750 ៛	750 ៛	750 ៛	750 ៛	750 ៛	750 ៛	750 ៛	750 ៛	750 ៛	750 ៛	750 ៛
		តង់ស្យុងមធ្យម	0.135 \$	0.135 \$	0.135 \$	0.135 \$	0.135 \$	0.135 \$	0.135 \$	0.135 \$	0.135 \$	0.135 \$	0.135 \$	0.135 \$
297	លោកស្រី សាយ សោភា	ទូទៅ	1,050 ៛	1,050 ៛	800 ៛	800 ៛	800 ៛	800 ៛	800 ៛	800 ៛	800 ៛	800 ៛	800 ៛	800 ៛
		តង់ស្យុងមធ្យម	0.1725 \$	0.1725 \$	0.1675 \$	0.1675 \$	0.1675 \$	0.1675 \$	0.1675 \$	0.1675 \$	0.1675 \$	0.1675 \$	0.1675 \$	0.1675 \$
308	លោកស្រី គិន ថៃ	ទូទៅ	1,050 ៛	1,050 ៛	1,050 ៛	1,050 ៛	1,050 ៛	1,000 ៛	1,000 ៛	1,000 ៛	1,000 ៛	1,000 ៛	1,000 ៛	1,000 ៛
		តង់ស្យុងមធ្យម	0.1725 \$	0.1725 \$	0.1725 \$	0.1725 \$	0.1725 \$	0.1725 \$	0.1725 \$	0.1725 \$	0.1725 \$	0.1725 \$	0.1725 \$	0.1725 \$
310	លោក ស្រីន ឈន	ទូទៅ	1,050 ៛	1,050 ៛	800 ៛	800 ៛	800 ៛	800 ៛	800 ៛	800 ៛	800 ៛	800 ៛	800 ៛	800 ៛
		តង់ស្យុងមធ្យម	0.1725 \$	0.1725 \$	0.1675 \$	0.1675 \$	0.1675 \$	0.1675 \$	0.1675 \$	0.1675 \$	0.1675 \$	0.1675 \$	0.1675 \$	0.1675 \$
321	លោក សូ ថាវិន	ទូទៅ	1,100 ៛	1,100 ៛	1,050 ៛	1,050 ៛	1,050 ៛	1,000 ៛	1,000 ៛	1,000 ៛	1,000 ៛	1,000 ៛	1,000 ៛	1,000 ៛
339	លោក ប៉ូរ៉េ នី	ទូទៅ	1,050 ៛	1,050 ៛	1,050 ៛	1,050 ៛	1,050 ៛	1,000 ៛	1,000 ៛	1,000 ៛	1,000 ៛	1,000 ៛	1,000 ៛	1,000 ៛
		តង់ស្យុងមធ្យម	0.1725 \$	0.1725 \$	0.1725 \$	0.1725 \$	0.1725 \$	0.1725 \$	0.1725 \$	0.1725 \$	0.1725 \$	0.1725 \$	0.1725 \$	0.1725 \$

ឧបសម្ព័ន្ធទី ៨

**សរុបចំនួនភូមិដែលស្ថិតក្រោមការផ្គត់ផ្គង់អគ្គិសនីរបស់អ្នកកាន់អាជ្ញាបណ្ណ
តាមបណ្តារខេត្តនីមួយៗ ធៀបទៅនឹងចំនួនភូមិសរុប**

លេខ កូដ	ឈ្មោះខេត្ត	ចំនួន ភូមិសរុប	ចំនួនភូមិស្ថិតក្រោមការ ផ្គត់ផ្គង់អគ្គិសនី	គិតជាភាគរយ %
១	បន្ទាយមានជ័យ	644	554	86.20
២	បាត់ដំបង	800	657	82.13
៣	កំពង់ចាម	916	734	80.13
៤	កំពង់ឆ្នាំង	560	328	58.57
៥	កំពង់ស្ពឺ	1344	1026	76.34
៦	កំពង់ធំ	749	470	62.75
៧	កំពត	488	474	97.13
៨	កណ្តាល	1010	939	92.97
៩	កោះកុង	117	61	52.14
១០	ក្រចេះ	253	126	49.80
១១	មណ្ឌលគីរី	90	21	23.33
១២	ភ្នំពេញ	909	874	96.15
១៣	ព្រះវិហារ	229	83	36.24
១៤	ព្រៃវែង	1,137	793	69.74
១៥	ពោធិ៍សាត់	507	470	92.70
១៦	រតនៈគីរី	243	75	30.86
១៧	សៀមរាប	876	608	69.41
១៨	ព្រះសីហនុ	111	102	91.89
១៩	ស្ទឹងត្រែង	128	40	31.25
២០	ស្វាយរៀង	690	258	37.39

ខេត្តបន្ទាយមានជ័យ ២០១៦

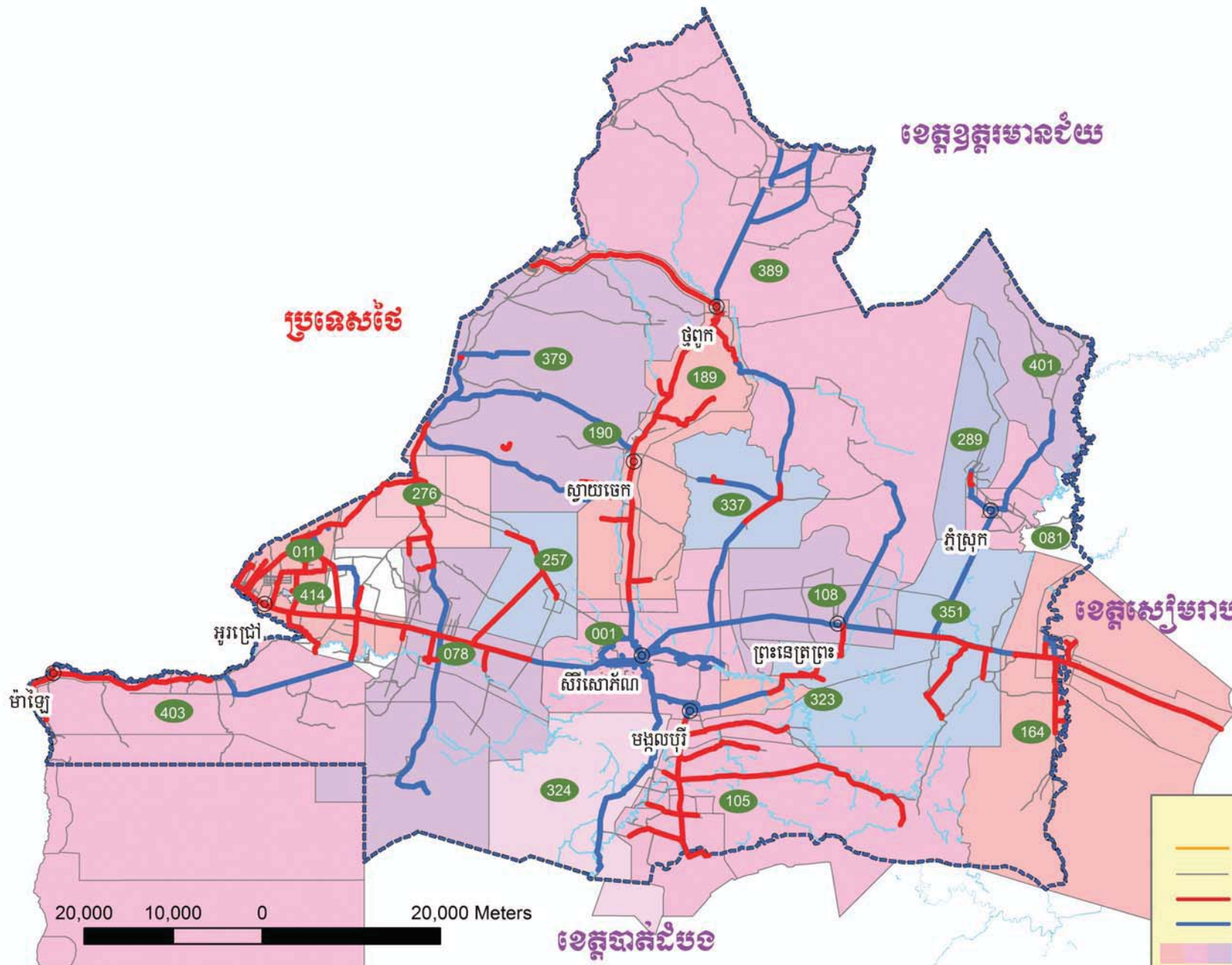

ល.រ លេខអាជ្ញាប័ណ្ណ ឈ្មោះ អ្នកកាន់អាជ្ញាប័ណ្ណ

១	០០១ អ	អគ្គិសនីកម្ពុជា (ខេត្តបន្ទាយមានជ័យ)
២	០១១ អ	ក្រុមហ៊ុន អាណកូ
៣	០៧៨ អ	លោក ប៉ាក់ ស៊ុនហេង
៤	០៨១ អ	លោក មួន ហាន
៥	១០៥ អ	ក្រុមហ៊ុន ជី.គិន.គិន.ជី អេឡិកត្រូស៊ីធី
៦	១០៨ អ	លោកស្រី ស៊ុន សារុន
៧	១៦៤ អ	ក្រុមហ៊ុន វឌ្ឍនៈ គិន.ជី.អដ្ឋ
៨	១៨៩ អ	ក្រុមហ៊ុន ភូមិ នីឡា
៩	១៩០ អ	លោក ម៉ក់ វ៉ាន់
១០	២៨៧ អ	លោកស្រី ភ្លឹម យ៉ាន
១១	២៧៦ អ	លោក ជួន វិទូ
១២	២៨៩ អ	ក្រុមហ៊ុន អគ្គិសនី ប៉ោយប៉ា ខូ គិលធីឌី
១៣	៣២៣ អ	ក្រុមហ៊ុន សុប្ប អេនធីឌី ខូ អុលធីឌី
១៤	៣២៤ អ	លោកស្រី ឡៅ សុខា
១៥	៣៣៧ អ	លោក គុន ពៅ
១៦	៣៥១ អ	លោក ទេព មកា
១៧	៣៧៩ អ	លោកស្រី កែ ឆី
១៨	៣៨៩ អ	លោកស្រី ម៉ែន ចាន់សុកុល
១៩	៤០១ អ	លោក តាន់ លាងស្រេង
២០	៤០៣ អ	ក្រុមហ៊ុន អេស.ខេ.ភី.គិន.ខេ គុនសេដ្ឋិន
២១	៤១៤ អ	ក្រុមហ៊ុន សានកុ ខេមបូ គុនសេមេន គ្រូប

គំនិតសំគាល់

- ផ្លូវជាតិ
- ផ្លូវ
- ខ្សែបណ្តាញតង់ស្យុងមធ្យមរបស់សេវាករណ៍ជន
- ខ្សែបណ្តាញតង់ស្យុងមធ្យមរបស់អគ្គិសនីកម្ពុជា
- ដែនអាជ្ញាប័ណ្ណ

ខេត្តបន្ទាយមានជ័យ

ខេត្តបាត់ដំបង ២០១៦

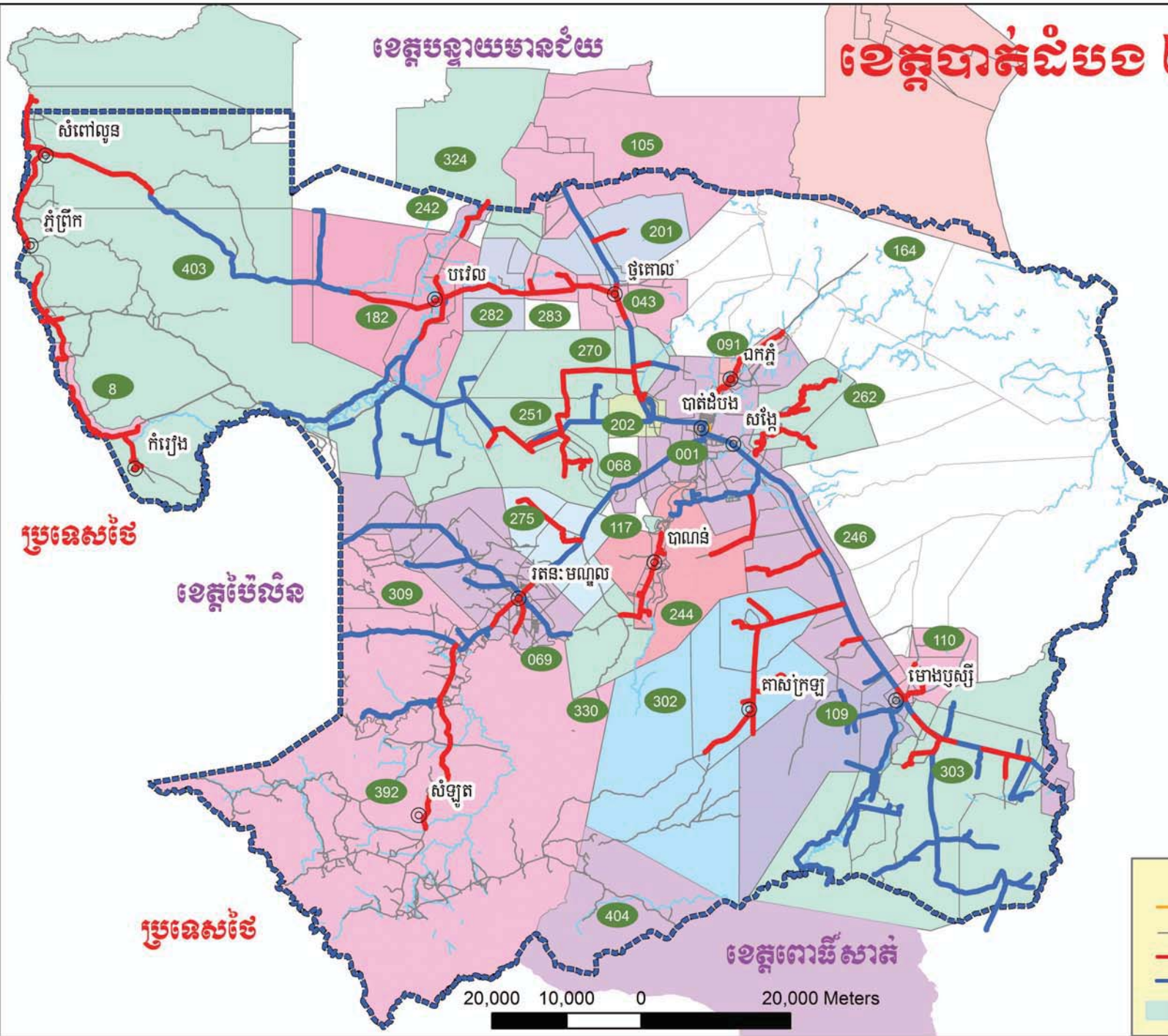

ប្រទេសថៃ

ខេត្តប៉ៃលិន

ប្រទេសថៃ

ខេត្តពោធិ៍សាត់

20,000 10,000 0 20,000 Meters

ល.រ	លេខអាជ្ញាបណ្ណ	ឈ្មោះ អ្នកកាន់ អាជ្ញាបណ្ណ
១	០០១ អ	អគ្គិសនីកម្ពុជា (ខេត្តបាត់ដំបង)
២	០០៨ អ	ក្រុមហ៊ុន ប្រាណាស៊ី
៣	០៤៣ អ	ក្រុមហ៊ុន អេស អឌីកាម្រីស៊ី
៤	០៦៨ អ	លោក ស្រី ទួច មន្ត្រី
៥	០៦៩ អ	លោក ណុប ប៊ុន
៦	០៧២ អ	លោក យ៉ា សម្បត្តិ
៧	០៩១ អ	សហគ្រាស អគ្គិសនី ឯកភ័ក្ត្រ
៨	១០៥ អ	ក្រុមហ៊ុន ជី.អិន.អិ.ជី អឌីកាម្រីស៊ី
៩	១០៩ អ	សហគ្រាស មោងឫស្សី វិវឌ្ឍន៍ អនាម័យ
១០	១១០ អ	សហគ្រាស ហេង ណៃ អគ្គិសនីមោងឫស្សី
១១	១១៧ អ	លោក គង់ លី
១២	១៦៤ អ	ក្រុមហ៊ុន វឌ្ឍនៈ អិន.ជី.អង្គរ
១៣	១៨២ អ	លោក យួនសេង ប៊ុនហាក់
១៤	២០១ អ	លោក អ៊ុន ចាន់ធី
១៥	២០២ អ	លោក ស្រី គង់ សាមុន
១៦	២៤២ អ	កញ្ញា សាន់ ចាន់
១៧	២៤៤ អ	ក្រុមហ៊ុន ខេ អ វ៉ាយ ត្រេឌីង
១៨	២៤៦ អ	លោក សំណាង សត្យា
១៩	២៥១ អ	លោក ស្រី អ៊ុន សុផល្លា
២០	២៦២ អ	លោក ទិន សាវេត
២១	២៧០ អ	ក្រុមហ៊ុន អឌីកាម្រីស៊ី ខេត្ត មុតាភីត្រេឌីង (អ៊ី.អុ.ជី)
២២	២៧៥ អ	លោក កុយ ម៉ាត
២៣	២៨២ អ	លោក ស្រី ឆៀន សុភ័ណ្ឌណារ៉ា
២៤	២៨៣ អ	លោក ស្រី អុន
២៥	៣០២ អ	លោក សែម វុធី
២៦	៣០៣ អ	សហគ្រាស អេស វី អ អឌីកាម្រីស៊ី សិរីសៃ
២៧	៣០៥ អ	លោក ផ្លូវ លីហ្វ
២៨	៣២៤ អ	លោក ស្រី ឌឿន សុខា
២៩	៣៣០ អ	លោក ឌុល សុវណ្ណ
៣០	៣៩២ អ	ក្រុមហ៊ុន អេស អិ.អិ.អិ.ខេ អឌីកាម្រីស៊ី
៣១	៤០៣ អ	ក្រុមហ៊ុន អេស.ខេ.ភី.អិន.ខេ អឌីកាម្រីស៊ី
៣២	៤០៤ អ	លោក ហេង ចន្ទាវី

កំណត់សម្គាល់

- ផ្លូវជាតិ
- ផ្លូវជាតិលេខ ១
- ខ្សែបណ្តាញតង់ស្យុងមធ្យមរបស់សេវាកររាជធានី
- ខ្សែបណ្តាញតង់ស្យុងមធ្យមរបស់អគ្គិសនីកម្ពុជា
- ដែនអាជ្ញាបណ្ណ

ខេត្តកំពង់ចាម ២០១៦

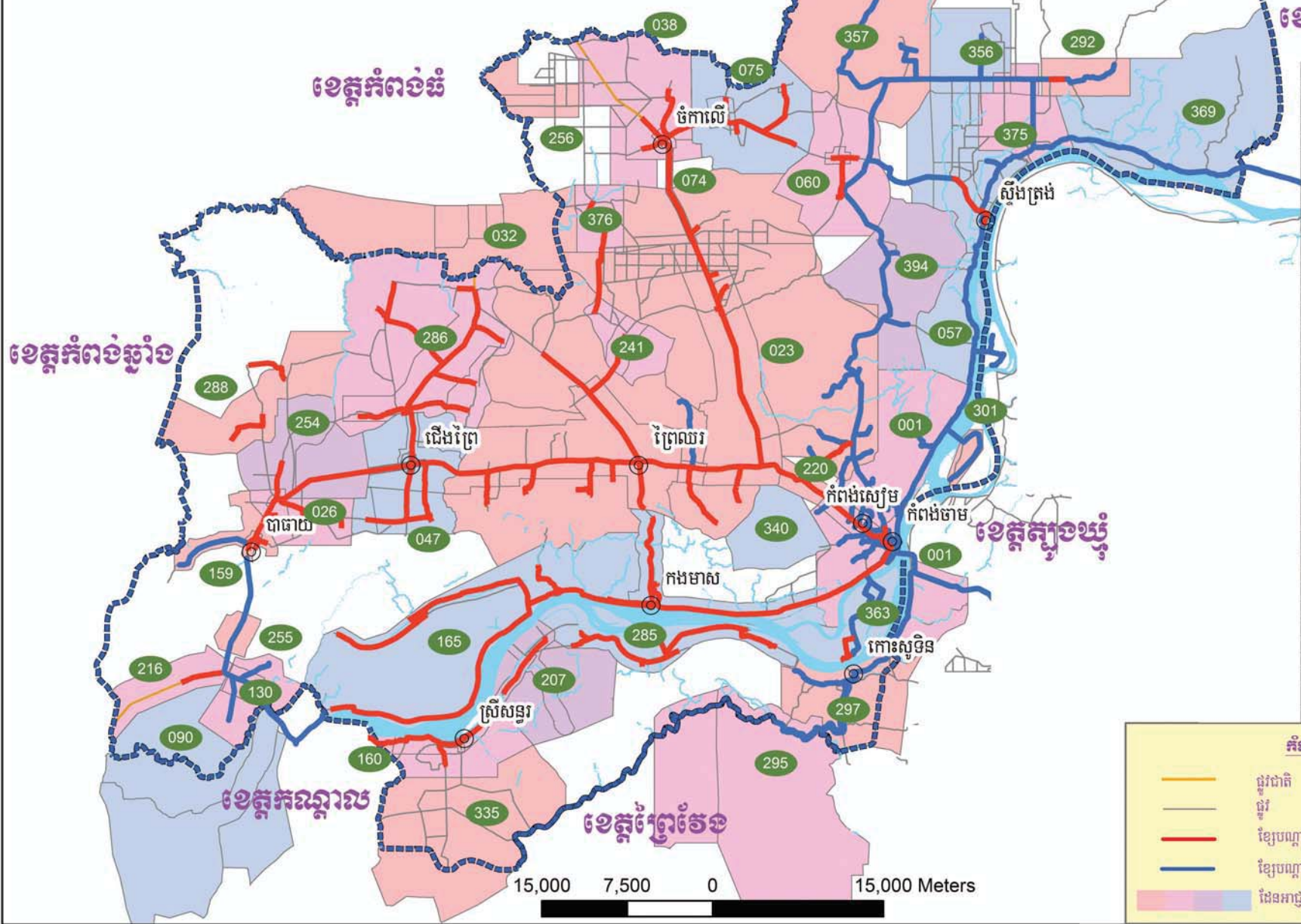

ខេត្តក្រចេះ

ល.រ	លេខអាជ្ញាប័ណ្ណ	ឈ្មោះ អ្នកកាន់អាជ្ញាប័ណ្ណ
១	០០១ អ	អគ្គិសនីកម្ពុជា (ធនាគារកំពង់ចាម)
២	០២៣ អ	ក្រុមហ៊ុន មេគង្គស្ថាប័ន ផេរី
៣	០២៦ អ	លោក ហ៊ុន ប៊ុណ្ណា ធីតា
៤	០៣២ អ	លោក ជិន គង់
៥	០៣៤ អ	សហគ្រាស ជួលសេវា បំពាក់ឃើ អេឡិកត្រូស៊ីធី
៦	០៤៧ អ	សហគ្រាស សារ ហ៊ាណីស អេឡិកត្រូស៊ីធី
៧	០៥៧ អ	លោក ជិន សុភ័ក្តិ
៨	០៦០ អ	លោក ត្រី ភិម អូសង
៩	០៧៤ អ	លោក មាត ឃ្លោក
១០	០៧៨ អ	លោក ថាយ ភីមហូរ
១១	០៩០ អ	ក្រុមហ៊ុន កស ភា ច្បាប់ ផេរី
១២	១៣០ អ	លោក ទ្រី ខេង
១៣	១៥៩ អ	លោក យួន សុភាព
១៤	១៦០ អ	ក្រុមហ៊ុន អគ្គិសនី ព្រៃ កាណាធី
១៥	១៦៥ អ	សហគ្រាស អេឡិកត្រូស៊ីធី កងហាស
១៦	២០៧ អ	លោក ខ្យាយ ដឹងឈាន
១៧	២១៦ អ	ក្រុមហ៊ុន សំបូរ អេឡិកត្រូស៊ីធី ឯ.ក
១៨	២២០ អ	សហគ្រាស អេឡិកត្រូស៊ីធី ស្គង់-បំពាក់ឃើ
១៩	២៤១ អ	លោក គុំន គឹមសាន
២០	២៤៤ អ	លោក ត្រី ផេន សុផាត
២១	២៥៥ អ	លោក ត្រី លោម សុខាធិន
២២	២៦៦ អ	លោក តែ ភីមសុខ
២៣	២៧៦ អ	លោក ត្រី ស៊ុ រិទ្ធ
២៤	២៨៨ អ	លោក យ៉ិន គឹមធី
២៥	២៩២ អ	លោក លេង ត្រី
២៦	២៩៥ អ	សាខាក្រុមហ៊ុន សាន់-អ៊ីអ៊ី ភីអិអ៊ី ភីលធីឌី
២៧	២៩៧ អ	លោក ត្រី សាយ លោភា
២៨	៣០១ អ	លោក ហាក់ ឃៀកខង
២៩	៣៣៤ អ	ក្រុមហ៊ុន ម៉ុង ប្រី ត្រុប
៣០	៣៤០ អ	លោក សួន សុភាព
៣១	៣៥៦ អ	លោក ត្រី អន កល្យាន
៣២	៣៥៧ អ	លោក ឃ្លើប លេង
៣៣	៣៦៣ អ	លោក លាង ផល្លា
៣៤	៣៦៩ អ	លោក គី ធីនីធី
៣៥	៣៧៥ អ	ក្រុមហ៊ុន ខ្យង អូស ភីធីឃោសិនណាស
៣៦	៣៧៦ អ	លោក ខ្យាយ ប៊ុនឃៀន
៣៧	៣៩៤ អ	លោក វិក ណា ល្អោ

កំណត់សម្គាល់

- ផ្លូវជាតិ
- ផ្លូវ
- ខ្សែបណ្តាញតង់ស្យុងច្រើនរបស់សេវាករណ៍កម្ពុជា
- ខ្សែបណ្តាញតង់ស្យុងច្រើនរបស់អគ្គិសនីកម្ពុជា
- ដែនអាជ្ញាប័ណ្ណ

ខេត្តកំពង់ឆ្នាំង ២០១៦

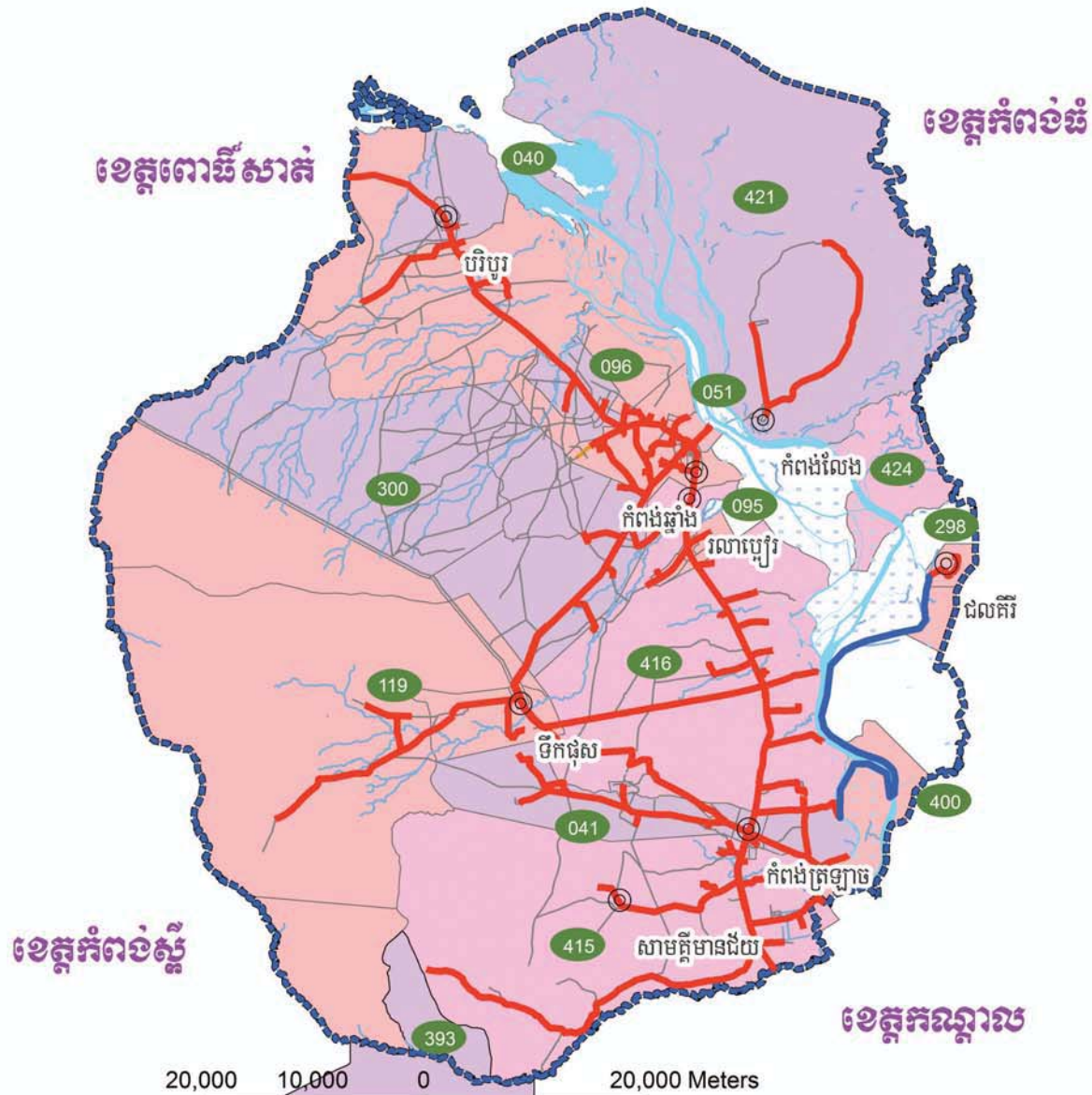

ល.រ	លេខអាជ្ញាប័ណ្ណ	ឈ្មោះ អ្នកកាន់អាជ្ញាប័ណ្ណ
១	០៤០ អ	សហគ្រាស មិម.អេច អេឡិកទ្រីស៊ីធី
២	០៤១ អ	ក្រុមហ៊ុន ទី សុគន្ធ (ធី.អេស.ខេ) អេឡិកទ្រីស៊ីធី ឧត្តរជីវ
៣	០៥១ អ	ក្រុមហ៊ុន អ៊ិន សុវណ្ណនី អេឡិកទ្រីស៊ីធី វិវឌ្ឍន៍បរមន
៤	០៥៥ អ	លោកស្រី ចាន់ ស៊ីមុលី
៥	០៥៦ អ	លោក អ៊ិន សុផល
៦	១១៩ អ	លោក អ៊ិន សុផា
៧	២៥៨ អ	លោក កែ សារ៉េន
៨	៣០០ អ	ក្រុមហ៊ុន អូ អេស វី អ ក្រេនីង
៩	៣៩៣ អ	លោក ខុច ក្រុងដា
១០	៤០០ អ	លោក ហុង សេងគ្រី
១១	៤១៥ អ	លោកស្រី កែ វិវិន
១២	៤១៦ អ	លោក ឌី ហ្សូលី
១៣	៤២១ អ	លោកស្រី លី សុខហុង
១៤	៤២៤ អ	លោក សុន សុផានិត

កំណត់សំគាល់

- ផ្លូវជាតិ
- ផ្លូវ
- ខ្សែបណ្តាញតង់ស្យុងមធ្យមរបស់សេវាករណ៍កម្ពុជា
- ខ្សែបណ្តាញតង់ស្យុងមធ្យមរបស់អគ្គិសនីកម្ពុជា
- ដែនអាជ្ញាប័ណ្ណ



ខេត្តពោធិ៍សាត់

ខេត្តកំពង់ស្ពឺ ២០១៦

ខេត្តកំពង់ឆ្នាំង

ខេត្តកណ្តាល

ខេត្តកោះកុង

ខេត្តកំពត

ខេត្តតាកែវ

20,000 10,000 0 20,000 Meters

ល.រ	លេខអាជ្ញាបណ្ណ	ឈ្មោះ អ្នកកាន់ អាជ្ញាបណ្ណ
១	០០១ អ	អគ្គិសនីកម្ពុជា
២	០៥៣ អ	លោក ង៉ែត ហុង
៣	០៦៧ អ	លោក សុខ ហ៊ុយ
៤	០៧៦ អ	សហគ្រាស ឧដុង្គ ផៅវ៉ៃ ស៊ីបង្ហាយ
៥	០៩២ អ	សហគ្រាស អគ្គិសនី ពេជ្រនិល មិល .អេស.ខេ
៦	០៩៩ អ	ក្រុមហ៊ុន លីម ម៉ូ ខូ មិលធីធី
៧	១០១ អ	ក្រុមហ៊ុន តូ ឈីនសេង ខូ មិលធី
៨	១៣៦ អ	លោក ម៉ែន គន្ធា
៩	១៣៧ អ	ក្រុមហ៊ុន ម៉េង សុខខ្យង ខនស្រ្តាក់សិន អេឡិចត្រិក
១០	១៥៤ អ	លោក អ៊ុយ សុផាត
១១	១៥៥ អ	សហគ្រាស អភិវឌ្ឍន៍អគ្គិសនី សំរិទ្ធគីវី
១២	១៥៦ អ	លោក ម៉ែន សម្បត្តិ
១៣	២១៩ អ	លោក កៀន សារ៉េន
១៤	២២៤ អ	ក្រុមហ៊ុន សុខា អេឡិចត្រិកស៊ីធី
១៥	២៣៧ អ	លោក អាន សំអន
១៦	២៧៨ អ	ក្រុមហ៊ុន អគ្គិសនី វិជ្ជាសាស្ត្រ ឯ.ក
១៧	៣៣៨ អ	ក្រុមហ៊ុន ភ្នំពេញ ស៊ីហ្គេម
១៨	៣៤៥ អ	លោកស្រី ចាន់ គឹមអេង
១៩	៣៨៦ អ	លោក អ៊ុង យុនវឌ្ឍនៈ
២០	៣៩៣ អ	លោក ខុច កក្កដា
២១	៤១១ អ	លោក អ៊ុង យុនវឌ្ឍនា

កំណត់សម្គាល់

- ផ្លូវជាតិ
- ផ្លូវថ្នល់
- ខ្សែបណ្តាញតង់ស្យុងមធ្យមរបស់សេវាករណ៍កម្ពុជា
- ខ្សែបណ្តាញតង់ស្យុងមធ្យមរបស់អគ្គិសនីកម្ពុជា
- ដែនអាជ្ញាបណ្ណ

ខេត្តកំពង់ចំរើ ២០១៦

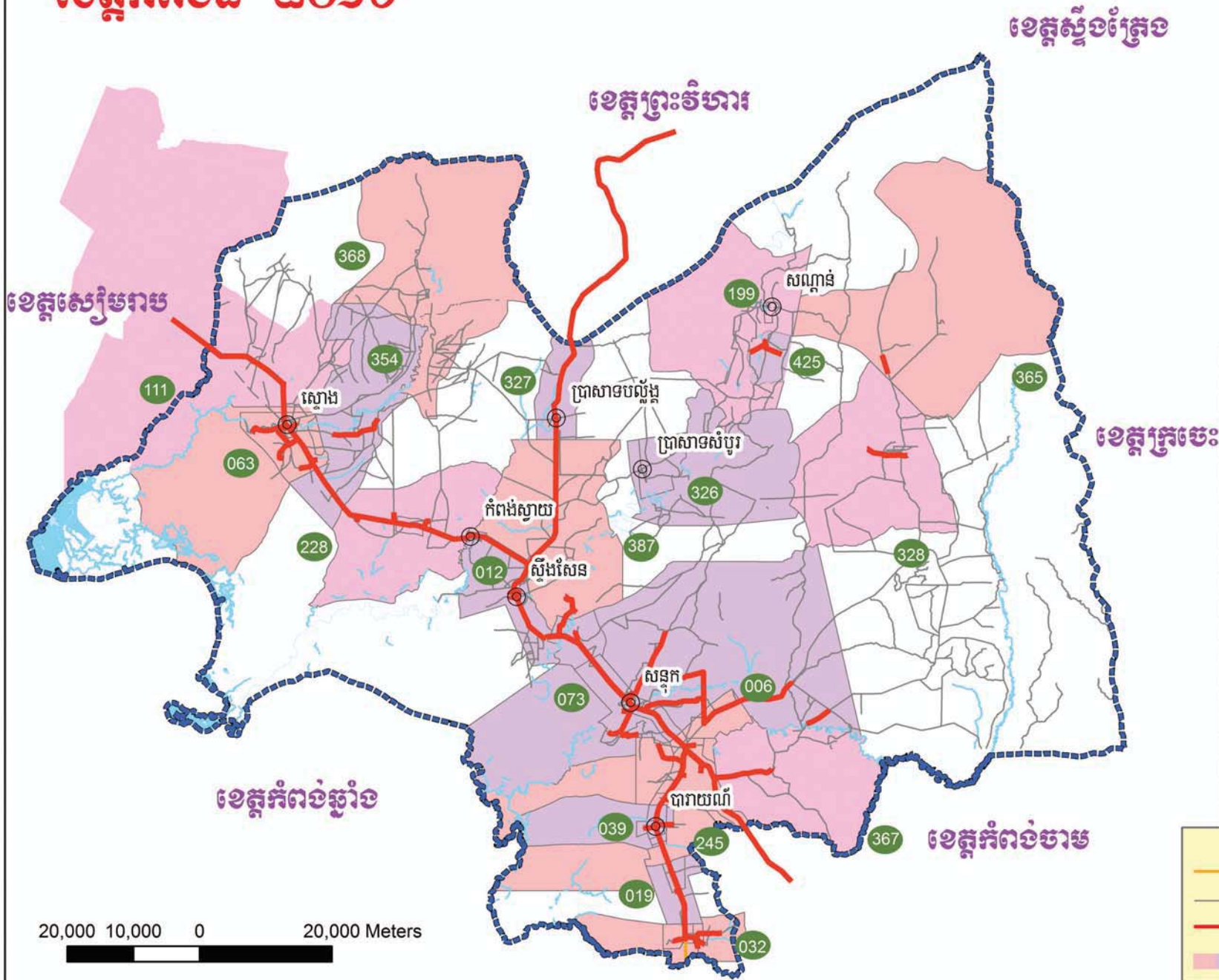

ល.រ	លេខអាជ្ញាប័ណ្ណ	ឈ្មោះអ្នកកាន់អាជ្ញាប័ណ្ណ
១	០០៦ អ	ក្រុមហ៊ុន ផេង ភ្លេង អេឡិកទ្រីស៊ីធី
២	០១២ អ	ក្រុមហ៊ុន ខេម ជីលបូ អេឡិកទ្រីក ដៅវ៉ៃ
៣	០១៩ អ	លោក តៃ កុកអេង
៤	០៣២ អ	លោក ឆិន គង់
៥	០៣៩ អ	លោក គឹម ច័ន្ទតារា
៦	០៦៣ អ	លោក អុង ហុកស៊ុន
៧	០៧៣ អ	លោក ត្រឹង សាន
៨	១១១ អ	លោក គង់ វុន
៩	១៩៩ អ	សហគ្រាស ស៊ុម ខ្មែរអ៊ី អេឡិកទ្រីស៊ីធី
១០	២២៨ អ	សហគ្រាស ជី.ខេ.ជី.ឌី អេឡិកទ្រីស៊ីធី
១១	២៤៥ អ	លោក ណា សុខុម
១២	៣២៦ អ	សហគ្រាស វណ្ណា ខ្មែរហ៊ុម អេឡិកទ្រីស៊ីធី
១៣	៣២៧ អ	លោក កើត ចន្ទី
១៤	៣២៨ អ	លោក សៀង ទី
១៥	៣៥៤ អ	លោកស្រី យួន ណែហៀក
១៦	៣៦៥ អ	លោកស្រី ថៃ ធីតា
១៧	៣៦៧ អ	លោក សៀន សុផល
១៨	៣៦៨ អ	លោក ម៉េង សុក្រវីរៈ
១៩	៣៨៧ អ	លោកស្រី អ៊ុច ប្រឹប
២០	៤២៥ អ	លោក ហ៊ុ ចិន

គំនិតសំគាល់

- ផ្លូវជាតិ
- ផ្លូវ
- ខ្សែបណ្តាញគង់ស្រុងមធ្យមរបស់សេវាការងារជន
- ដែនអាជ្ញាប័ណ្ណ

ខេត្តកំពត ២០១៦

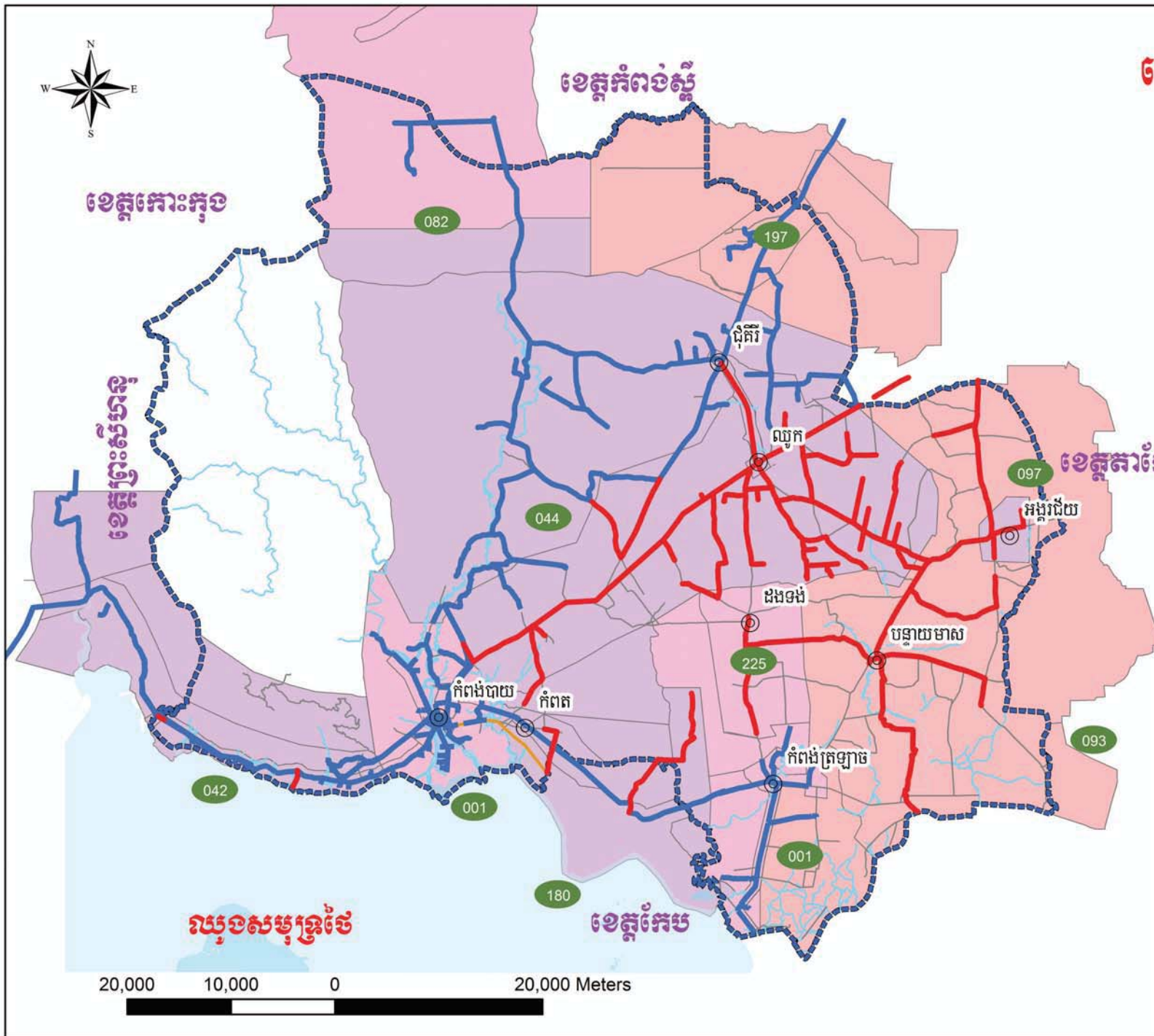

ល.រ	លេខអាជ្ញាបណ្ណ	ឈ្មោះអ្នកកាន់អាជ្ញាបណ្ណ
១	០០១ អ	អគ្គិសនីកម្ពុជា (កំពត)
២	០០១ អ	អគ្គិសនីកម្ពុជា (កំពង់ត្រាច)
៣	០៤២ អ	ក្រុមហ៊ុន អគ្គិសនី ត្រពាំងពៅ
៤	០៤៤ អ	ក្រុមហ៊ុន អគ្គិសនី ទឹកល្អ
៥	០៨២ អ	សហគ្រាស អគ្គិសនី ពេជ្រនិល គិល.អេស.ខេ
៦	០៩៣ អ	សហគ្រាស អគ្គិសនី ទូកមាស
៧	០៩៧ អ	លោក យ៉ិន ឌីច
៨	១៨០ អ	ក្រុមហ៊ុន កែប ផៅវ៉េ ស៊ីបង្ហាយ
៩	១៩៧ អ	សហគ្រាស អេឡិចត្រូស៊ីដី អង្គរកា
១០	២២៥ អ	លោកស្រី ចាន់ សុភីម

គំនិតសំគាល់

- ផ្លូវជាតិ
- ផ្លូវជាតិ
- ខ្សែបណ្តាញតង់ស្យុងមធ្យមរបស់សេវាកររាជធានី
- ខ្សែបណ្តាញតង់ស្យុងមធ្យមរបស់អគ្គិសនីកម្ពុជា
- ដែនអាជ្ញាបណ្ណ

ខេត្តកោះកុង ២០១៦

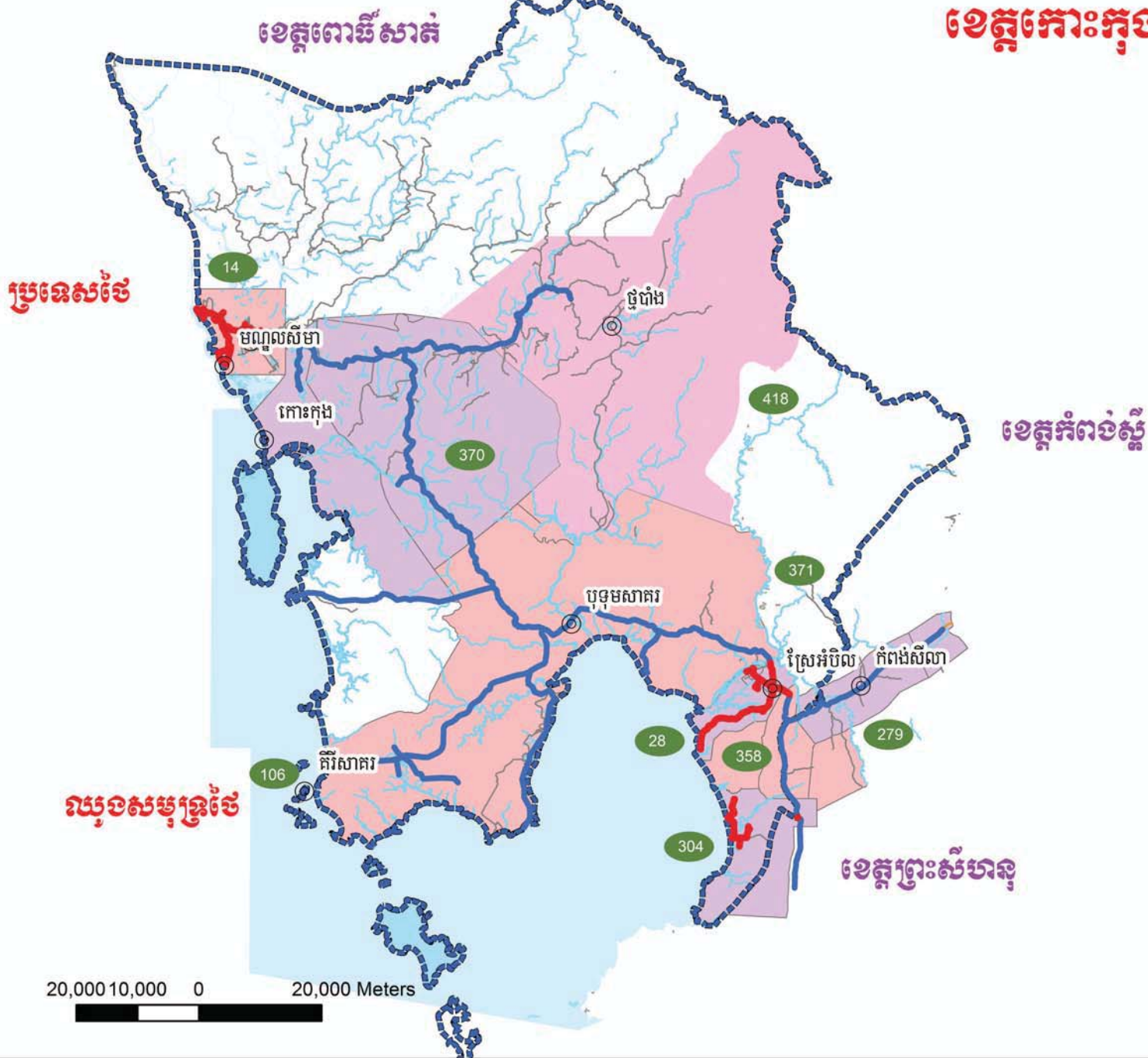

ល.រ	លេខអាជ្ញាប័ណ្ណ	ឈ្មោះអ្នកកាន់អាជ្ញាប័ណ្ណ
១	០១៤ អ	ក្រុមហ៊ុន គិល.វ៉ាយ.ភី គ្រុប
២	០២៨ អ	សហគ្រាស សំរិទ្ធ សុទ្ធី ខូ គិលធីធី
៣	១០៦ អ	លោកស្រី អាន់ សំឡាន់
៤	២៧៩ អ	លោក យុន ចាន់ធាវិទូ
៥	៣០៤ អ	ក្រុមហ៊ុន ម៉ុង ឫទ្ធី គ្រុប
៦	៣៥៨ អ	លោកស្រី កាវ ធាយសុវី
៧	៣៧០ អ	ក្រុមហ៊ុន កោះកុង ឌីស្ត្រិក អេឌុកទ្រីស៊ីធី
៨	៣៧១ អ	លោក ហេង ហ៊ុយ
៩	៤១៨ អ	លោកស្រី ផេង ទុច

គំនិតសំគាល់

- ផ្លូវជាតិ
- ផ្លូវ
- ខ្សែបណ្តាញតង់ស្យុងមធ្យមរបស់សេវាករងកជន
- ខ្សែបណ្តាញតង់ស្យុងមធ្យមរបស់អគ្គិសនីកម្ពុជា
- ដែនអាជ្ញាប័ណ្ណ

ខេត្តក្រចេះ ២០១៦

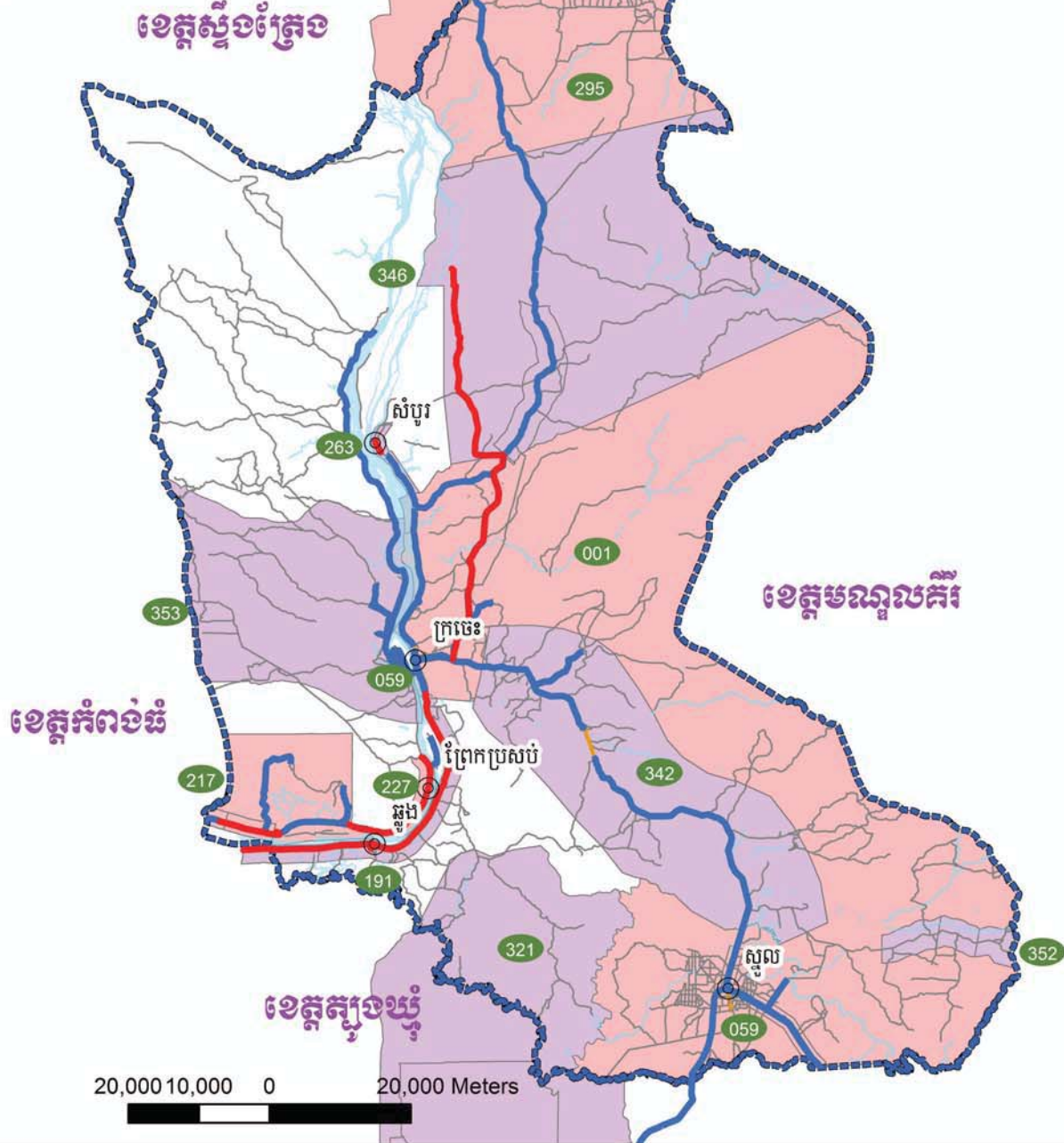

ល.រ	លេខអាជ្ញាបណ្ណ	ឈ្មោះ អ្នកកាន់អាជ្ញាបណ្ណ
១	០០១ អ	អគ្គិសនីកម្ពុជា
២	១៩១ អ	លោកស្រី គិន វិករី
៣	២១៧ អ	សហគ្រាស ហ៊ាង ពៅ
៤	២២៧ អ	លោក យោន បញ្ញាវិធី
៥	២៦៣ អ	លោក ពេជ្រ ឧត្តម
៦	៣២១ អ	លោក សុ ថារិន
៧	៣៤២ អ	ក្រុមហ៊ុន យោនសុភវិទ្យា ត្រេនីង
៨	៣៤៦ អ	លោកស្រី ជា សុខខេង
៩	៣៩២ អ	លោក លន់ ភារ៉ុ
១០	៣៩៣ អ	លោក សុខ ហេងសាំង
១១	៣៩៥ អ	លោកស្រី យួន សុខហ៊ុំ

កំណត់សំគាល់

- ផ្លូវជាតិ
- ផ្លូវជាតិ
- ខ្សែបណ្តាញតង់ស្យុងមធ្យមរបស់សេវាកររកជំនាញ
- ខ្សែបណ្តាញតង់ស្យុងមធ្យមរបស់អគ្គិសនីកម្ពុជា
- ដែនអាជ្ញាបណ្ណ

ខេត្តស្ទឹងត្រែង

ខេត្តមណ្ឌលគីរី ២០១៦



ខេត្តរតនៈគីរី

ខេត្តក្រចេះ

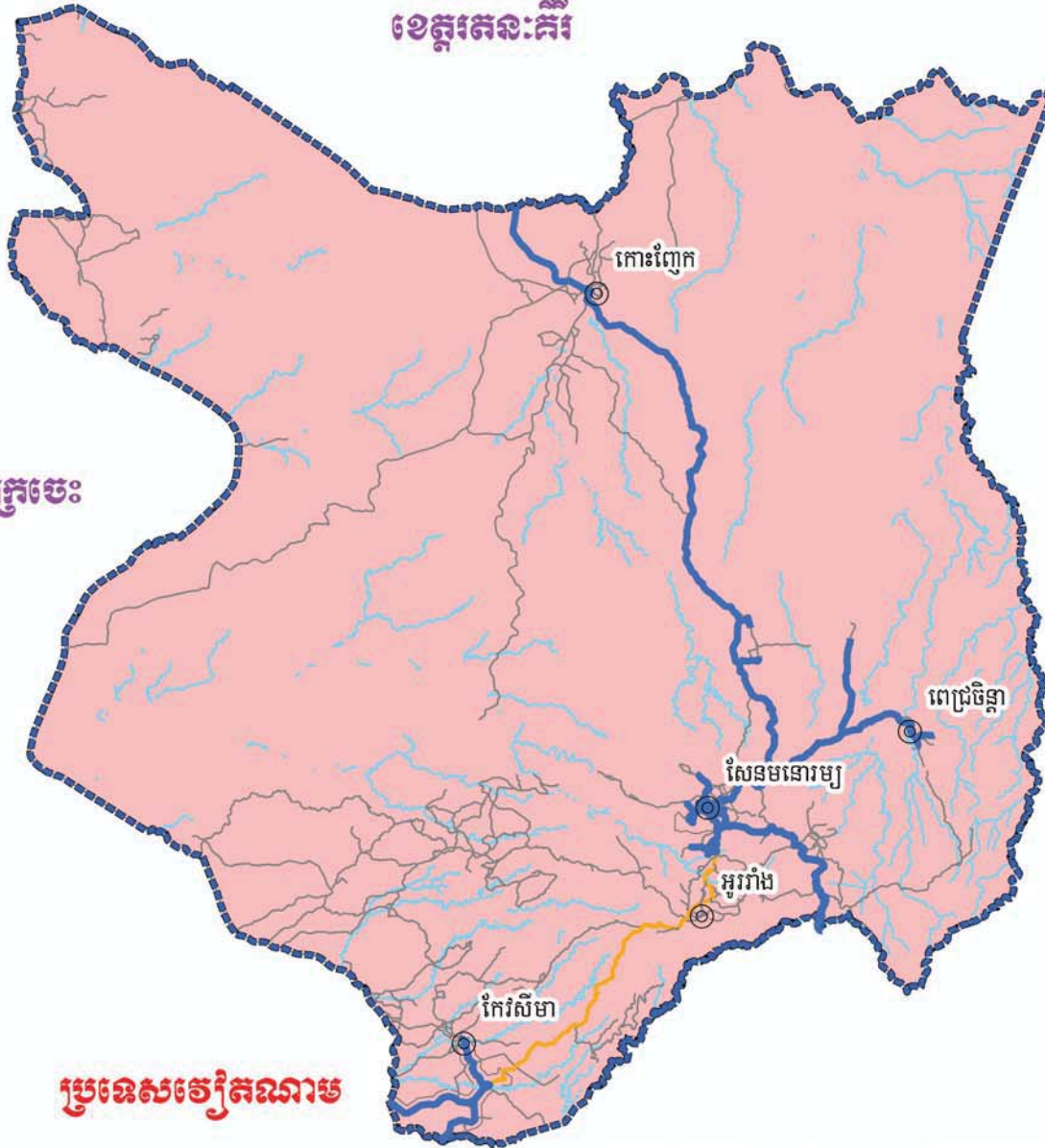





ប្រទេសវៀតណាម

ប្រទេសវៀតណាម

20,000 10,000 0 20,000 Meters

ល.រ	លេខអាជ្ញាបណ្ណ	ឈ្មោះអ្នកកាន់អាជ្ញាបណ្ណ
១	០០១ អ	អគ្គិសនីកម្ពុជា (មណ្ឌលគីរី)

កំណត់សំគាល់

-  ផ្លូវជាតិ
-  ផ្លូវ
-  ខ្សែបណ្តាញតង់ស្យុងមធ្យមរបស់អគ្គិសនីកម្ពុជា
-  ដែនអាជ្ញាបណ្ណ

ខេត្តព្រះវិហារ ២០១៦



ប្រទេសថៃ

ខេត្តឧត្តរមានជ័យ

ខេត្តស្ទឹងត្រែង

ខេត្តសៀមរាប

ខេត្តកំពង់ធំ

20,000 10,000 0 20,000 Meters

ល.រ	លេខអាជ្ញាបណ្ណ	ឈ្មោះអ្នកកាន់អាជ្ញាបណ្ណ
១	០០១ អ	អគ្គិសនីកម្ពុជា
២	០៣១ អ	ក្រុមហ៊ុន អគ្គិសនី ព្រះវិហារ
៣	១២៨ អ	សហគ្រាស អៀង ឌន អេឡិកទ្រីស៊ី ពី អានុភាពតំបន់ភ្នំលាក់កេរ
៤	១៦២ អ	លោកស្រី លាក់ ស្រីអ៊ឹង
៥	១៧២ អ	លោកស្រី អ៊ូ គឹមសៀង
៦	៣០៧ អ	លោក កែវ ងួន
៧	៣៦៩ អ	លោកស្រី ទៀង បូនីកា
៨	៣៣៤ អ	លោក ចក់ ស៊ាន
៩	៣៦៤ អ	លោក ឡឹក ដាណា
១០	៣៩១ អ	លោកស្រី ហ៊ុយ ដានីន
១១	៣៩៩ អ	លោក ប៊ាន ឌីណា
១២	៤០៥ អ	លោកស្រី កែវ សុវណ្ណនី
១៣	៤០៩ អ	លោក អេង សុផាវឌ្ឍនា
១៤	៤១០ អ	លោកស្រី ហាក់ ស៊ីថាត

អំណត់សំគាល់

- ផ្លូវជាតិ
- ផ្លូវ
- ខ្សែបណ្តាញតង់ស្យុងមធ្យមរបស់សេវាករព្រះវិហារ
- ដែនអាជ្ញាបណ្ណ

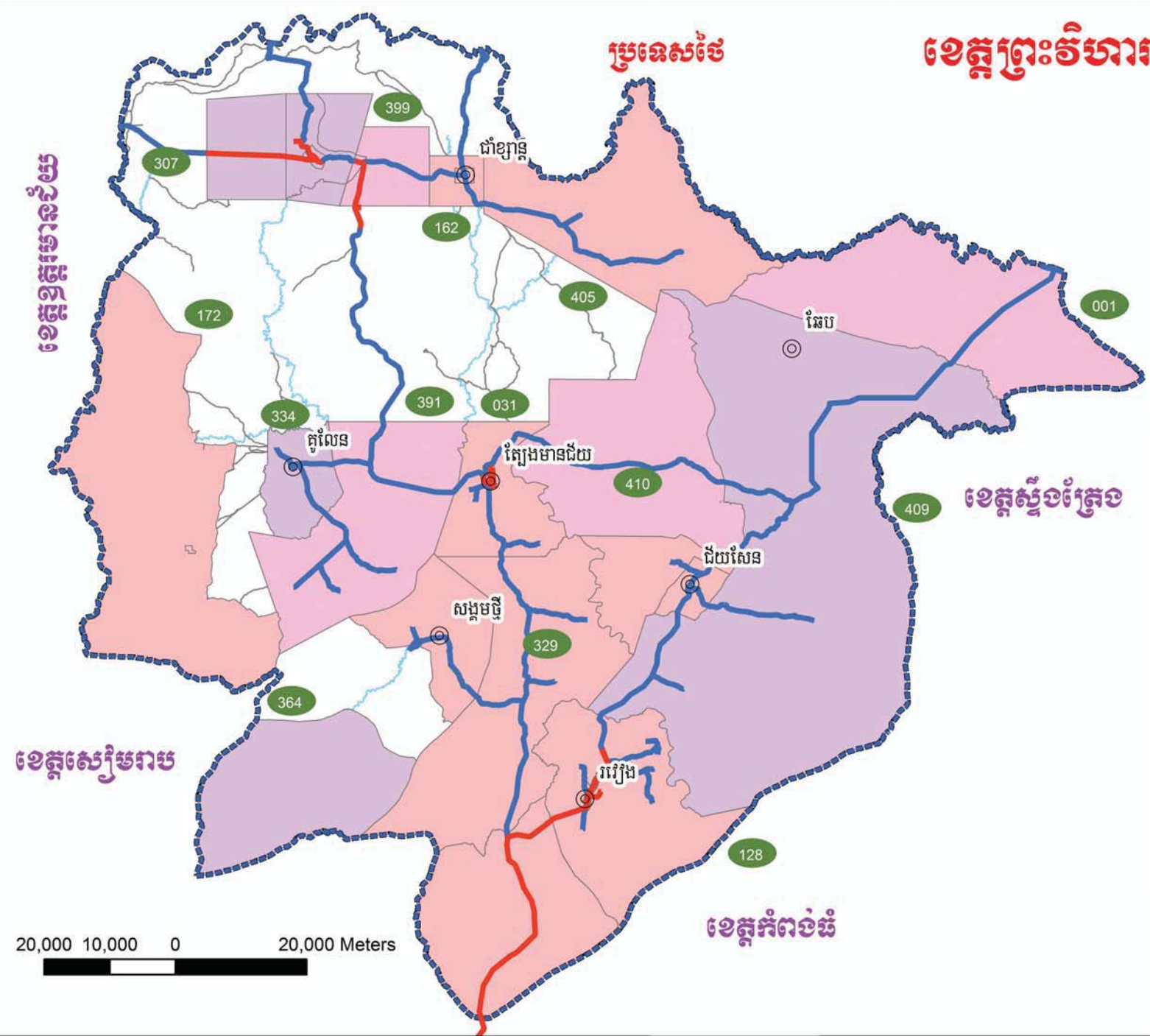

ល.រ	លេខអាជ្ញាប័ណ្ណ	ឈ្មោះអ្នកកាន់អាជ្ញាប័ណ្ណ
១	០៣៣ អ	សហគ្រាស ឈូងន អេឡិកទ្រីស៊ីវិល
២	០៣៤ អ	សហគ្រាស យេន យូឡាយ អេឡិកទ្រីស៊ីវិល
៣	០៥២ អ	សហគ្រាស ណារ៉េត លីមីតធីត អភិវឌ្ឍន៍អគ្គិសនី
៤	០៧២ អ	លោក យ៉ា សម្បត្តិ
៥	១០២ អ	លោក ព្រាប វណ្ណារ៉េត
៦	១២៤ អ	សហគ្រាស អិ វិទ្យុសាស្ត្រក្រុង អេឡិកទ្រីស៊ីវិល
៧	១២៥ អ	ក្រុមហ៊ុន អេស ៧៧ អេឡិកទ្រីស៊ីវិល ទូរគមនាគមន៍
៨	២៤១ អ	លោក វង្ស សំបូរ
៩	៣៣១ អ	លោក លីម ចាក់
១០	៣៣២ អ	លោក ច្បារណា វឌ្ឍនា
១១	៣៤២ អ	លោកស្រី គឹម ស៊ីផល
១២	៣៤៣ អ	លោកស្រី ឃឹម ហៀង
១៣	៣៩៦ អ	លោកស្រី ប៊ែ សុបញ្ញា
១៤	៣៩៧ អ	លោក ចារ វ្រុន
១៥	៤០៤ អ	លោក ហេង ចន្ទាវី

ខេត្តពោធិ៍សាត់ ២០១៦

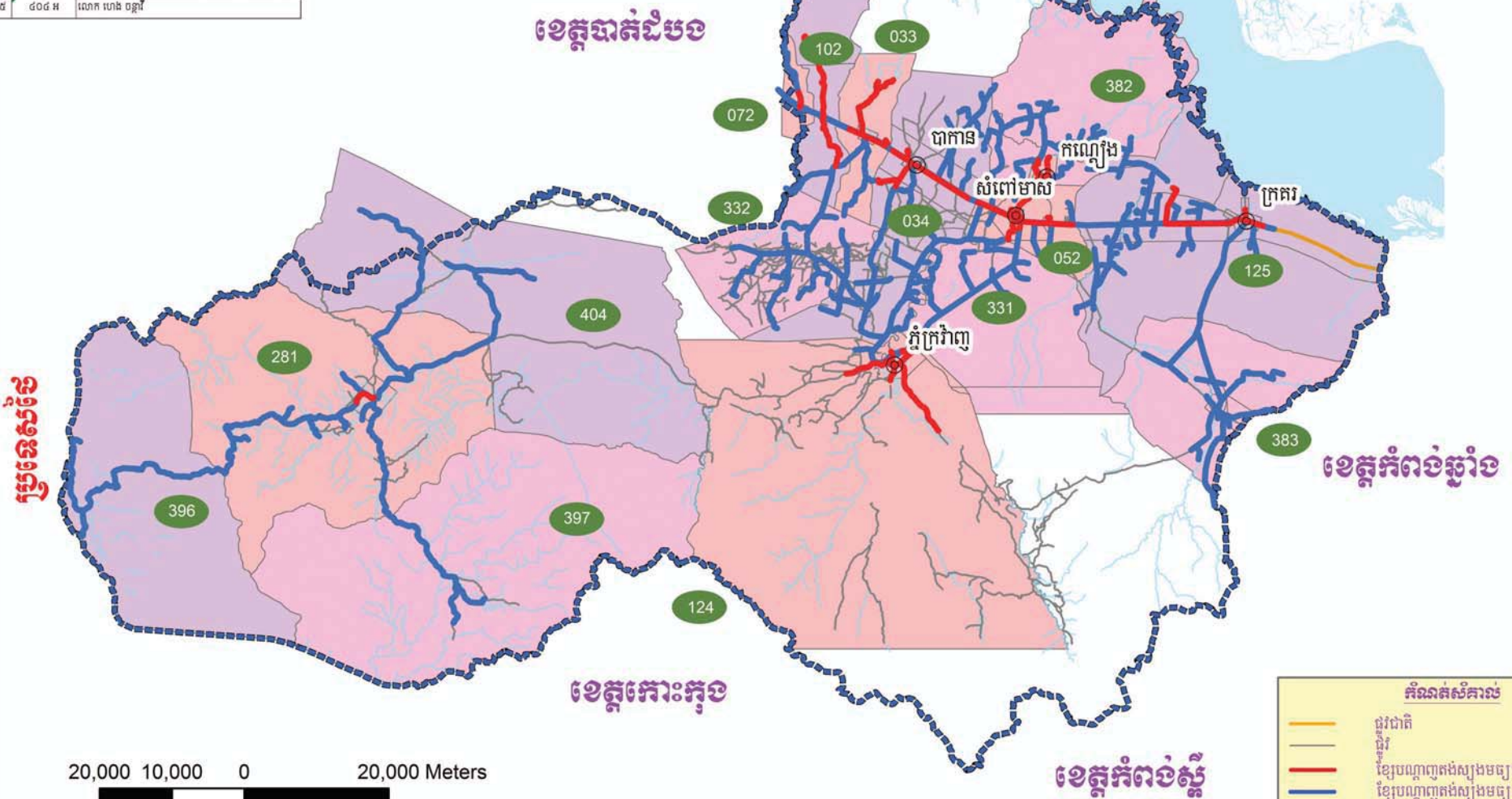

គំនិតសំគាល់

- ផ្លូវជាតិ
- ផ្លូវជាតិលេខ១
- ខ្សែបណ្តាញតង់ស្យុងមធ្យមរបស់សេវាករណ៍កម្ពុជា
- ខ្សែបណ្តាញតង់ស្យុងមធ្យមរបស់អគ្គិសនីកម្ពុជា
- ដែនអាជ្ញាប័ណ្ណ

ខេត្តរតនៈគីរី ២០១៦

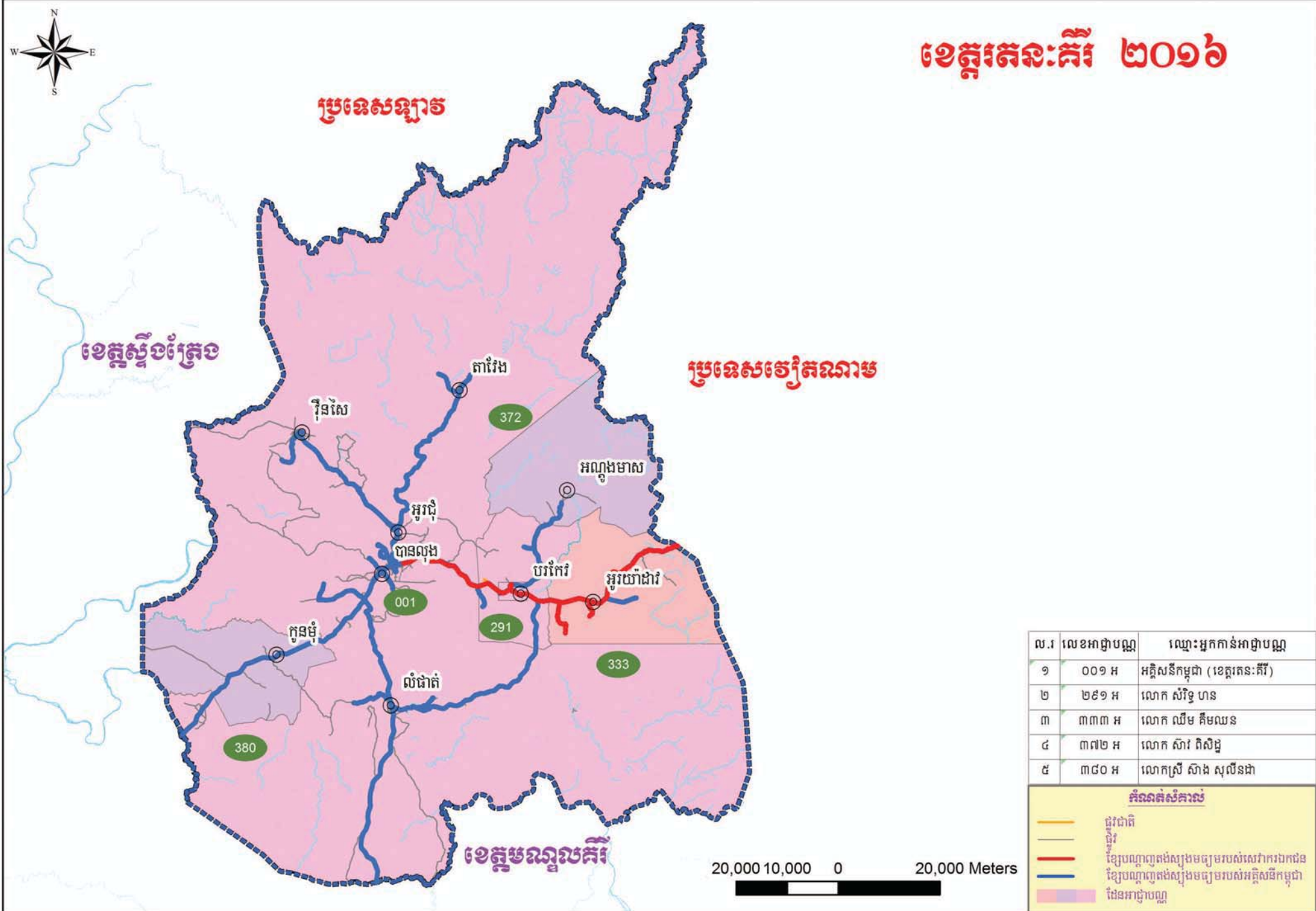

ល.រ	លេខអាជ្ញាបណ្ណ	ឈ្មោះអ្នកកាន់អាជ្ញាបណ្ណ
១	០០១ អ	អគ្គិសនីកម្ពុជា (ខេត្តរតនៈគីរី)
២	២៩១ អ	លោក សំរិទ្ធ ហាន
៣	៣៣៣ អ	លោក ឈឹម គឹមឈន
៤	៣៧២ អ	លោក ស៊ាវ ពិសិដ្ឋ
៥	៣៨០ អ	លោកស្រី ស៊ាង សុលីនដា

គំនិតគំនូរសំគាល់

- ផ្លូវជាតិ
- ផ្លូវជាតិលេខ១
- ខ្សែបណ្តាញតង់ស្យុងមធ្យមរបស់សេវាកររ៉ែកម្ពុជា
- ខ្សែបណ្តាញតង់ស្យុងមធ្យមរបស់អគ្គិសនីកម្ពុជា
- ដែនអាជ្ញាបណ្ណ



ខេត្តសៀមរាប ២០១៦

ខេត្តខ្ពស់មាណជ័យ

ខេត្តបន្ទាយមាណជ័យ

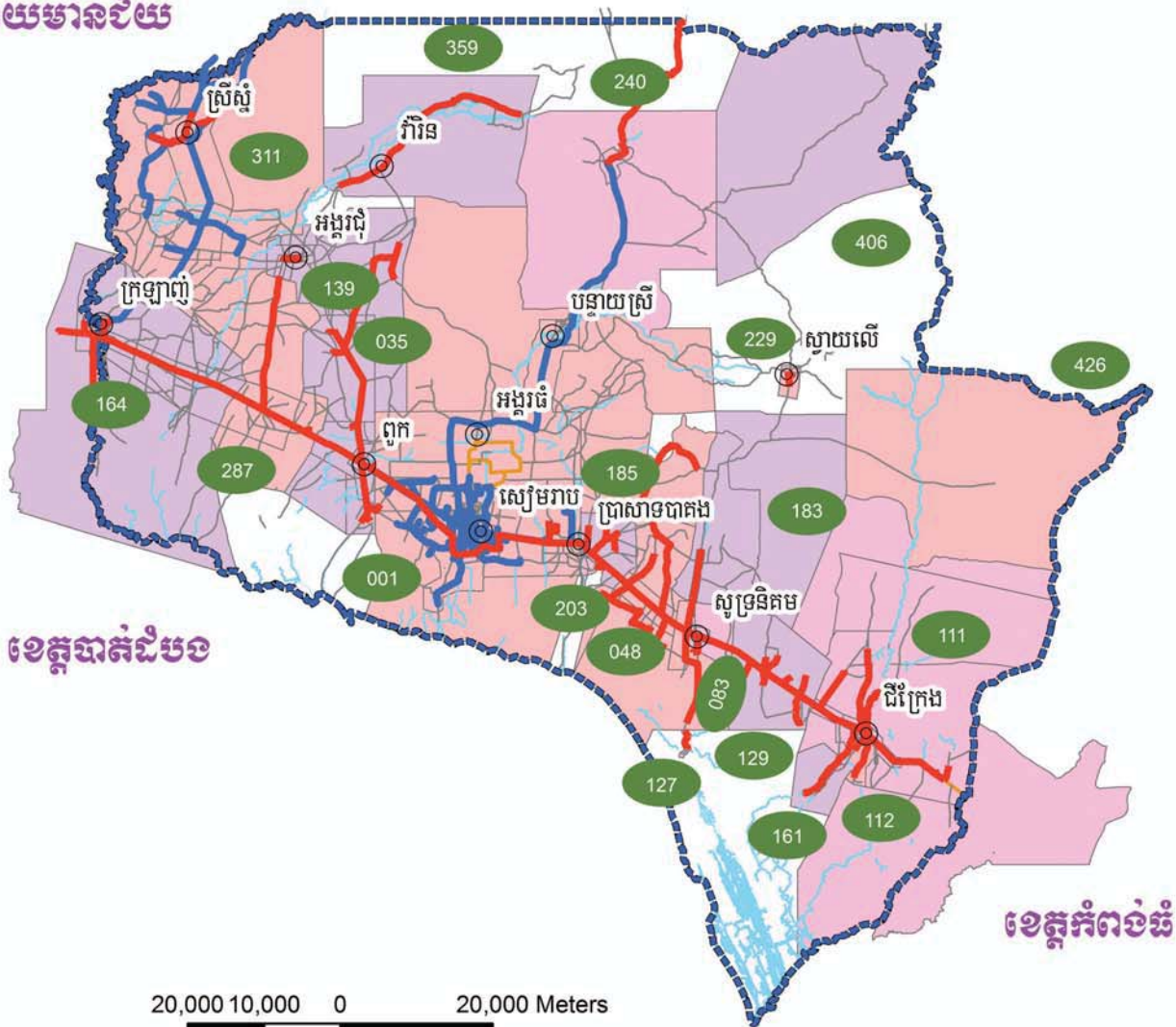

ខេត្តធាតុដំបង

ខេត្តកំពង់ឆ្នាំង

20,000 10,000 0 20,000 Meters

១	០០១ អ	អគ្គិសនីកម្ពុជា (ខេត្តសៀមរាប)
២	០៣៥ អ	ក្រុមហ៊ុន វិនិស្រី
៣	០៤៨ អ	លោក ធាម សុផែង
៤	០៨៣ អ	លោក យឹម វិទ្ធី
៥	១១១ អ	លោក គង់ វុទ្ធ
៦	១១២ អ	លោក លី កង
៧	១២៧ អ	លោក ហ៊ឺន សារី
៨	១២៩ អ	លោក ចាន់ សុខ
៩	១៣៩ អ	លោក ដួង ណារិន
១០	១៦១ អ	លោក អិង តាំងខ្យ
១១	១៦៤ អ	ក្រុមហ៊ុន វឌ្ឍនៈ គិន.ជី.អង្គរ
១២	១៨៣ អ	លោក ស្រី មាស តារ
១៣	១៨៥ អ	លោក ឆ្មារ វណ្ណៈ
១៤	២០៣ អ	លោក តាន់ កង
១៥	២២៩ អ	លោក យាន កែវ
១៦	២៤០ អ	លោក ស្រី ខ្យង គឹមយាង
១៧	២៨៧ អ	លោក អ៊ឹង ប៊ុនជី
១៨	៣១១ អ	លោក ស្រី ហេង ស៊ីមួយ
១៩	៣៥៩ អ	លោក ហ៊ឺ ប៊ុនជី
២០	៤០៦ អ	លោក ចាន់ ស៊ុនមានិត
២១	៤២៦ អ	លោក ខ្យង ឆាង

កំណត់សំគាល់

- ផ្លូវជាតិ
- ផ្លូវ
- ខ្សែបណ្តាញតង់ស្យុងមធ្យមរបស់សេវាករងកជន
- ខ្សែបណ្តាញតង់ស្យុងមធ្យមរបស់អគ្គិសនីកម្ពុជា
- ដែនអាជ្ញាបណ្ណ

ខេត្តព្រះសីហនុ ២០១៦



ខេត្តកោះកុង

ខេត្តកំពង់ស្ពឺ

ឈូងសមុទ្រថៃ

ខេត្តកំពត

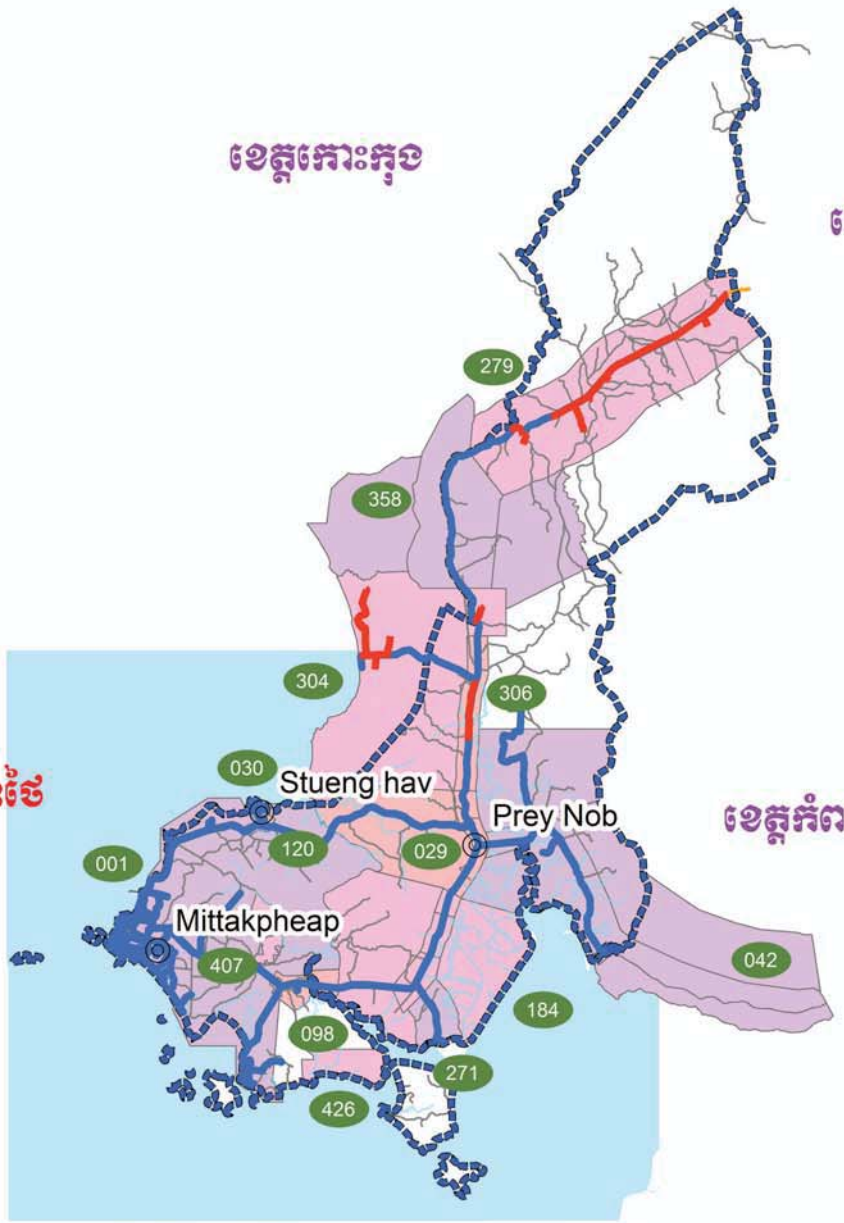

ល.រ	លេខអាជ្ញាប័ណ្ណ	ឈ្មោះ អ្នកកាន់អាជ្ញាប័ណ្ណ
១	០០១ អ	អគ្គិសនីកម្ពុជា (ខេត្តព្រះសីហនុ)
២	០២៩ អ	លោក សុខ ធី
៣	០៣០ អ	លោក លី ប៊ុនធី
៤	០៤២ អ	ក្រុមហ៊ុន អគ្គិសនី ត្រពាំងពៅ
៥	០៩៨ អ	លោក សាន ត
៦	១២០ អ	លោក ចាន់ គាត
៧	១៨៤ អ	លោក ស្រី ជា គឹមថាត
៨	២៧១ អ	លោក ហ៊ុង ហ៊ុយ
៩	២៧៩ អ	លោក ឃុន ចាន់ធាវិទ្ធិ
១០	៣០៤ អ	ក្រុមហ៊ុន ម៉ុង ឫទ្ធី គ្រុប
១១	៣០៦ អ	លោក ស្រី គ្រីង ហ៊ុំចឆេង
១២	៣៤៨ អ	លោក ស្រី ភាវ ពាយស៊ុវី
១៣	៤០៧ អ	ក្រុមហ៊ុន សីហនុវិល ស្តេសល អ៊ិនធើនេស៊ី ហ្សាន
១៤	៤២៣ អ	ក្រុមហ៊ុន យី:លៀ ធូប្រិម ឌីវឡូបមន ឧមហនី

កំណត់សំគាល់

- ផ្លូវជាតិ
- ផ្លូវជាតិលេខ១
- ខ្សែបណ្តាញតង់ស្យុងមធ្យមរបស់សេវាករណ៍កម្ពុជា
- ខ្សែបណ្តាញតង់ស្យុងមធ្យមរបស់អគ្គិសនីកម្ពុជា
- ដែនអាជ្ញាប័ណ្ណ

ខេត្តស្ទឹងត្រែង ២០១៦

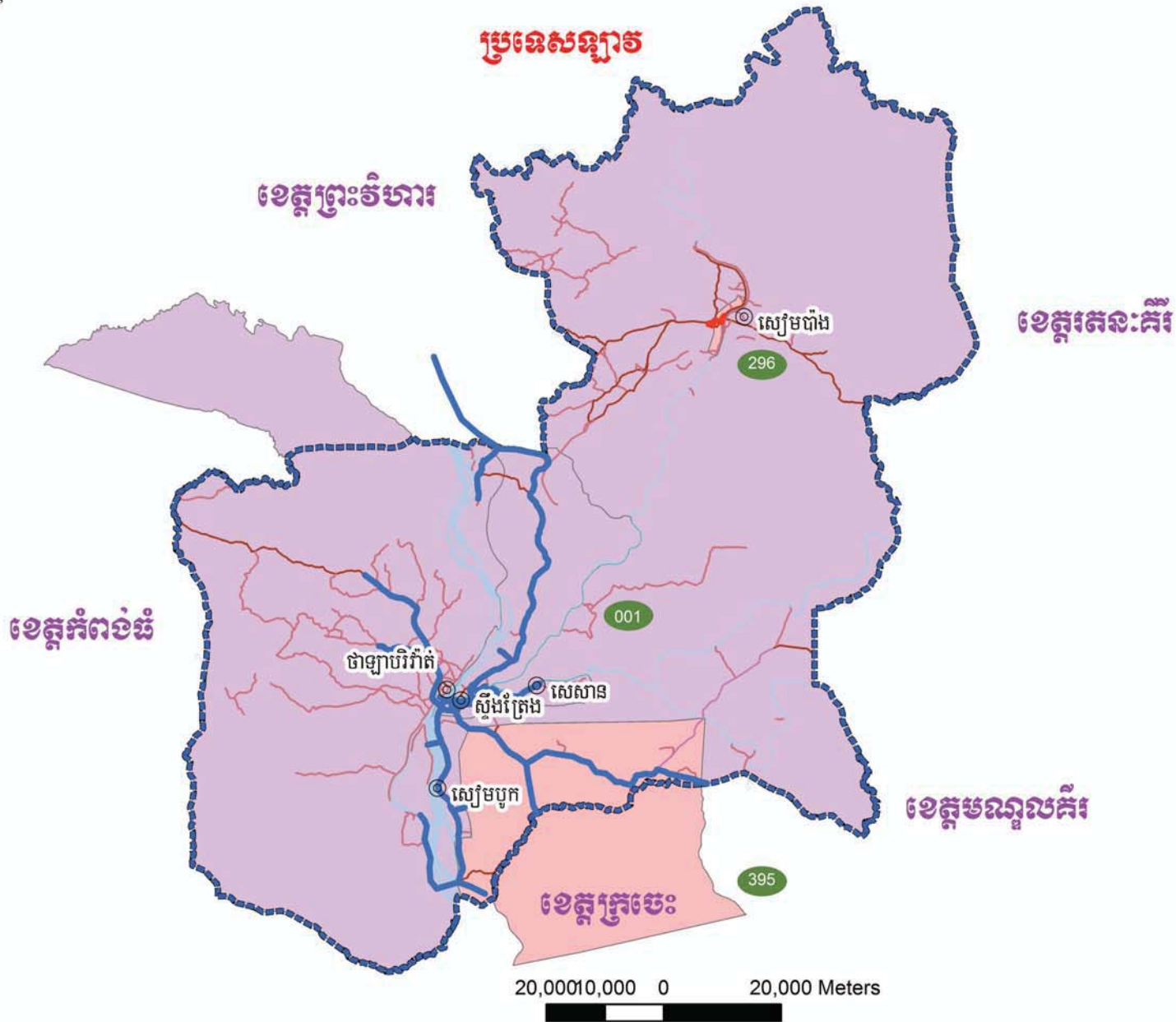

ល.រ	លេខអាជ្ញាបណ្ណ	ឈ្មោះ អ្នកកាន់អាជ្ញាបណ្ណ
១	០០១ អ	អគ្គិសនីកម្ពុជា (ខេត្តស្ទឹងត្រែង)
២	២៩៦ អ	លោកស្រី ហ៊ុយ ចេង
៣	៣៩៥ អ	លោកស្រី យុន សុខហ៊ឺច

កំណត់សំគាល់

- ផ្លូវជាតិ
- ផ្លូវថ្នល់
- ខ្សែបណ្តាញតង់ស្យុងមធ្យមរបស់សេវាករណ៍កម្ពុជា
- ខ្សែបណ្តាញតង់ស្យុងមធ្យមរបស់អគ្គិសនីកម្ពុជា
- ដែនអាជ្ញាបណ្ណ

ខេត្តស្វាយរៀង ២០១៦

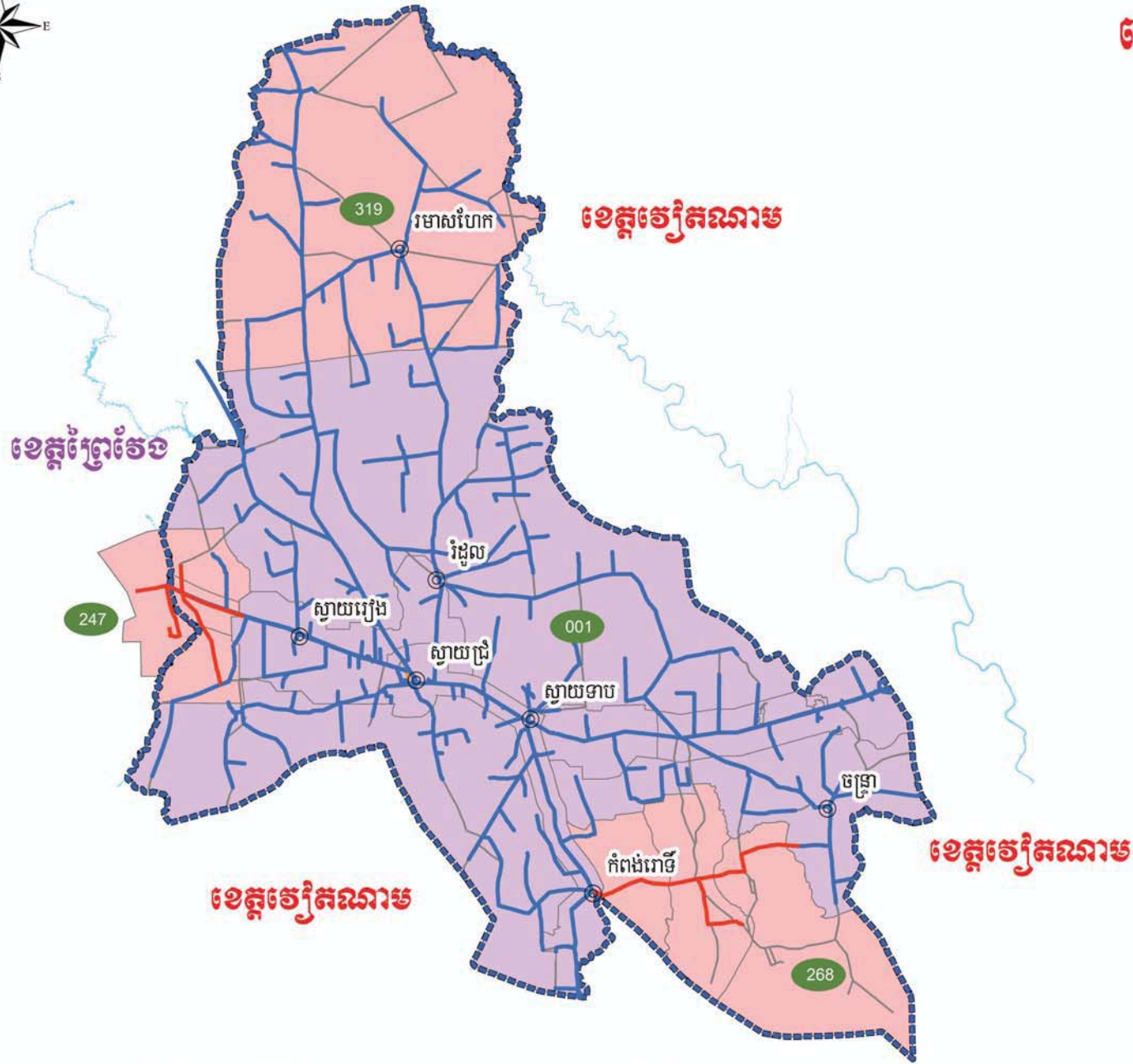

ល.រ	លេខអាជ្ញាប័ណ្ណ	ឈ្មោះអ្នកកាន់អាជ្ញាប័ណ្ណ
១	០០១ អ	អគ្គិសនីកម្ពុជា (ខេត្តស្វាយរៀង)
២	២៤៧ អ	លោក សៀង ណារិទ្ធ
៣	២៦៨ អ	លោក ខាន់ ស៊ីវឌិន
៤	៣១៩ អ	ក្រុមហ៊ុន ខ្មែរ យូធីឡិធី ក្រេនីង (ខេ យូ ធី) ខមភេនី

កំណត់សំគាល់

- ផ្លូវជាតិ
- ផ្លូវជាតិលេខ១
- ខ្សែបណ្តាញតង់ស្យុងមធ្យមរបស់សេវាករងកជន
- ខ្សែបណ្តាញតង់ស្យុងមធ្យមរបស់អគ្គិសនីកម្ពុជា
- ដែនអាជ្ញាប័ណ្ណ

ខេត្តតាកែវ ២០១៦

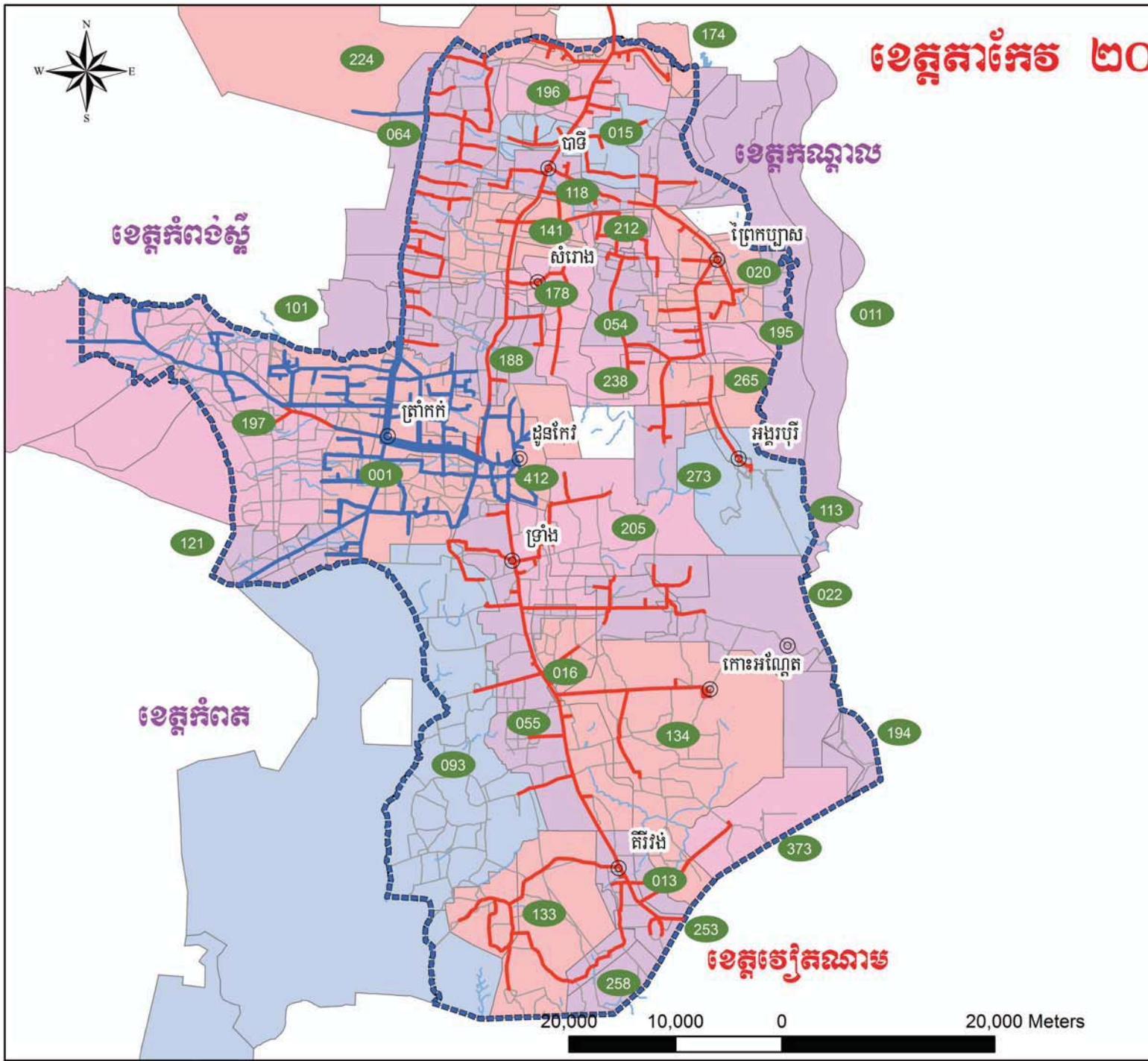

ល.រ	លេខអាជ្ញាបណ្ណ	ឈ្មោះ អ្នកកាន់អាជ្ញាបណ្ណ
១	០០១ អ	អគ្គិសនីកម្ពុជា (ខេត្តតាកែវ)
២	០១១ អ	ក្រុមហ៊ុន អានកូ
៣	០១៣ អ	សហគ្រាស អេឡិកទ្រីស៊ីពី ភីវិង
៤	០១៥ អ	សហគ្រាស អេឡិកទ្រីស៊ីពី សំរោងយ៉ាង
៥	០១៦ អ	លោក កែ គុយហ៊ុយ
៦	០២០ អ	សហគ្រាស អគ្គិសនី ស៊ី.អិល ព្រែកប្បាស
៧	០២២ អ	លោក គង់ ផាត
៨	០៥៤ អ	លោកស្រី អ៊ុច ប៉ៅ
៩	០៥៥ អ	លោក ម៉ាក់ ខុម
១០	០៩៣ អ	សហគ្រាស អគ្គិសនី ទូកមាស
១១	១០១ អ	ក្រុមហ៊ុន តូរ ឈិនសេង ឌុ ដិលធី
១២	១១៣ អ	លោក នូ គ្រុយ
១៣	១១៥ អ	សហគ្រាស អគ្គិសនី បាទី
១៤	១២១ អ	លោក ផែត សុដា
១៥	១៣៣ អ	លោក ហាក់ លីសេង
១៦	១៣៤ អ	លោក ទ្រី ឃ្លោក
១៧	១៤១ អ	លោក តាំង ចេងអ័ង
១៨	១៧៤ អ	សហគ្រាស អេឡិកទ្រីស៊ីពី ពត់សរ
១៩	១៧៥ អ	សហគ្រាស សេង ទ្រី អេឡិកទ្រីស៊ីពី
២០	១៧៩ អ	សហគ្រាស អគ្គិសនី ញឹក ម៉ី
២១	១៨៨ អ	លោក លីម ស៊ីសុភ័ណ្ណ
២២	១៩៤ អ	លោក វ៉ែ ទ្រហ៊ុត
២៣	១៩៥ អ	លោក អ៊ុច គា
២៤	១៩៦ អ	សហគ្រាស អេឡិកទ្រីស៊ីពី កណ្តឹង
២៥	១៩៧ អ	សហគ្រាស អេឡិកទ្រីស៊ីពី អង្គរកា
២៦	២០៥ អ	លោក មៅ ផៃ
២៧	២១២ អ	លោក ផែត ម៉េង
២៨	២២៤ អ	ក្រុមហ៊ុន សុខា អេឡិកទ្រីស៊ីពី
២៩	២៣៥ អ	លោក ហ៊ុន វ៉ាស្តា
៣០	២៥៣ អ	ក្រុមហ៊ុន ឈីវិទ្យា គ្រុប
៣១	២៥៨ អ	លោក សួន សារិន
៣២	២៦៥ អ	លោក កែវ សារ៉ាដេ
៣៣	២៧៣ អ	លោក ជា សុវណ្ណារ៉ា
៣៤	៣៧៣ អ	លោក ជួន ភ័ំ
៣៥	៤១២ អ	លោកស្រី លីម សុខា

កំណត់សំគាល់

- ផ្លូវជាតិ
- ខ្សែបណ្តាញតង់ស្យុងមធ្យមរបស់សេវាករងកម្ពុជា
- ខ្សែបណ្តាញតង់ស្យុងមធ្យមរបស់អគ្គិសនីកម្ពុជា
- ដែនអាជ្ញាបណ្ណ

ខេត្តឧត្តរមានជ័យ ២០១៦



ប្រទេសថៃ

ខេត្តព្រះវិហារ

ខេត្តបន្ទាយមានជ័យ

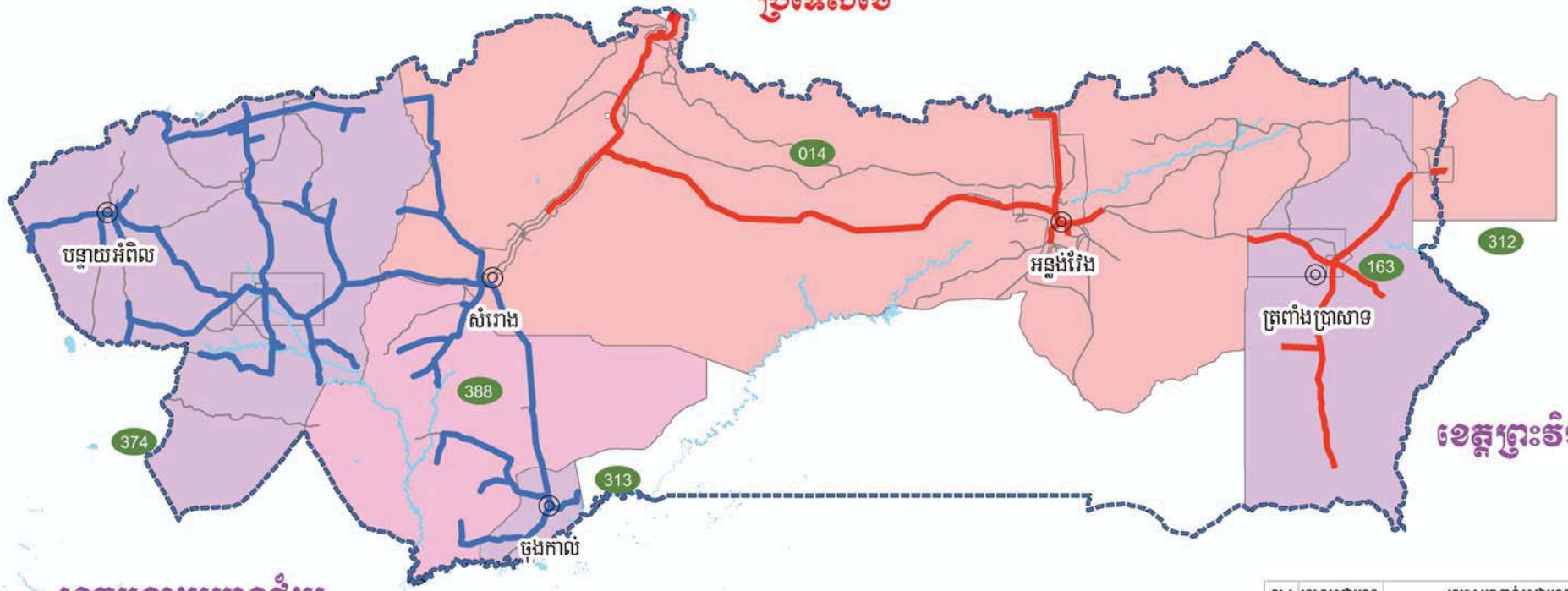

ល.រ	លេខអាជ្ញាប័ណ្ណ	ឈ្មោះ អ្នកកាន់ អាជ្ញាប័ណ្ណ
១	០១៤ អ	ក្រុមហ៊ុន អិល.វិ.យ.ភី គ្រុប
២	១៦៣ អ	លោក កង ឈី
៣	៣១២ អ	លោក ជុំ ភីត្រ
៤	៣១៣ អ	លោក ឈឹម សាវាឌី
៥	៣៧៤ អ	ក្រុមហ៊ុន លឹម ហេង គ្រុប
៦	៣៨៨ អ	លោក ច្រី ខឿវ សុផល

គំនិតសំគាល់

- ផ្លូវជាតិ
- ផ្លូវ
- ខ្សែបណ្តាញតង់ស្យុងមធ្យមរបស់សេវាករងកម្ពុជា
- ខ្សែបណ្តាញតង់ស្យុងមធ្យមរបស់អគ្គិសនីកម្ពុជា
- ដែនអាជ្ញាប័ណ្ណ

ខេត្តកែប ២០១៦

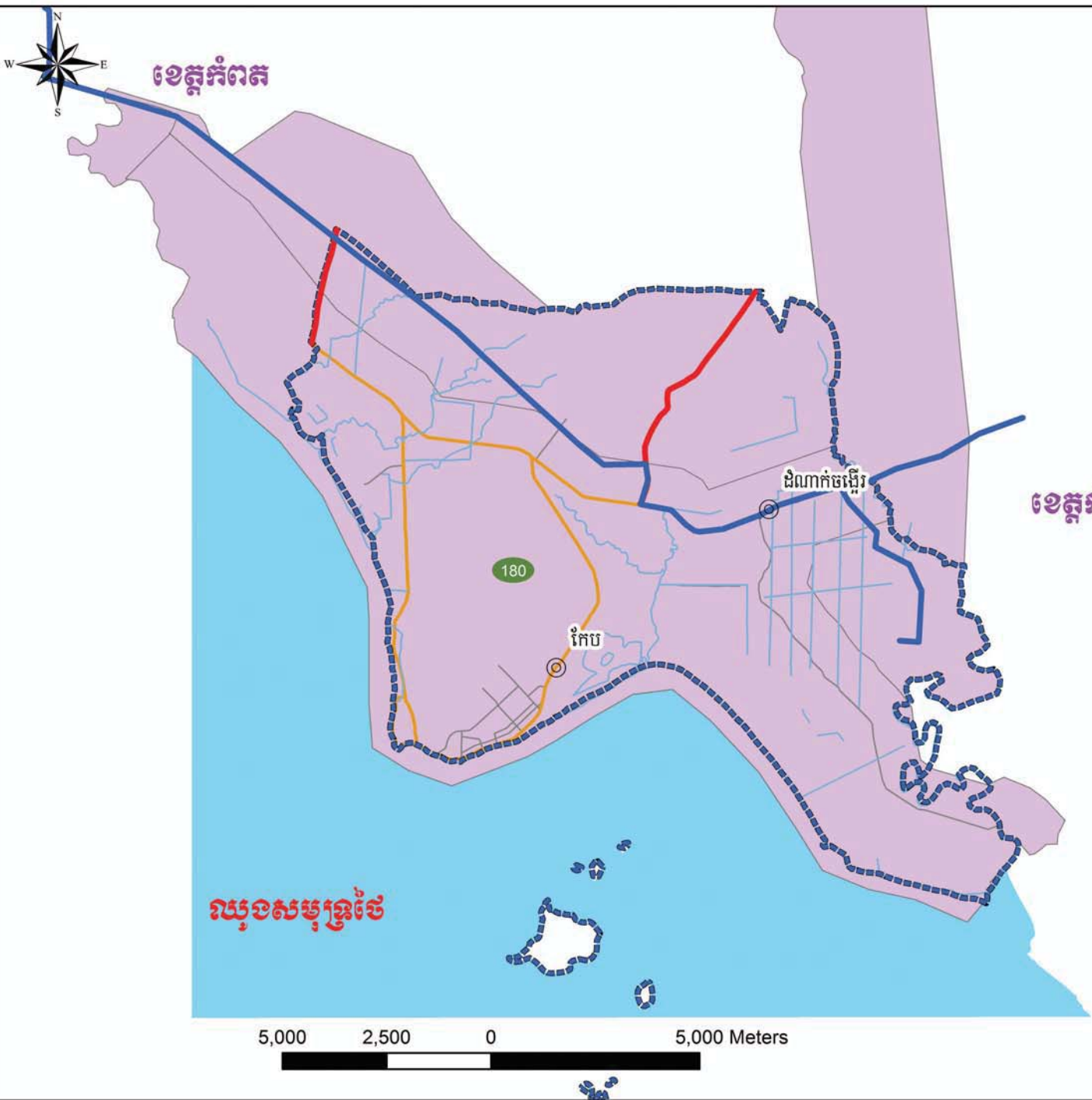

សមុទ្រសិង្ហបុរី

5,000 2,500 0 5,000 Meters

ខេត្តកំពត

ល.រ	លេខអាជ្ញាបណ្ណ	ឈ្មោះអ្នកកាន់អាជ្ញាបណ្ណ
១	១៨០ អ	ក្រុមហ៊ុន កែប ផៅវី ស៊ីបផ្កាយ

គំនិតសំគាល់

- ថ្នាំជាតិ
- ខ្សែបណ្តាញតង់ស្យុងមធ្យមរបស់សេវាករណ៍កម្ពុជា
- ដែនអាជ្ញាបណ្ណ



ខេត្តប៉ៃលិន ២០១៦

ប្រទេសថៃ

ខេត្តបាត់ដំបង

ខេត្តបាត់ដំបង

ខេត្តបាត់ដំបង

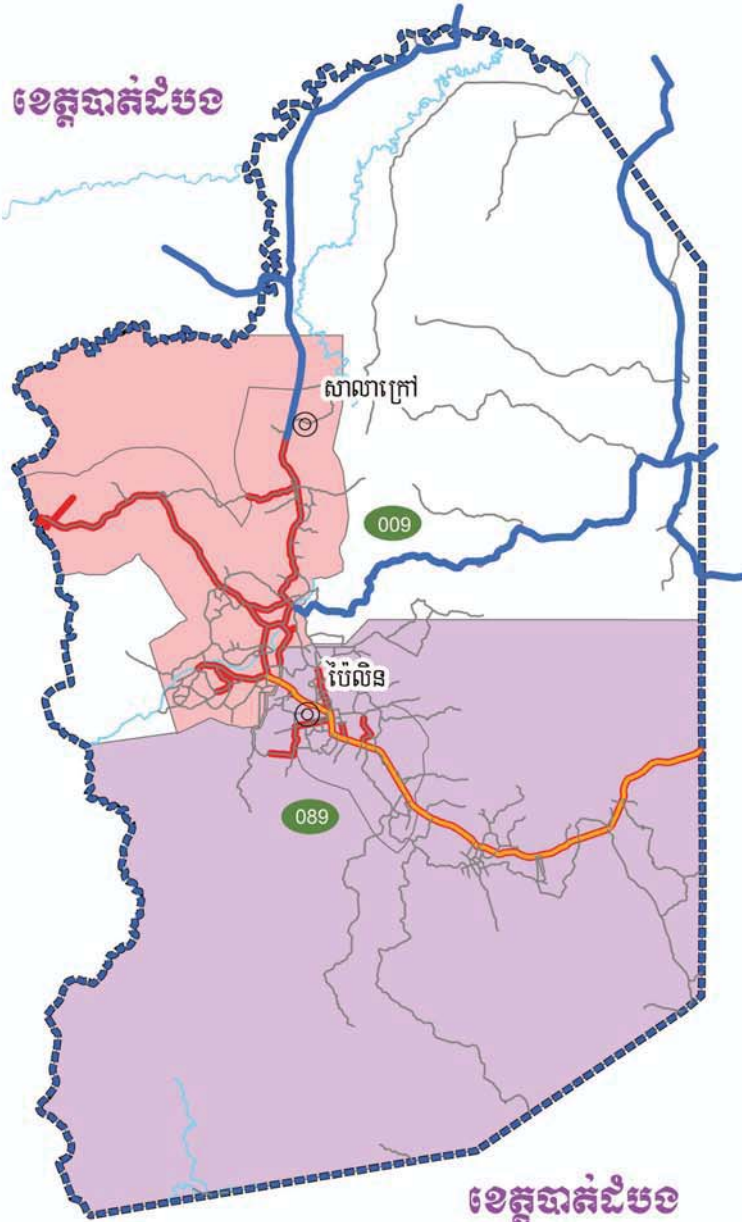

កំណត់សម្គាល់

	ផ្លូវជាតិ
	ផ្លូវជាតិលេខ១
	ខ្សែបណ្តាញតង់ស្យុងមធ្យមរបស់សេវាករណ៍ជន
	ខ្សែបណ្តាញតង់ស្យុងមធ្យមរបស់អគ្គិសនីកម្ពុជា
	ដែនអាជ្ញាបណ្ណ

ល.រ	លេខអាជ្ញាបណ្ណ	ឈ្មោះ អ្នកកាន់អាជ្ញាបណ្ណ
១	០០៩ អ	ក្រុមហ៊ុន អ៊ិម អេស ភី ឌីវីលឡូមិន ភូមិលធីឌី
២	០៨៩ អ	ក្រុមហ៊ុន វណ្ណៈភាព

ខេត្តស្ទឹងត្រែង ២០១៦

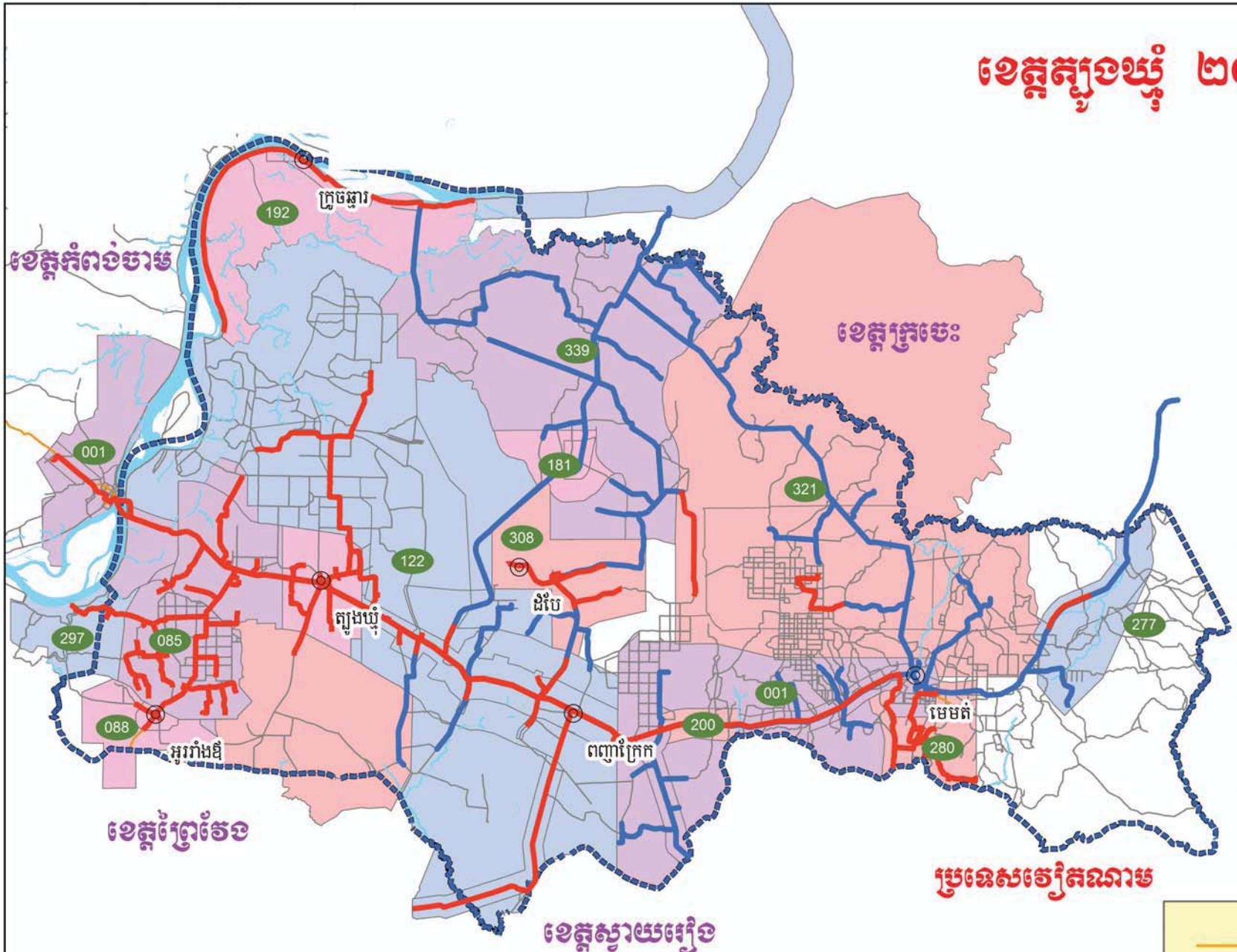

ល.រ	លេខអាជ្ញាប័ណ្ណ	ឈ្មោះ អ្នកកាន់អាជ្ញាប័ណ្ណ
១	០០១ អ	អគ្គិសនីកម្ពុជា (កំពង់ចាម)
២	០២៧ អ	សហគ្រាស អេឡិកត្រូស៊ីវិលីស្ទ
៣	០៤៥ អ	សហគ្រាស អេឡិកត្រូស៊ីវិលី ត្បូងឃ្មុំ
៤	០៤៨ អ	ក្រុមហ៊ុន យួន សុផល
៥	១២២ អ	ក្រុមហ៊ុន អ៊ី ឌី ខន
៦	១៨១ អ	លោក គឹម ម៉េង
៧	១៩១ អ	លោក ស្រី គិន កែវី
៨	១៩២ អ	សហគ្រាស ហ៊ិន ឡេង ផៅវ៉េស៊ីបញ្ជាយ
៩	២០០ អ	សហគ្រាស អេឡិកត្រូស៊ីវិលី ជីកាំង
១០	២៧៧ អ	លោក ស៊ាន ស៊ីផាន
១១	២៨០ អ	សហគ្រាស អេឡិកត្រូស៊ីវិលី ជួនភ័ក្ត្រ
១២	២៩៧ អ	លោក ស្រី សាយ សោភា
១៣	៣០៤ អ	លោក ស្រី គិន ថៃ
១៤	៣១០ អ	លោក ស្រី ឈន
១៥	៣២១ អ	លោក សុ ថាន
១៦	៣៣៩ អ	លោក ថុ ឌី

គំនិតសំគាល់

- ជួរជាតិ
- ខ្សែបណ្តាញតង់ស្យុងមធ្យមរបស់សេវាករងកម្ពុជា
- ខ្សែបណ្តាញតង់ស្យុងមធ្យមរបស់អគ្គិសនីកម្ពុជា
- ដែនអាជ្ញាប័ណ្ណ

