



**ព្រះរាជាណាចក្រកម្ពុជា
ជាតិ សាសនា ព្រះមហាក្សត្រ**

**របាយការណ៍ថ្នាក់ជាតិស្តីពីលទ្ធផលចុងក្រោយនៃ
ជំរឿនសេដ្ឋកិច្ចនៅព្រះរាជាណាចក្រកម្ពុជា ឆ្នាំ២០២២**



**វិទ្យាស្ថានជាតិស្ថិតិនៃក្រសួងផែនការ
ភ្នំពេញ កម្ពុជា
ខែសីហា ឆ្នាំ២០២៣**





**ព្រះរាជាណាចក្រកម្ពុជា
ជាតិ សាសនា ព្រះមហាក្សត្រ**

**របាយការណ៍ថ្នាក់ជាតិស្តីពីលទ្ធផលចុងក្រោយនៃ
ជំរឿនសេដ្ឋកិច្ចនៅព្រះរាជាណាចក្រកម្ពុជា ឆ្នាំ២០២២**



**វិទ្យាស្ថានជាតិស្ថិតិនៃក្រសួងផែនការ
ភ្នំពេញ កម្ពុជា
ខែសីហា ឆ្នាំ២០២៣**



មាតិកា

| | |
|---|-------|
| បុព្វកថា | xix |
| អក្សរកាត់ | xxi |
| សមាសភាពគណៈកម្មាធិការជាតិជំរឿនសេដ្ឋកិច្ចនៅព្រះរាជាណាចក្រកម្ពុជាឆ្នាំ២០២២ (NCC) | xxiii |
| តួលេខសង្ខេប | xxix |
| | |
| ផ្នែក១ ៖ ការធ្វើជំរឿនសេដ្ឋកិច្ចនៅព្រះរាជាណាចក្រកម្ពុជាឆ្នាំ២០២២ | 1 |
| ការពន្យល់ពាក្យគន្លឹះបច្ចេកទេស | 8 |
| របាយការណ៍វិភាគសង្ខេបអំពីលទ្ធផលចុងក្រោយនៃជំរឿនសេដ្ឋកិច្ចនៅព្រះរាជាណាចក្រកម្ពុជា ឆ្នាំ២០២២ | 18 |
| | |
| ផ្នែក២ ៖ រូបភាព និងផែនទី | 27 |
| រូបភាព១. បំណែងចែកភាគរយ(%)នៃអង្គភាពសេដ្ឋកិច្ចសរុប និងប្រជាជនសរុប បែងចែកតាមរាជធានី ខេត្ត ឆ្នាំ២០២២ | 28 |
| រូបភាព ២. ដង់ស៊ីតេអង្គភាពសេដ្ឋកិច្ច បែងចែកតាមរាជធានី ខេត្ត ឆ្នាំ២០២២ | 29 |
| រូបភាព ៣. ភាគរយនៃអង្គភាពសេដ្ឋកិច្ចថ្មី បែងចែកតាមរាជធានី ខេត្ត ឆ្នាំ២០២២ | 30 |
| រូបភាព ៤. ចំនួនអង្គភាពសេដ្ឋកិច្ចខ្នាតធំ (មានអ្នកចូលរួមការងារ >១០០នាក់) ឆ្នាំ២០២២ | 31 |
| រូបភាព ៥. ចំនួនអង្គភាពសេដ្ឋកិច្ចនៅក្នុងផ្នែកកម្មន្តសាល ឆ្នាំ២០២២..... | 32 |
| រូបភាព ៦. ចំនួនអង្គភាពសេដ្ឋកិច្ចថ្មីនៅក្នុងផ្នែកកម្មន្តសាល ឆ្នាំ២០២២ | 33 |
| រូបភាព ៧. បំណែងចែកភាគរយ(%)នៃអ្នកចូលរួមការងារ និងចំនួនប្រជាជន បែងចែកតាមរាជធានី ខេត្ត ឆ្នាំ២០២២ | 34 |
| រូបភាព ៨. អនុបាតនៃអ្នកចូលរួមការងារ(ភាគរយនៃអ្នកចូលរួមការងារសរុប)នៅក្នុងអង្គភាពសេដ្ឋកិច្ចថ្មី ឆ្នាំ២០២២ | 35 |
| រូបភាព ៩. ចំណូលពីការលក់ប្រចាំឆ្នាំ បែងចែកតាមរាជធានី ខេត្ត (លានដុល្លារអាមេរិក) ឆ្នាំ២០២២..... | 36 |
| រូបភាព ១០. ការចំណាយប្រចាំឆ្នាំ បែងចែកតាមរាជធានី ខេត្ត (លានដុល្លារអាមេរិក) ឆ្នាំ២០២២ | 37 |
| ផែនទី ១. ចំនួនអង្គភាពសេដ្ឋកិច្ច បែងចែកតាមរាជធានី ខេត្ត ឆ្នាំ២០២២ | 38 |
| ផែនទី ២. ដង់ស៊ីតេនៃចំនួនអង្គភាពសេដ្ឋកិច្ច (ក្នុងមួយគីឡូម៉ែត្រការ៉េ) បែងចែកតាមរាជធានី ខេត្ត ឆ្នាំ២០២២ | 39 |
| ផែនទី ៣. ចំនួនអង្គភាពសេដ្ឋកិច្ចថ្មី បែងចែកតាមរាជធានី ខេត្ត ឆ្នាំ២០២២ | 40 |
| ផែនទី ៤. ចំនួនអង្គភាពសេដ្ឋកិច្ចខ្នាតធំ មានអ្នកចូលរួមការងារចាប់ពី១០០នាក់ ឬច្រើនជាង បែងចែកតាម រាជធានី ខេត្ត ឆ្នាំ២០២២..... | 41 |
| ផែនទី ៥. ចំនួនអង្គភាពសេដ្ឋកិច្ចនៅក្នុងផ្នែកកម្មន្តសាលនៃចំណាត់ថ្នាក់វិស័យឧស្សាហកម្មស្តង់ដារ អន្តរជាតិ (ISIC4) បែងចែកតាមរាជធានី ខេត្ត ឆ្នាំ២០២២..... | 42 |
| ផែនទី ៦. ចំនួនអង្គភាពសេដ្ឋកិច្ចថ្មីនៅក្នុងផ្នែកកម្មន្តសាលនៃចំណាត់ថ្នាក់វិស័យឧស្សាហកម្មស្តង់ដារអន្តរជាតិ បែងចែកតាមរាជធានី ខេត្ត ឆ្នាំ២០២២..... | 43 |

ផែនទី ៧. ចំនួនអ្នកចូលរួមការងារនៅក្នុងអង្គភាពសេដ្ឋកិច្ច បែងចែកតាមរាជធានី ខេត្ត ឆ្នាំ២០២២..... 44

ផែនទី ៨. ចំនួនអ្នកចូលរួមការងារនៅក្នុងអង្គភាពសេដ្ឋកិច្ចថ្មី បែងចែកតាមរាជធានី ខេត្ត ឆ្នាំ២០២២ 45

ផែនទី ៩. ចំណូលពីការលក់ប្រចាំឆ្នាំ បែងចែកតាមរាជធានី ខេត្ត (លានដុល្លារអាមេរិក) ឆ្នាំ២០២២..... 46

ផែនទី ១០. ការចំណាយប្រចាំឆ្នាំ បែងចែកតាមរាជធានី ខេត្ត (លានដុល្លារអាមេរិក) ឆ្នាំ២០២២ 47

ផ្នែក ៣ ៖ តារាងទិន្នន័យអំពីចំនួនអង្គភាពសេដ្ឋកិច្ច..... 49

តារាង ១.១. ចំនួនអង្គភាពសេដ្ឋកិច្ច បែងចែកតាមទំហំនៃអ្នកចូលរួមការងារ និងភេទនៃអ្នកតំណាងម្ចាស់
ឆ្នាំ២០២២..... 50

តារាង ១.២.១. ចំនួនអង្គភាពសេដ្ឋកិច្ច បែងចែកតាមទំហំនៃអ្នកចូលរួមការងារ និងសញ្ជាតិនៃម្ចាស់
អង្គភាពសេដ្ឋកិច្ច ជាសញ្ជាតិកម្ពុជា ឬមិនមែនជាសញ្ជាតិកម្ពុជា ឆ្នាំ២០២២..... 51

តារាង ១.២.២. ចំនួនអង្គភាពសេដ្ឋកិច្ច បែងចែកតាមទំហំនៃអ្នកចូលរួមការងារ និងសញ្ជាតិនៃម្ចាស់
អង្គភាពសេដ្ឋកិច្ច ឆ្នាំ២០២២ (១/២) 52

តារាង ១.២.២. បំបែងចែកភាគរយ(%)នៃអង្គភាពសេដ្ឋកិច្ច បែងចែកតាមទំហំនៃអ្នកចូលរួមការងារ និង
សញ្ជាតិនៃម្ចាស់អង្គភាពសេដ្ឋកិច្ច ឆ្នាំ២០២២ (២/២) 53

តារាង ១.៣.១. ចំនួនអង្គភាពសេដ្ឋកិច្ច បែងចែកតាមទំហំនៃអ្នកចូលរួមការងារ និងបានចុះបញ្ជី ឬមិនបានចុះបញ្ជី
នៅក្រសួងពាណិជ្ជកម្ម ឆ្នាំ២០២២..... 54

តារាង ១.៣.២. ចំនួនអង្គភាពសេដ្ឋកិច្ចបែងចែកតាមចំនួនអ្នកចូលរួមការងារ និងបានចុះបញ្ជី ឬមិនបានចុះបញ្ជី
នៅក្រសួងពាណិជ្ជកម្ម និងតាមភ្នាក់ងារ ឆ្នាំ២០២២ 55

តារាង ១.៤.១. ចំនួនអង្គភាពសេដ្ឋកិច្ច បែងចែកតាមទំហំនៃអ្នកចូលរួមការងារ និងភាពជាម្ចាស់កម្មសិទ្ធិ
ឆ្នាំ២០២២ (១/៦)..... 56

តារាង ១.៤.១. ចំនួនអង្គភាពសេដ្ឋកិច្ច បែងចែកតាមទំហំនៃអ្នកចូលរួមការងារ និងភាពជាម្ចាស់កម្មសិទ្ធិ
ឆ្នាំ២០២២ (២/៦)..... 57

តារាង ១.៤.១. ចំនួនអង្គភាពសេដ្ឋកិច្ច បែងចែកតាមទំហំនៃអ្នកចូលរួមការងារ និងភាពជាម្ចាស់កម្មសិទ្ធិ
ឆ្នាំ២០២២ (៣/៦) 58

តារាង ១.៤.១. ចំនួនអង្គភាពសេដ្ឋកិច្ច បែងចែកតាមទំហំនៃអ្នកចូលរួមការងារ និងភាពជាម្ចាស់កម្មសិទ្ធិ
ឆ្នាំ២០២២ (៤/៦)..... 59

តារាង ១.៤.១. បំណែងចែកភាគរយ(%)នៃចំនួនអង្គភាពសេដ្ឋកិច្ច បែងចែកតាមទំហំនៃអ្នកចូលរួមការងារ
និងភាពជាម្ចាស់ កម្មសិទ្ធិ ឆ្នាំ២០២២ (៥/៦) 60

តារាង ១.៤.១. បំណែងចែកភាគរយ(%)នៃអង្គភាពសេដ្ឋកិច្ច បែងចែកតាមទំហំនៃអ្នកចូលរួមការងារ និងប្រភេទ
ជាម្ចាស់កម្មសិទ្ធិ ឆ្នាំ២០២២ (៦/៦)..... 61

តារាង ១.៥. ចំនួនអង្គភាពសេដ្ឋកិច្ចបែងចែកតាមទំហំនៃអ្នកចូលរួមការងារ និងតាមអង្គភាពទោល/ទីស្នាក់ការ
កណ្តាល ឬសាខា ឆ្នាំ២០២២ 62

| | |
|---|----|
| តារាង ១.៦. ចំនួនអង្គភាពសេដ្ឋកិច្ច បែងចែកតាមទំហំនៃអ្នកចូលរួមការងារ និងការកាន់កាប់ទឹកកន្លែងអាជីវកម្ម ឆ្នាំ២០២២..... | 63 |
| តារាង១.៧.១. ចំនួនអង្គភាពសេដ្ឋកិច្ច បែងចែកតាមទំហំនៃអ្នកចូលរួមការងារ និងប្រភេទទឹកកន្លែងអាជីវកម្ម ឆ្នាំ២០២២ (១/២)..... | 64 |
| តារាង ១.៧.១. បំណែងចែកភាគរយ(%)នៃអង្គភាពសេដ្ឋកិច្ច តាមទំហំនៃអ្នកចូលរួមការងារ និងប្រភេទទឹកកន្លែង អាជីវកម្ម ឆ្នាំ២០២២ (២/២) | 65 |
| តារាង ១.៨.១. ចំនួនអង្គភាពសេដ្ឋកិច្ច បែងចែកតាមទំហំនៃអ្នកចូលរួមការងារ និងទំហំទឹកកន្លែងអាជីវកម្ម ឆ្នាំ២០២២ (១/៤) | 66 |
| តារាង ១.៨.១. ចំនួនអង្គភាពសេដ្ឋកិច្ច បែងចែកតាមទំហំនៃអ្នកចូលរួមការងារ និងទំហំទឹកកន្លែងអាជីវកម្ម ឆ្នាំ២០២២ (២/៤)..... | 67 |
| តារាង ១.៨.១. បំណែងចែកភាគរយ(%) នៃអង្គភាពសេដ្ឋកិច្ច បែងចែកតាមទំហំនៃអ្នកចូលរួមការងារ និងទំហំ ទឹកកន្លែងអាជីវកម្ម ឆ្នាំ២០២២ (៣/៤)..... | 68 |
| តារាង១.៨.១. បំណែងចែកភាគរយ(%)នៃអង្គភាពសេដ្ឋកិច្ច បែងចែកតាមទំហំនៃអ្នកចូលរួមការងារ និងទំហំ ទឹកកន្លែងអាជីវកម្ម ឆ្នាំ២០២២ (៤/៤) | 69 |
| តារាង ១.៩.១. ចំនួនអង្គភាពសេដ្ឋកិច្ច បែងចែកតាមទំហំនៃអ្នកចូលរួមការងារ និងឆ្នាំចាប់ផ្តើមធ្វើអាជីវកម្ម ឆ្នាំ២០២២ (១/២)..... | 70 |
| តារាង ១.៩.១. បំណែងចែកភាគរយ(%)នៃអង្គភាពសេដ្ឋកិច្ច បែងចែកតាមទំហំនៃអ្នកចូលរួមការងារ និងឆ្នាំចាប់ ផ្តើមធ្វើអាជីវកម្ម ឆ្នាំ២០២២ (២/២)..... | 71 |
| តារាង ២.១.១. ចំនួនអង្គភាពសេដ្ឋកិច្ច បែងចែកតាមចំណាត់ថ្នាក់វិស័យឧស្សាហកម្មស្តង់ដារអន្តរជាតិ និងភេទនៃ អ្នកតំណាងអង្គភាពសេដ្ឋកិច្ច ឆ្នាំ២០២២ (១/២) | 72 |
| តារាង២.១.១. បំណែងចែកភាគរយ(%)នៃអង្គភាពសេដ្ឋកិច្ច បែងចែកតាមចំណាត់ថ្នាក់វិស័យឧស្សាហកម្មស្តង់ដារ អន្តរជាតិ និងភេទនៃអ្នកតំណាងអង្គភាពសេដ្ឋកិច្ច ឆ្នាំ២០២២ (២/២)..... | 73 |
| តារាង២.២.១. ចំនួនអង្គភាពសេដ្ឋកិច្ច បែងចែកតាមចំណាត់ថ្នាក់វិស័យឧស្សាហកម្មស្តង់ដារអន្តរជាតិ និងម្ចាស់ជា ជនជាតិកម្ពុជា ឬមិនមែនជាជនជាតិកម្ពុជា ឆ្នាំ២០២២ (១/២) | 74 |
| តារាង ២.២.១. បំណែងចែកភាគរយ(%)នៃអង្គភាពសេដ្ឋកិច្ច បែងចែកតាមចំណាត់ថ្នាក់វិស័យឧស្សាហកម្មស្តង់ដារ អន្តរជាតិ និងម្ចាស់ជាជនជាតិកម្ពុជា ឬមិនមែនជាជនជាតិកម្ពុជា ឆ្នាំ២០២២ (២/២)..... | 75 |
| តារាង ២.២.៣. ចំនួនអង្គភាពសេដ្ឋកិច្ច បែងចែកតាមចំណាត់ថ្នាក់វិស័យឧស្សាហកម្មស្តង់ដារអន្តរជាតិ និង សញ្ជាតិម្ចាស់កម្មសិទ្ធិ ឆ្នាំ២០២២ (១/២)..... | 76 |
| តារាង ២.២.៣. បំណែងចែកភាគរយ(%)នៃអង្គភាពសេដ្ឋកិច្ច បែងចែកតាមចំណាត់ថ្នាក់វិស័យឧស្សាហកម្មស្តង់ដារ អន្តរជាតិ និងសញ្ជាតិម្ចាស់កម្មសិទ្ធិ ឆ្នាំ២០២២ (២/២)..... | 77 |
| តារាង ២.៣.១. ចំនួនអង្គភាពសេដ្ឋកិច្ច បែងចែកតាមចំណាត់ថ្នាក់វិស័យឧស្សាហកម្មស្តង់ដារអន្តរជាតិ និងការ ចុះបញ្ជីនៅក្រសួងពាណិជ្ជកម្ម ឆ្នាំ២០២២ (១/២) | 78 |

| | |
|--|-----|
| តារាង ២.១០. ចំនួនអង្គភាពសេដ្ឋកិច្ច បែងចែកតាមចំណាត់ថ្នាក់វិស័យឧស្សាហកម្មស្តង់ដារអន្តរជាតិ និងភេទនៃ អ្នកតំណាងអង្គភាពសេដ្ឋកិច្ច ឆ្នាំ២០២២ (៩/១០)..... | 111 |
| តារាង ២.១០. ចំនួនអង្គភាពសេដ្ឋកិច្ច បែងចែកតាមចំណាត់ថ្នាក់វិស័យឧស្សាហកម្មស្តង់ដារអន្តរជាតិ និងភេទនៃ អ្នកតំណាងអង្គភាពសេដ្ឋកិច្ច ឆ្នាំ២០២២ (១០/១០)..... | 112 |
| តារាង៣.១. ចំនួនអង្គភាពសេដ្ឋកិច្ច បែងចែកតាមភេទនៃអ្នកតំណាង និងតាមរាជធានីខេត្ត ឆ្នាំ២០២២ | 113 |
| តារាង ៣.២.១. ចំនួនអង្គភាពសេដ្ឋកិច្ច បែងចែកតាមម្ចាស់អង្គភាពសេដ្ឋកិច្ចមានសញ្ជាតិខ្មែរ ឬមិនមែនសញ្ជាតិខ្មែរ និងតាមរាជធានី ខេត្ត ឆ្នាំ២០២២ (១/២) | 114 |
| តារាង៣.២.២. ចំនួនអង្គភាពសេដ្ឋកិច្ច បែងចែកតាមម្ចាស់អង្គភាពសេដ្ឋកិច្ចមានសញ្ជាតិខ្មែរ ឬមិនមែនសញ្ជាតិខ្មែរ និងតាមរាជធានី ខេត្ត ឆ្នាំ២០២២ (១/២) | 115 |
| តារាង ៣.២.២. បំណែងចែកភាគរយ(%)នៃអង្គភាពសេដ្ឋកិច្ច បែងចែកតាមសញ្ជាតិម្ចាស់អង្គភាពសេដ្ឋកិច្ច និងតាម រាជធានី ខេត្ត ឆ្នាំ២០២២ (២/២)..... | 116 |
| តារាង៣.៣.១. ចំនួនអង្គភាពសេដ្ឋកិច្ច បែងចែកតាមការចុះបញ្ជីនៅក្រសួងពាណិជ្ជកម្ម និងតាមរាជធានី ខេត្ត ឆ្នាំ២០២២ | 117 |
| តារាង៣.៣.២. អង្គភាពសេដ្ឋកិច្ច បែងចែកតាមការចុះបញ្ជីនៅក្រសួង និងទីភ្នាក់ងារ និងតាមរាជធានី ខេត្ត ឆ្នាំ២០២២ | 118 |
| តារាង ៣.៤.១. ចំនួនអង្គភាពសេដ្ឋកិច្ច បែងចែកតាមភាពជាម្ចាស់កម្មសិទ្ធិ និងតាមរាជធានី ខេត្ត ឆ្នាំ២០២២ (១/៦)..... | 119 |
| តារាង៣.៤.១. ចំនួនអង្គភាពសេដ្ឋកិច្ចបែងចែកតាមភាពជាម្ចាស់កម្មសិទ្ធិ និងតាមរាជធានី ខេត្ត ឆ្នាំ២០២២ (២/៦)..... | 120 |
| តារាង៣.៤.១. ចំនួនអង្គភាពសេដ្ឋកិច្ច បែងចែកតាមភាពជាម្ចាស់កម្មសិទ្ធិ និងតាមរាជធានី ខេត្ត ឆ្នាំ២០២២ (៣/៦)..... | 121 |
| តារាង៣.៤.១. បំណែងចែកភាគរយ(%)អង្គភាពសេដ្ឋកិច្ច បែងចែកតាមភាពជាម្ចាស់កម្មសិទ្ធិ និង តាម រាជធានី ខេត្ត ឆ្នាំ២០២២ (៤/៦)..... | 122 |
| តារាង ៣.៤.១. បំណែងចែកភាគរយ(%)នៃអង្គភាពសេដ្ឋកិច្ច បែងចែកតាមភាពជាម្ចាស់កម្មសិទ្ធិ និង តាម រាជធានី ខេត្ត ឆ្នាំ២០២២ (៥/៦)..... | 123 |
| តារាង ៣.៤.១. បំណែងចែកភាគរយ(%)នៃអង្គភាពសេដ្ឋកិច្ច បែងចែកតាមភាពជាម្ចាស់កម្មសិទ្ធិ និងតាម រាជធានី ខេត្ត ឆ្នាំ២០២២ (៦/៦)..... | 124 |
| តារាង៣.៥. ចំនួនអង្គភាពសេដ្ឋកិច្ច បែងចែកតាមទីស្នាក់ការកណ្តាល ឬសាខា និងតាមរាជធានី ខេត្ត ឆ្នាំ២០២២ | 125 |
| តារាង៣.៦. ចំនួនអង្គភាពសេដ្ឋកិច្ច បែងចែកតាមការកាន់កាប់ទឹកស្អាតអាជីវកម្ម និងតាមរាជធានី ខេត្ត ឆ្នាំ២០២២ | 126 |
| តារាង៣.៧.១. ចំនួនអង្គភាពសេដ្ឋកិច្ច បែងចែកតាមប្រភេទកន្លែងអាជីវកម្ម និងរាជធានី ខេត្ត ឆ្នាំ២០២២ (១/២)..... | 127 |
| តារាង ៣.៧.១. បំណែងចែកភាគរយ(%)នៃអង្គភាពសេដ្ឋកិច្ច បែងចែកតាមប្រភេទទីកន្លែងអាជីវកម្ម និង រាជធានី ខេត្ត ឆ្នាំ២០២២ (២/២)..... | 128 |

| | |
|--|-----|
| តារាង ៣.៨.១. ចំនួនអង្គភាពសេដ្ឋកិច្ច បែងចែកតាមទំហំទឹកនៃឯកជនអាជីវកម្ម និងរាជធានី ខេត្ត ឆ្នាំ២០២២ (១/២)..... | 129 |
| តារាង ៣.៨.១. ចំនួនអង្គភាពសេដ្ឋកិច្ច បែងចែកតាមទំហំទឹកនៃឯកជនអាជីវកម្ម និងរាជធានី ខេត្ត ឆ្នាំ២០២២ (២/២)..... | 130 |
| តារាង ៣.៨.១. បំណែងចែកភាគរយ(%)នៃអង្គភាពសេដ្ឋកិច្ច បែងចែកតាមទំហំទឹកនៃឯកជនអាជីវកម្ម និង រាជធានី ខេត្ត ឆ្នាំ២០២២ (១/២)..... | 131 |
| តារាង ៣.៨.១. បំណែងចែកភាគរយ(%)នៃអង្គភាពសេដ្ឋកិច្ច បែងចែកតាមទំហំទឹកនៃឯកជនអាជីវកម្ម និង រាជធានី ខេត្ត ឆ្នាំ២០២២ (២/២)..... | 132 |
| តារាង ៣.៩.១. ចំនួនអង្គភាពសេដ្ឋកិច្ច បែងចែកតាមឆ្នាំចាប់ផ្តើមធ្វើអាជីវកម្ម និងរាជធានី ខេត្ត ឆ្នាំ២០២២ (១/២)..... | 133 |
| តារាង ៣.៩.១. បំណែងចែកភាគរយ(%)នៃអង្គភាពសេដ្ឋកិច្ច បែងចែកតាមឆ្នាំចាប់ផ្តើមធ្វើអាជីវកម្ម និង រាជធានី ខេត្ត ឆ្នាំ២០២២ (២/២)..... | 134 |
| ផ្នែក៤ ៖ តារាងទិន្នន័យអំពីអ្នកចូលរួមការងារនៅក្នុងអង្គភាពសេដ្ឋកិច្ច | 135 |
| តារាង ១១.១.១. ចំនួនអ្នកចូលរួមការងារ បែងចែកតាមទំហំនៃអ្នកចូលរួមការងារ និងភេទនៃអ្នកចូលរួមការងារ ឆ្នាំ២០២២ | 136 |
| តារាង ១១.១.២. ចំនួនអ្នកចូលរួមការងារ បែងចែកតាមទំហំនៃអ្នកចូលរួមការងារ និងភេទនៃអ្នកតំណាង ឆ្នាំ២០២២ | 137 |
| តារាង ១១.២.១. ចំនួនអ្នកចូលរួមការងារ បែងចែកតាមទំហំនៃអ្នកចូលរួមការងារ និងសញ្ជាតិនៃម្ចាស់ អង្គភាពសេដ្ឋកិច្ច ឆ្នាំ២០២២..... | 138 |
| តារាង១១.២.២. ចំនួនអង្គភាពសេដ្ឋកិច្ច បែងចែកតាមទំហំនៃអ្នកចូលរួមការងារ និងសញ្ជាតិម្ចាស់អង្គភាពសេដ្ឋកិច្ច ឆ្នាំ២០២២ (១/២)..... | 139 |
| តារាង១១.២.២. បំណែងចែកភាគរយ(%)នៃអង្គភាពសេដ្ឋកិច្ច បែងចែកតាមទំហំនៃអ្នកចូលរួមការងារ និងសញ្ជាតិម្ចាស់អង្គភាពសេដ្ឋកិច្ច ឆ្នាំ២០២២ (២/២)..... | 140 |
| តារាង១១.៣. ចំនួនអ្នកចូលរួមការងារ បែងចែកតាមទំហំនៃអ្នកចូលរួមការងារ និងបានចុះបញ្ជី ឬមិនបានចុះបញ្ជី ឆ្នាំ២០២២ | 141 |
| តារាង១១.៤.១ ទំហំនៃអ្នកចូលរួមការងារ បែងចែកតាមទំហំនៃអ្នកចូលរួមការងារ និងភាពជាម្ចាស់កម្មសិទ្ធិ ឆ្នាំ២០២២ (១/៦)..... | 142 |
| តារាង១១.៤.១ ទំហំនៃអ្នកចូលរួមការងារ បែងចែកតាមទំហំនៃអ្នកចូលរួមការងារ និងភាពជាម្ចាស់កម្មសិទ្ធិ ឆ្នាំ២០២២ (២/៦)..... | 143 |
| តារាង១១.៤.១ ទំហំនៃអ្នកចូលរួមការងារ បែងចែកតាមទំហំនៃអ្នកចូលរួមការងារ និងភាពជាម្ចាស់កម្មសិទ្ធិ ឆ្នាំ២០២២ (៣/៦)..... | 144 |

| | |
|--|-----|
| តារាង១១.៤.១ បំណែងចែកភាគរយ(%)នៃអ្នកចូលរួមការងារ បែងចែកតាមទំហំនៃអ្នកចូលរួមការងារ និងភាពជា ម្ចាស់ កម្មសិទ្ធិ ឆ្នាំ២០២២ (៤/៦)..... | 145 |
| តារាង១១.៤.១ បំណែងចែកភាគរយ(%)នៃអ្នកចូលរួមការងារ បែងចែកតាមទំហំនៃអ្នកចូលរួមការងារ និងភាពជា ម្ចាស់ កម្មសិទ្ធិ ឆ្នាំ២០២២ (៥/៦)..... | 146 |
| តារាង១១.៤.១ បំណែងចែកភាគរយ(%) នៃអ្នកចូលរួមការងារ បែងចែកតាមទំហំនៃអ្នកចូលរួមការងារ និងភាពជាម្ចាស់កម្មសិទ្ធិ ឆ្នាំ២០២២ (៦/៦)..... | 147 |
| តារាង ១១.៥. ទំហំនៃអ្នកចូលរួមការងារ បែងចែកតាមទំហំនៃអ្នកចូលរួមការងារ និងជាទីស្នាក់ការកណ្តាល ឬសាខា ឆ្នាំ២០២២..... | 148 |
| តារាង ១១.៦. ទំហំនៃអ្នកចូលរួមការងារ បែងចែកតាមទំហំនៃអ្នកចូលរួមការងារ និងការកាន់កាប់ទឹកកន្លែងអាជីវកម្ម ឆ្នាំ២០២២ | 149 |
| តារាង ១១.៧.១. ទំហំនៃអ្នកចូលរួមការងារ បែងចែកតាមទំហំនៃអ្នកចូលរួមការងារ និងប្រភេទទឹកកន្លែងអាជីវកម្ម ឆ្នាំ២០២២ (១/២)..... | 150 |
| តារាង ១១.៧.១. បំណែងចែកភាគរយ(%)នៃអ្នកចូលរួមការងារ បែងចែកតាមទំហំនៃអ្នកចូលរួមការងារ និង ប្រភេទ ទឹកកន្លែងអាជីវកម្ម ឆ្នាំ២០២២ (២/២)..... | 151 |
| តារាង ១១.៨.១. ទំហំនៃអ្នកចូលរួមការងារ បែងចែកតាមទំហំនៃអ្នកចូលរួមការងារ និងទំហំទឹកកន្លែងអាជីវកម្ម ឆ្នាំ២០២២ (១/៤)..... | 152 |
| តារាង ១១.៨.១. ទំហំនៃអ្នកចូលរួមការងារបែងចែកតាមទំហំនៃអ្នកចូលរួមការងារ និងទំហំទឹកកន្លែងធ្វើអាជីវកម្ម ឆ្នាំ២០២២ (២/៤)..... | 153 |
| តារាង ១១.៨.១. បំណែងចែកភាគរយ(%)នៃអ្នកចូលរួមការងារ បែងចែកតាមទំហំនៃអ្នកចូលរួមការងារ និងទំហំ ទឹកកន្លែងអាជីវកម្ម ឆ្នាំ២០២២ (៣/៤)..... | 154 |
| តារាង ១១.៨.១. បំណែងចែកភាគរយ(%)នៃអ្នកចូលរួមការងារ បែងចែកតាមទំហំនៃអ្នកចូលរួមការងារ និង ទំហំទឹកកន្លែងអាជីវកម្ម ឆ្នាំ២០២២ (៤/៤)..... | 155 |
| តារាង ១១.៩.១. ទំហំនៃអ្នកចូលរួមការងារ បែងចែកតាមទំហំនៃអ្នកចូលរួមការងារ និងឆ្នាំចាប់ផ្តើមធ្វើអាជីវកម្ម ឆ្នាំ២០២២ (១/២)..... | 156 |
| តារាង ១១.៩.១. បំណែងចែកភាគរយ(%)នៃអ្នកចូលរួមការងារ បែងចែកតាមទំហំនៃអ្នកចូលរួមការងារ និង ឆ្នាំចាប់ ផ្តើមធ្វើអាជីវកម្ម ឆ្នាំ២០២២ (២/២)..... | 157 |
| តារាង ១២.១.១. ទំហំនៃអ្នកចូលរួមការងារ បែងចែកតាមចំណាត់ថ្នាក់វិស័យឧស្សាហកម្មស្តង់ដារអន្តរជាតិ និង ភេទនៃអ្នកចូលរួមការងារ ឆ្នាំ២០២២ (១/២)..... | 158 |
| តារាង ១២.១.២. បំណែងចែកភាគរយ(%)នៃអ្នកចូលរួមការងារ បែងចែកតាមចំណាត់ថ្នាក់វិស័យឧស្សាហកម្ម ស្តង់ដារអន្តរជាតិ និងភេទនៃអ្នកចូលរួមការងារ ឆ្នាំ២០២២ (២/២)..... | 159 |
| តារាង ១២.១.៣. ទំហំនៃអ្នកចូលរួមការងារ បែងចែកតាមចំណាត់ថ្នាក់វិស័យឧស្សាហកម្មស្តង់ដារអន្តរជាតិ និងភេទនៃអ្នកតំណាង ឆ្នាំ២០២២ (១/២)..... | 160 |

| | |
|---|-----|
| តារាង១២.១០.២. ទំហំនៃអ្នកចូលរួមការងារ បែងចែកតាមចំណាត់ថ្នាក់វិស័យឧស្សាហកម្មស្តង់ដារអន្តរជាតិ និង ភេទនៃអ្នកតំណាង ឆ្នាំ២០២២ (១០/១០)..... | 209 |
| តារាង១៣.១.១. ទំហំនៃអ្នកចូលរួមការងារ បែងចែកតាមភេទនៃអ្នកចូលរួមការងារ និងតាមរាជធានី ខេត្ត ឆ្នាំ២០២២ | 210 |
| តារាង១៣.១.២. ទំហំនៃអ្នកចូលរួមការងារ បែងចែកតាមភេទនៃអ្នកតំណាង និងតាមរាជធានី ខេត្ត ឆ្នាំ២០២២ | 211 |
| តារាង១៣.២.១. ទំហំនៃអ្នកចូលរួមការងារ បែងចែកតាមម្ចាស់នៃអង្គភាពសេដ្ឋកិច្ច ជាជនជាតិកម្ពុជា ឬ ជនជាតិបរទេស និងតាមរាជធានី ខេត្ត ឆ្នាំ២០២២ | 212 |
| តារាង១៣.២.២. ទំហំនៃអ្នកចូលរួមការងារ បែងចែកតាមញ្ញត្តិនៃម្ចាស់អង្គភាពសេដ្ឋកិច្ច និងតាមរាជធានី ខេត្ត ឆ្នាំ២០២២ (១/២)..... | 213 |
| តារាង១៣.២.២. ទំហំនៃអ្នកចូលរួមការងារ បែងចែកតាមញ្ញត្តិនៃម្ចាស់អង្គភាពសេដ្ឋកិច្ច និងតាមរាជធានី ខេត្ត ឆ្នាំ២០២២ (២/២) | 214 |
| តារាង១៣.៣. ទំហំនៃអ្នកចូលរួមការងារ បែងចែកតាមការចុះបញ្ជីនៅក្រសួងពាណិជ្ជកម្ម ឬមិនបានចុះបញ្ជី និង តាមរាជធានី ខេត្ត ឆ្នាំ២០២២ | 215 |
| តារាង១៣.៤.១. ទំហំនៃអ្នកចូលរួមការងារ បែងចែកតាមម្ចាស់កម្មសិទ្ធិ និងតាមរាជធានី ខេត្ត ឆ្នាំ២០២២ (១/៦)..... | 216 |
| តារាង១៣.៤.១. ទំហំនៃអ្នកចូលរួមការងារ បែងចែកតាមម្ចាស់កម្មសិទ្ធិ និងតាមរាជធានី ខេត្ត ឆ្នាំ២០២២ (២/៦)..... | 217 |
| តារាង១៣.៤.១. ទំហំនៃអ្នកចូលរួមការងារ បែងចែកតាមម្ចាស់កម្មសិទ្ធិ និងតាមរាជធានី ខេត្ត ឆ្នាំ២០២២ (៣/៦) | 218 |
| តារាង ១៣.៤.១. បំណែងចែកភាគរយ(%)នៃអ្នកចូលរួមការងារ បែងចែកតាមម្ចាស់កម្មសិទ្ធិ និង តាមរាជធានី ខេត្ត ឆ្នាំ២០២២ (៤/៦) | 219 |
| តារាង ១៣.៤.១. បំណែងចែកភាគរយ(%)នៃអ្នកចូលរួមការងារ បែងចែកតាមម្ចាស់កម្មសិទ្ធិ និង តាមរាជធានី ខេត្ត ឆ្នាំ២០២២ (៥/៦) | 220 |
| តារាង ១៣.៤.១. បំណែងចែកភាគរយ(%)នៃអ្នកចូលរួមការងារ បែងចែកតាមម្ចាស់កម្មសិទ្ធិ និងតាមរាជធានី ខេត្ត ឆ្នាំ២០២២ (៦/៦)..... | 221 |
| តារាង ១៣.៥. ទំហំនៃអ្នកចូលរួមការងារ បែងចែកតាមទីស្នាក់ការកណ្តាល ឬសាខា និងតាមរាជធានី ខេត្ត ឆ្នាំ២០២២ | 222 |
| តារាង ១៣.៦. ទំហំនៃអ្នកចូលរួមការងារ បែងចែកតាមការកាន់កាប់ទឹកកន្លែងអាជីវកម្ម និងរាជធានី ខេត្ត ឆ្នាំ២០២២ | 223 |
| តារាង ១៣.៧.១. ទំហំនៃអ្នកចូលរួមការងារបែងចែកតាមប្រភេទទឹកកន្លែងអាជីវកម្ម និងរាជធានី ខេត្ត ឆ្នាំ២០២២ (១/២)..... | 224 |
| តារាង ១៣.៧.១. ទំហំនៃអ្នកចូលរួមការងារ បែងចែកតាមប្រភេទទឹកកន្លែងអាជីវកម្ម និងរាជធានី ខេត្ត ឆ្នាំ២០២២ (២/២) | 225 |
| តារាង ១៣.៨.១. ទំហំនៃអ្នកចូលរួមការងារ បែងចែកតាមទំហំទឹកកន្លែងអាជីវកម្ម និងតាមរាជធានី ខេត្ត ឆ្នាំ២០២២ (១/៤) | 226 |
| តារាង ១៣.៨.១. ទំហំនៃអ្នកចូលរួមការងារ បែងចែកតាមទំហំទឹកកន្លែងអាជីវកម្ម និងតាមរាជធានី ខេត្ត ឆ្នាំ២០២២ (២/៤)..... | 227 |

តារាង ១៣.៨.១. បំណែងចែកភាគរយ(%)នៃអ្នកចូលរួមការងារ បែងចែកតាមទំហំទឹកស្អែកអាជីវកម្ម និង
តាមរាជធានី ខេត្ត ឆ្នាំ២០២២ (៣/៤) 228

តារាង ១៣.៨.១. បំណែងចែកភាគរយ(%)នៃអ្នកចូលរួមការងារ បែងចែកតាមទំហំទឹកស្អែកអាជីវកម្ម និង
តាមរាជធានី ខេត្ត ឆ្នាំ២០២២ (៤/៤) 229

តារាង ១៣.៩.១. ទំហំនៃអ្នកចូលរួមការងារ បែងចែកតាមឆ្នាំចាប់ផ្តើមធ្វើអាជីវកម្ម និងតាមរាជធានី ខេត្ត
ឆ្នាំ២០២២ (១/២)..... 230

តារាង ១៣.៩.១. បំណែងចែកភាគរយ(%)នៃអ្នកចូលរួមការងារ បែងចែកតាមឆ្នាំចាប់ផ្តើមធ្វើអាជីវកម្ម និង
តាមរាជធានី ខេត្ត ឆ្នាំ២០២២ (២/២)..... 231

ផ្នែកទី៥ ៖ ការវិនិច្ឆ័យអំពីចំណូល ចំណាយ ប្រាក់ចំណេញ និងខាត ប្រចាំឆ្នាំ..... 233

តារាង ២១.១. ចំណូលពីការលក់ប្រចាំឆ្នាំ បែងចែកតាមទំហំនៃអ្នកចូលរួមការងារ និងភេទនៃអ្នកតំណាង
ឆ្នាំ២០២២ 234

តារាង ២១.២. ចំណូលពីការលក់ប្រចាំឆ្នាំក្នុងមួយអង្គភាពសេដ្ឋកិច្ច បែងចែកតាមទំហំនៃអ្នកចូលរួមការងារ
និងភេទនៃអ្នកតំណាង ឆ្នាំ២០២២ 235

តារាង ២១.៣. ចំណូលពីការលក់ប្រចាំឆ្នាំសម្រាប់អ្នកចូលរួមការងារម្នាក់ បែងចែកតាមទំហំនៃអ្នកចូលរួមការងារ
និងភេទនៃអ្នកតំណាង ឆ្នាំ២០២២ 236

តារាង ២២.១.១. ចំណូលពីការលក់ប្រចាំឆ្នាំ បែងចែកតាមចំណាត់ថ្នាក់វិស័យឧស្សាហកម្មស្តង់ដារអន្តរជាតិ
និងភេទនៃអ្នកតំណាង ឆ្នាំ២០២២ 237

តារាង ២២.១. ២. បំណែងចែកចែកភាគរយ(%)នៃចំណូលពីការលក់ប្រចាំឆ្នាំ បែងចែកតាមចំណាត់ថ្នាក់វិស័យ
ឧស្សាហកម្មស្តង់ដារអន្តរជាតិ និងភេទនៃអ្នកតំណាង ឆ្នាំ២០២២..... 238

តារាង ២២.២. ១. ចំណូលពីការលក់ប្រចាំឆ្នាំសម្រាប់មួយអង្គភាពសេដ្ឋកិច្ច បែងចែកតាមចំណាត់ថ្នាក់វិស័យ
ឧស្សាហកម្មស្តង់ដារអន្តរជាតិ និងភេទនៃអ្នកតំណាង ឆ្នាំ២០២២..... 239

តារាង ២២.២. ២. សមាមាត្រនៃចំណូលពីការលក់ប្រចាំឆ្នាំគិតជាមធ្យម បែងចែកតាមចំណាត់ថ្នាក់វិស័យ
ឧស្សាហកម្មស្តង់ដារអន្តរជាតិ និងភេទនៃអ្នកតំណាង ឆ្នាំ២០២២..... 240

តារាង ២២.៣. ១. ចំណូលពីការលក់ប្រចាំឆ្នាំសម្រាប់អ្នកចូលរួមការងារម្នាក់ បែងចែកតាមចំណាត់ថ្នាក់វិស័យ
ឧស្សាហកម្មស្តង់ដារអន្តរជាតិ និងភេទនៃអ្នកតំណាង ឆ្នាំ២០២២..... 241

តារាង ២២.៣.២. សមាមាត្រនៃចំណូលពីការលក់ប្រចាំឆ្នាំគិតជាមធ្យម សម្រាប់អ្នកចូលរួមការងារម្នាក់ បែងចែកតាម
ចំណាត់ថ្នាក់វិស័យឧស្សាហកម្មស្តង់ដារអន្តរជាតិ និងភេទនៃអ្នកតំណាង ឆ្នាំ២០២២..... 242

តារាង ២៣.១. ចំណូលពីការលក់ប្រចាំឆ្នាំ បែងចែកតាមភេទនៃអ្នកចូលរួមការងារ និងរាជធានី ខេត្ត ឆ្នាំ២០២២ ... 243

តារាង ២៤.១. ចំណាយប្រចាំឆ្នាំ បែងចែកតាមទំហំនៃអ្នកចូលរួមការងារ និងភេទនៃអ្នកតំណាង ឆ្នាំ២០២២ 244

តារាង ២៤.២. ចំណាយប្រចាំឆ្នាំសម្រាប់មួយអង្គភាពសេដ្ឋកិច្ច បែងចែកតាមទំហំនៃអ្នកចូលរួមការងារ និង
ភេទនៃអ្នកតំណាង ឆ្នាំ២០២២ 245

បុព្វកថា

ខ្ញុំមានសេចក្តីសោមនស្សរីករាយជាអនេក សម្រាប់ផ្សព្វផ្សាយជាផ្លូវការនូវរបាយការណ៍លទ្ធផលចុងក្រោយនៃជំរឿនសេដ្ឋកិច្ចនៅព្រះរាជាណាចក្រកម្ពុជាឆ្នាំ២០២២។ ជំរឿនសេដ្ឋកិច្ចនៅទូទាំងប្រទេសកម្ពុជាត្រូវបានធ្វើចាប់ពីថ្ងៃទី១ ដល់ថ្ងៃទី៣១ ខែមីនា ឆ្នាំ២០២២ ដោយកំណត់យកថ្ងៃទី១ ខែមីនា ឆ្នាំ២០២២ ជាកាលបរិច្ឆេទយោងនៃជំរឿន។ ជំរឿនសេដ្ឋកិច្ចនៅឆ្នាំ២០២២ គឺជាការងារជំរឿនសេដ្ឋកិច្ចលើកទីពីរ ដែលបានគ្របដណ្តប់គ្រប់អង្គភាពសេដ្ឋកិច្ចទាំងអស់ដែលស្ថិតនៅក្នុងដែនដីនៃព្រះរាជាណាចក្រកម្ពុជា ដែលបានគាំទ្រពីទីភ្នាក់ងារសហប្រតិបត្តិការអន្តរជាតិនៃប្រទេសជប៉ុន(JICA) សម្រាប់អនុវត្តការងារជំរឿនសេដ្ឋកិច្ចនៅទូទាំងប្រទេសកម្ពុជាលើកទីមួយនៅឆ្នាំ២០១១។

ផ្អែកលើមូលដ្ឋានច្បាប់ស្តីពីស្ថិតិ និងអនុក្រឹត្យលេខ១៥១ ចុះថ្ងៃទី០២ ខែតុលា ឆ្នាំ២០១៩ ការធ្វើជំរឿនសេដ្ឋកិច្ចនៅព្រះរាជាណាចក្រកម្ពុជាឆ្នាំ២០២២ មានគោលបំណងដើម្បីចងក្រងស្ថិតិជាមូលដ្ឋានគ្រឹះស្តីពីសកម្មភាពសេដ្ឋកិច្ចនៅទូទាំងប្រទេសកម្ពុជា។ ព័ត៌មានជំរឿនសេដ្ឋកិច្ច គឺមានសារៈប្រយោជន៍ជាច្រើនចំពោះភាគីពាក់ព័ន្ធដែលរួមមានដូចជា៖ អ្នករៀបចំធ្វើគោលនយោបាយ រដ្ឋបាលថ្នាក់ជាតិ និងថ្នាក់ក្រោមជាតិ អង្គការមិនមែនរដ្ឋាភិបាល វិស័យឯកជន អ្នកសិក្សាស្រាវជ្រាវ ព្រមទាំងដៃគូពាណិជ្ជកម្ម និងដៃគូអភិវឌ្ឍនានា។ ទិន្នន័យនៃជំរឿនសេដ្ឋកិច្ចនេះក៏ជាធាតុចូលដ៏មានសារៈសំខាន់ សម្រាប់ការគណនាប៉ាន់ស្មានផលិតផលក្នុងស្រុកសរុប (ផ.ស.ស) នៅប្រទេសកម្ពុជាផងដែរ។

របាយការណ៍ថ្នាក់ជាតិនេះ នឹងជួយផ្តល់ព័ត៌មានជាធាតុចូលក្នុងការកសាងគោលនយោបាយកម្មវិធីអភិវឌ្ឍនានា ដើម្បីសម្រេចបានកាន់តែច្រើនបន្ថែមទៀតពីការកំណែទម្រង់វិមជ្ឈការ និងសហវិមជ្ឈការនៅប្រទេសកម្ពុជា។ លទ្ធផលនៃជំរឿនសេដ្ឋកិច្ច ឆ្នាំ២០២២ នឹងចូលរួមចំណែកបន្ថែមទៀត សម្រាប់គោលដៅអភិវឌ្ឍន៍សេដ្ឋកិច្ច សង្គមកិច្ចរបស់រាជរដ្ឋាភិបាលកម្ពុជា ក្នុងការគាំទ្រយុទ្ធសាស្ត្រជាតិសម្រាប់ការអភិវឌ្ឍស្ថិតិជាតិ រួមមាន៖ ការធ្វើផែនការផ្អែកលើមូលដ្ឋានស្ថិតិ និងការរៀបចំគោលនយោបាយផ្អែកលើភស្តុតាង។

ខ្ញុំជឿជាក់ថា លទ្ធផលចុងក្រោយនៃជំរឿនសេដ្ឋកិច្ចនៅព្រះរាជាណាចក្រកម្ពុជា ឆ្នាំ២០២២ នឹងផ្តល់នូវព័ត៌មានដ៏មានតម្លៃ និងកាន់តែមានភាពច្បាស់លាស់កម្រិតជឿជាក់កាន់តែខ្ពស់ សម្រាប់ការអភិវឌ្ឍសេដ្ឋកិច្ច សង្គមនៅប្រទេសកម្ពុជា។

ខ្ញុំសូមថ្លែងអំណរគុណយ៉ាងជ្រាលជ្រៅបំផុត ជូនចំពោះរាជរដ្ឋាភិបាលកម្ពុជា ដែលដឹកនាំដោយ **សម្តេចអគ្គមហាសេនាបតីតេជោ ហ៊ុន សែន នាយករដ្ឋមន្ត្រីនៃព្រះរាជាណាចក្រកម្ពុជា** ដែលបានជួយគាំទ្រជារៀងរហូតដល់ក្រសួងផែនការ តាមរយៈការធ្វើស្ថិតិជំរឿនសេដ្ឋកិច្ច។

ជំរឿនសេដ្ឋកិច្ចនៅព្រះរាជាណាចក្រកម្ពុជា ឆ្នាំ២០២២ គឺជាប្រតិបត្តិការស្ថិតិដែលមានលក្ខណៈទ្រង់ទ្រាយធំពាក់ព័ន្ធនឹងការសម្ភាសប្រមូលព័ត៌មានទិន្នន័យ ប្រព្រឹត្តិកម្មទិន្នន័យ ការចងក្រង និងការផ្សព្វផ្សាយទិន្នន័យស្ថិតិស្តីពីសកម្មភាពសេដ្ឋកិច្ចនៅទូទាំងប្រទេសកម្ពុជា។ ប្រតិបត្តិការជំរឿនសេដ្ឋកិច្ចឆ្នាំ២០២២ អាចសម្រេចទៅបានដោយសារមានការឧបត្ថម្ភគាំទ្រ និងកិច្ចសហប្រតិបត្តិការពីគ្រប់ភាគីពាក់ព័ន្ធទាំងអស់ចូលរួមក្នុងដំណើរការអនុវត្តជំរឿនសេដ្ឋកិច្ចនៅទូទាំងប្រទេស។

ជាបឋម ខ្ញុំសូមថ្លែងអំណរគុណចំពោះ ថ្នាក់ដឹកនាំ និងមន្ត្រីរាជការ នៃក្រសួងផែនការ និងវិទ្យាស្ថាន ជាតិស្ថិតិ ព្រមទាំងសមាជិក សមាជិកានៃគណៈកម្មាធិការជាតិជំរឿនសេដ្ឋកិច្ចនៅព្រះរាជាណាចក្រកម្ពុជា ឆ្នាំ២០២១ ក៏ដូចជាគណៈកម្មការបច្ចេកទេសជំរឿនសេដ្ឋកិច្ចនៅព្រះរាជាណាចក្រកម្ពុជា ឆ្នាំ២០២១ ដែលបាន ចូលរួមនៅក្នុងដំណើរការនៃការធ្វើជំរឿននេះ។ ខ្ញុំក៏សូមអរគុណចំពោះមន្ត្រីជំរឿនសេដ្ឋកិច្ចទាំងអស់ ដែល បានលះបង់ពេលវេលា និងការខិតខំប្រឹងប្រែងស្មោះត្រង់ ក្នុងការងារជំរឿនសេដ្ឋកិច្ចនៅព្រះរាជាណាចក្រ កម្ពុជា។ ខ្ញុំក៏សូមថ្លែងអំណរគុណដល់បណ្តាក្រសួង និងស្ថាប័នពាក់ព័ន្ធនានា នៃរាជរដ្ឋាភិបាលកម្ពុជា ព្រមទាំង អភិបាលនៃគណៈអភិបាលរាជធានីខេត្ត អភិបាលក្រុង ស្រុក ខណ្ឌ មេឃុំ ចៅសង្កាត់ និងមេភូមិ និងអាជ្ញាធរមានសមត្ថកិច្ចគ្រប់លំដាប់ថ្នាក់ទាំងអស់ ដែលបានចូលរួមវិភាគទានជួយក្នុងដំណើរការ និងការ ប្រព្រឹត្តទៅនៃជំរឿនសេដ្ឋកិច្ចឆ្នាំ២០២២ បានអនុវត្តចប់ជោគជ័យជាស្ថាពរ។

ខ្ញុំសូមថ្លែងអំណរគុណចំពោះម្ចាស់អង្គការសេដ្ឋកិច្ចទាំងអស់ ដែលបានចំណាយពេលវេលាមានតម្លៃដើម្បី ចូលរួមក្នុងដំណើរការជំរឿនសេដ្ឋកិច្ច ដោយបានផ្តល់ព័ត៌មានទិន្នន័យចាំបាច់សំខាន់ៗ ដែលមាននៅក្នុង តារាងសំណួរជំរឿនអង្គការសេដ្ឋកិច្ចជូនដល់មន្ត្រីសម្ភាសន៍។

ខ្ញុំសូមថ្លែងអំណរគុណចំពោះធនាគារពិភពលោក (The World Bank) និងទីភ្នាក់ងារអូស្ត្រាលី សម្រាប់កិច្ចការអន្តរជាតិ និងពាណិជ្ជកម្ម (Australian Aid “DFAT”) ដែលបានផ្តល់ជំនួយបច្ចេកទេស។

ខ្ញុំសូមថ្លែងអំណរគុណជាពិសេសចំពោះប្រព័ន្ធផ្សព្វផ្សាយ ជាពិសេសសារព័ត៌មានវិទ្យុ និងទូរទស្សន៍ដែល បានជូនដំណឹងដល់សាធារណជនអំពីយុទ្ធនាការជំរឿនសេដ្ឋកិច្ចនៅព្រះរាជាណាចក្រកម្ពុជា ឆ្នាំ២០២២។

ជាចុងក្រោយ ខ្ញុំសូមថ្លែងអំណរគុណយ៉ាងជ្រាលជ្រៅចំពោះ **ឯកឧត្តម រិន វិរៈ** រដ្ឋលេខាធិការប្រចាំការ និងជាប្រធានគណៈកម្មការបច្ចេកទេសជំរឿនសេដ្ឋកិច្ចនៅព្រះរាជាណាចក្រកម្ពុជាឆ្នាំ២០២១ **លោកជំទាវ ហង់ លីណា** ប្រតិភូរាជរដ្ឋាភិបាលកម្ពុជាទទួលបន្ទុកអគ្គនាយកវិទ្យាស្ថានជាតិស្ថិតិ និងជាអគ្គនាយកជំរឿន សេដ្ឋកិច្ចដែលបានដឹកនាំប្រតិបត្តិការជំរឿនសេដ្ឋកិច្ចឆ្នាំ២០២២ ឱ្យទទួលបានលទ្ធផលជោគជ័យដ៏ធំធេង ដោយ មានជំនួយការពីអគ្គនាយករង **ឯកឧត្តម នាយ សត្យា ឯកឧត្តម យិន សុង ឯកឧត្តម សាំង ឡុងឌី លោក ជន ចិន្តា និងលោក រ៉ិន ធី** ព្រមទាំង **ឯកឧត្តម លោក វ៉ាន់ឌី** ប្រធាននាយកដ្ឋានស្ថិតិសេដ្ឋកិច្ច **លោក ចាវ ភាវ** ប្រធាន នាយកដ្ឋានគ្រប់គ្រងទិន្នន័យ **អភិវឌ្ឍន៍កម្មវិធីនិងបច្ចេកវិទ្យា លោក លី សុផានិត** ប្រធាននាយកដ្ឋានបច្ចេកវិទ្យា គមនាគមន៍ និងព័ត៌មាន **លោក សូ តូនេរ** អនុប្រធាននាយកដ្ឋានស្ថិតិសេដ្ឋកិច្ច។

ទេសរដ្ឋមន្ត្រី
រដ្ឋមន្ត្រីក្រសួងផែនការ

កិត្តិសេដ្ឋាបណ្ឌិត នាយ ថន

ក្រសួងផែនការ
រាជធានីភ្នំពេញ
ខែសីហា ឆ្នាំ២០២៣

អក្សរកាត់

| | |
|--------|--|
| ASEAN | សមាគមន៍ប្រជាជាតិអាស៊ីអាគ្នេយ៍ |
| CDC | ក្រុមប្រឹក្សាអភិវឌ្ឍន៍កម្ពុជា |
| EC2022 | ជំរឿនសេដ្ឋកិច្ចនៅព្រះរាជាណាចក្រកម្ពុជាឆ្នាំ ២០២២ |
| ISIC | ចំណាត់ថ្នាក់វិស័យឧស្សាហកម្មស្តង់ដារអន្តរជាតិ |
| MAFF | ក្រសួងកសិកម្ម រុក្ខាប្រមាញ់ និងនេសាទ |
| MCFA | ក្រសួងវប្បធម៌ និងវិចិត្រសិល្បៈ |
| MEF | ក្រសួងសេដ្ឋកិច្ច និងហិរញ្ញវត្ថុ |
| MISTI | ក្រសួងឧស្សាហកម្ម វិទ្យាសាស្ត្រ បច្ចេកវិទ្យា និងនវានុវត្តន៍ |
| MLMUPC | ក្រសួងរៀបចំដែនដី នគរូបនីយកម្ម និងសំណង់ |
| MLVT | ក្រសួងការងារ និងបណ្តុះបណ្តាលវិជ្ជាជីវៈ |
| MME | ក្រសួងរ៉ែ និងថាមពល |
| MoC | ក្រសួងពាណិជ្ជកម្ម |
| MoE | ក្រសួងបរិស្ថាន |
| MoEYS | ក្រសួងអប់រំ យុវជន និងកីឡា |
| MoH | ក្រសួងសុខាភិបាល |
| MoI | ក្រសួងមហាផ្ទៃ |
| MoP | ក្រសួងផែនការ |
| MoPWT | ក្រសួងសាធារណការ និងដឹកជញ្ជូន |
| MoSVY | ក្រសួងសង្គមកិច្ច អតីតយុទ្ធជន និងយុវនីតិសម្បទា |
| MoT | ក្រសួងទេសចរណ៍ |
| MoWA | ក្រសួងកិច្ចការនារី |
| MPTC | ក្រសួងប្រៃសណីយ៍ និងទូរគមនាគមន៍ |
| NBC | ធនាគារជាតិ នៃកម្ពុជា |
| n.e.c | មិនកំណត់នៅកន្លែងផ្សេងទៀត |
| NGO | អង្គការមិនមែនរដ្ឋាភិបាល |
| NIS | វិទ្យាស្ថានជាតិស្ថិតិ |
| OCM | ទីស្តីការគណៈរដ្ឋមន្ត្រី |
| TVK | ទូរទស្សន៍ជាតិកម្ពុជា |
| ToT | គ្រូបង្ហាត់សិក្ខាកាម |
| USD | ដុល្លារអាមេរិក |

សមាសភាពគណៈកម្មាធិការជាតិជំរឿនសេដ្ឋកិច្ចនៅព្រះរាជាណាចក្រកម្ពុជាឆ្នាំ២០២២^១ (NCC)

| | |
|---|----------------------|
| ១. ក្រសួងផែនការ | ប្រធាន |
| ២. រដ្ឋលេខាធិការ ក្រសួងមហាផ្ទៃ | អនុប្រធាន |
| ៣. រដ្ឋលេខាធិការ ក្រសួងសេដ្ឋកិច្ចនិងហិរញ្ញវត្ថុ | អនុប្រធាន |
| ៤. រដ្ឋលេខាធិការ ក្រសួងផែនការ | អនុប្រធានអចិន្ត្រៃយ៍ |
| ៥. រដ្ឋលេខាធិការ ទីស្តីការគណៈរដ្ឋមន្ត្រី | អនុប្រធាន |
| ៦. រដ្ឋលេខាធិការ ក្រសួងពាណិជ្ជកម្ម | សមាជិក |
| ៧. រដ្ឋលេខាធិការ ក្រសួងរ៉ែនិងថាមពល | សមាជិក |
| ៨. រដ្ឋលេខាធិការ ក្រសួងឧស្សាហកម្ម វិទ្យាសាស្ត្រ បច្ចេកវិទ្យា និងនវានុវត្តន៍ | សមាជិក |
| ៩. រដ្ឋលេខាធិការ ក្រសួងផែនការ | សមាជិក |
| ១០. រដ្ឋលេខាធិការ ក្រសួងអប់រំ យុវជន និងកីឡា | សមាជិក |
| ១១. រដ្ឋលេខាធិការ ក្រសួងសុខាភិបាល | សមាជិក |
| ១២. រដ្ឋលេខាធិការ ក្រសួងការងារ និងបណ្តុះបណ្តាលវិជ្ជាជីវៈ | សមាជិក |
| ១៣. រដ្ឋលេខាធិការ ក្រសួងរៀបចំដែនដីនគរូបនីយកម្ម និងសំណង់ | សមាជិក |
| ១៤. រដ្ឋលេខាធិការ ក្រសួងប្រៃសណីយ៍ និងទូរគមនាគមន៍ | សមាជិក |
| ១៥. រដ្ឋលេខាធិការ ក្រសួងព័ត៌មាន | សមាជិក |
| ១៦. រដ្ឋលេខាធិការ ក្រសួងសាធារណៈការ និងដឹកជញ្ជូន | សមាជិក |
| ១៧. រដ្ឋលេខាធិការ ក្រសួងទេសចរណ៍ | សមាជិក |
| ១៨. រដ្ឋលេខាធិការ ក្រសួងសង្គមកិច្ច អតីតយុទ្ធជន និងយុវនីតិសម្បទា | សមាជិក |
| ១៩. រដ្ឋលេខាធិការ ក្រសួងវប្បធម៌ និងវិចិត្រសិល្បៈ | សមាជិក |
| ២០. រដ្ឋលេខាធិការ ក្រសួងកិច្ចការនារី | សមាជិក |
| ២១. រដ្ឋលេខាធិការ រដ្ឋលេខាធិការដ្ឋានអាកាសចរស៊ីវិល | សមាជិក |
| ២២. រដ្ឋលេខាធិការ ក្រុមប្រឹក្សាអភិវឌ្ឍន៍កម្ពុជា | សមាជិក |
| ២៣. ទេសាភិបាលរង ធនាគារជាតិនៃកម្ពុជា | សមាជិក |
| ២៤. អគ្គនាយកវិទ្យាស្ថានជាតិស្ថិតិ នៃក្រសួងផែនការ | លេខាធិការ |

¹ អនុក្រឹត្យលេខ១១អនក្រ.បក ចុះថ្ងៃទី ខែតុលា ឆ្នាំ២០១៩

សមាសភាពគណៈកម្មការបច្ចេកទេសជំរឿនសេដ្ឋកិច្ចនៅព្រះរាជាណាចក្រកម្ពុជាឆ្នាំ២០២២ (CTC)²

| | |
|---|----------------------|
| ១. រដ្ឋលេខាធិការប្រចាំការ ក្រសួងផែនការ | ប្រធាន |
| ២. អនុរដ្ឋលេខាធិការ ក្រសួងផែនការ | អនុប្រធាន |
| ៣. អនុរដ្ឋលេខាធិការ ក្រសួងផែនការ | អនុប្រធាន |
| ៤. អនុរដ្ឋលេខាធិការ ក្រសួងផែនការ | អនុប្រធាន |
| ៥. អគ្គនាយកវិទ្យាស្ថានជាតិស្ថិតិ នៃក្រសួងផែនការ | អនុប្រធានអចិន្ត្រៃយ៍ |
| ៦. អគ្គនាយកគោលនយោបាយ និងផែនការ ក្រសួងសាធារណៈការ និងដឹកជញ្ជូន | សមាជិក |
| ៧. អគ្គនាយកគោលនយោបាយនិងផែនការ ក្រសួងអប់រំ យុវជននិងកីឡា | សមាជិក |
| ៨. អគ្គនាយករងនិងជាប្រធាននាយកដ្ឋានកិច្ចការរដ្ឋបាលរាជធានី ខណ្ឌ និងខេត្ត ក្រសួងមហាផ្ទៃ | សមាជិក |
| ៩. អគ្គនាយករងអគ្គនាយកដ្ឋានរដ្ឋបាលនិងហិរញ្ញវត្ថុ ក្រសួងបរិស្ថាន | សមាជិក |
| ១០. អគ្គនាយករងវិទ្យាស្ថានជាតិស្ថិតិ និងជាទីប្រឹក្សា ក្រសួងផែនការ | សមាជិក |
| ១១. អគ្គនាយករងវិទ្យាស្ថានជាតិស្ថិតិ និងជាទីប្រឹក្សា ក្រសួងផែនការ | សមាជិក |
| ១២. អគ្គនាយករងវិទ្យាស្ថានជាតិស្ថិតិ និងជាទីប្រឹក្សា ក្រសួងផែនការ | សមាជិក |
| ១៣. អគ្គនាយករងវិទ្យាស្ថានជាតិស្ថិតិ និងជាទីប្រឹក្សា ក្រសួងផែនការ | សមាជិក |
| ១៤. អគ្គនាយករងវិទ្យាស្ថានជាតិស្ថិតិ និងជាទីប្រឹក្សា ក្រសួងផែនការ | សមាជិក |
| ១៥. អគ្គនាយករងវិទ្យាស្ថានជាតិស្ថិតិ និងជាទីប្រឹក្សា ក្រសួងផែនការ | សមាជិក |
| ១៦. អគ្គនាយករងវិទ្យាស្ថានជាតិស្ថិតិ និងជាទីប្រឹក្សា ក្រសួងផែនការ | សមាជិក |
| ១៧. អគ្គនាយករងវិទ្យាស្ថានជាតិស្ថិតិ និងជាទីប្រឹក្សា ក្រសួងផែនការ | សមាជិក |
| ១៨. អគ្គនាយករងវិទ្យាស្ថានជាតិស្ថិតិ និងជាទីប្រឹក្សា ក្រសួងផែនការ | សមាជិក |
| ១៩. ប្រធាននាយកដ្ឋាន និងជាទីប្រឹក្សាក្រសួងផែនការ | សមាជិក |
| ២០. ប្រធាននាយកដ្ឋាន និងជាទីប្រឹក្សាក្រសួងផែនការ | សមាជិក |
| ២១. ប្រធាននាយកដ្ឋាន និងជាទីប្រឹក្សាក្រសួងផែនការ | សមាជិក |
| ២២. ប្រធាននាយកដ្ឋាន និងជាទីប្រឹក្សាក្រសួងផែនការ | សមាជិក |
| ២៣. ប្រធាននាយកដ្ឋានគោលនយោបាយ និងសហប្រតិបត្តិការស្ថិតិ | សមាជិក |
| ២៤. ប្រធាននាយកដ្ឋានផែនការនិងព័ត៌មានសុខាភិបាលក្រសួងសុខាភិបាល | សមាជិក |
| ២៥. ប្រធាននាយកដ្ឋានផែនការនិងអភិវឌ្ឍន៍ ទីស្តីការគណៈរដ្ឋមន្ត្រី(OCM) | សមាជិក |
| ២៦. ប្រធាននាយកដ្ឋានផែនការស្ថិតិ សហប្រតិបត្តិការ និងការងារអាស៊ាន ក្រសួងឧស្សាហកម្ម វិទ្យាសាស្ត្រ បច្ចេកវិទ្យា និងនវានុវត្តន៍ | សមាជិក |

² សេចក្តីសម្រេចលេខ០២៥៩ ចុះថ្ងៃទី១២ ខែមីនា ឆ្នាំ២០២០

| | |
|---|--------|
| ២៧. ប្រធាននាយកដ្ឋាន ក្រសួងរ៉ែ និងថាមពល | សមាជិក |
| ២៨. ប្រធាននាយកដ្ឋាន ក្រសួងសង្គមកិច្ច អតីតយុទ្ធជន និងយុវនីតិសម្បទា | សមាជិក |
| ២៩. ប្រធាននាយកដ្ឋានអភិវឌ្ឍន៍សេដ្ឋកិច្ច កិច្ចការវិនិយោគ សហប្រតិបត្តិការ អន្តរជាតិ, ក្រសួងរៀបចំដែនដី នគរូបនីយកម្ម និងសំណង់ | សមាជិក |
| ៣០. ប្រធាននាយកដ្ឋាន ក្រសួងការងារ និងបណ្តុះបណ្តាលវិជ្ជាជីវៈ | សមាជិក |
| ៣១. ប្រធាននាយកដ្ឋានផែនការនិងស្ថិតិ ក្រសួងកសិកម្ម រុក្ខាប្រមាញ់ និងនេសាទ | សមាជិក |
| ៣២. ប្រធាននាយកដ្ឋានវិភាគយុទ្ធសាស្ត្រ ក្រុមប្រឹក្សាអភិវឌ្ឍន៍កម្ពុជា | សមាជិក |
| ៣៣. ប្រធាននាយកដ្ឋាននីតិកម្ម ក្រសួងប្រៃសណីយ៍និងទូរគមនាគមន៍ | សមាជិក |
| ៣៤. ប្រធាននាយកដ្ឋាន លេខាធិការដ្ឋានអាកាសចរស៊ីវិល | សមាជិក |
| ៣៥. ប្រធាននាយកដ្ឋានស្ថិតិ ធនាគារជាតិនៃកម្ពុជា | សមាជិក |
| ៣៦. ប្រធាននាយកដ្ឋានផែនការ និងអភិវឌ្ឍន៍ទេសចរណ៍ ក្រសួងទេសចរណ៍ | សមាជិក |
| ៣៧. អនុប្រធាននាយកដ្ឋានផែនការ គណនេយ្យនិងហិរញ្ញវត្ថុ និងជាទីប្រឹក្សា ក្រសួងព័ត៌មាន | សមាជិក |
| ៣៨. ប្រធាននាយកដ្ឋានស្ថិតិ និងវិភាគសេដ្ឋកិច្ច ក្រសួងសេដ្ឋកិច្ចនិងហិរញ្ញវត្ថុ | សមាជិក |
| ៣៩. អនុប្រធាននាយកដ្ឋានបង់ពន្ធតូច និងមធ្យម ក្រសួងសេដ្ឋកិច្ច និងហិរញ្ញវត្ថុ | សមាជិក |
| ៤០. អនុប្រធាននាយកដ្ឋានផែនការនិងស្ថិតិ ក្រសួងវប្បធម៌ និងវិចិត្រសិល្បៈ | សមាជិក |
| ៤១. អនុប្រធាននាយកដ្ឋានផែនការនិងស្ថិតិ ក្រសួងកិច្ចការនារី | សមាជិក |
| ៤២. អនុប្រធាននាយកដ្ឋានស្ថិតិសេដ្ឋកិច្ច ក្រសួងផែនការ | សមាជិក |
| ៤៣. អនុប្រធាននាយកដ្ឋានស្ថិតិសេដ្ឋកិច្ច ក្រសួងផែនការ | សមាជិក |
| ៤៤. អនុប្រធាននាយកដ្ឋានស្ថិតិសេដ្ឋកិច្ច ក្រសួងផែនការ | សមាជិក |
| ៤៥. អនុប្រធាននាយកដ្ឋានស្ថិតិសេដ្ឋកិច្ច ក្រសួងផែនការ | សមាជិក |
| ៤៦. អនុប្រធាននាយកដ្ឋានស្ថិតិសេដ្ឋកិច្ច ក្រសួងផែនការ | សមាជិក |
| ៤៧. ប្រធានការិយាល័យផែនការ និងព័ត៌មានពាណិជ្ជកម្ម ក្រសួងពាណិជ្ជកម្ម | សមាជិក |
| ៤៨. អនុប្រធាននាយកដ្ឋានស្ថិតិសេដ្ឋកិច្ច ក្រសួងផែនការ | សមាជិក |
| ៤៩. អនុប្រធាននាយកដ្ឋានស្ថិតិសេដ្ឋកិច្ច និងជាទីប្រឹក្សាក្រសួងផែនការ | សមាជិក |

សមាសភាពគណៈកម្មាធិការជំរឿនសេដ្ឋកិច្ចនៅរាជធានីខេត្ត ឆ្នាំ២០២២

| | |
|--|-------------------|
| ១. អភិបាលរាជធានី ខេត្ត | ប្រធាន |
| ២. អភិបាលរងរាជធានី ខេត្ត | អនុប្រធាន |
| ៣. ប្រធានមន្ទីរផែនការរាជធានី ខេត្ត | សមាជិកអចិន្ត្រៃយ៍ |
| ៤. ប្រធានមន្ទីរសេដ្ឋកិច្ច និងហិរញ្ញវត្ថុរាជធានី ខេត្ត | សមាជិក |
| ៥. ស្នងការនគរបាលរាជធានី ខេត្ត | សមាជិក |
| ៦. ប្រធានមន្ទីរឧស្សាហកម្ម វិទ្យាសាស្ត្រ បច្ចេកវិទ្យា និងនវានុវត្តន៍រាជធានី/ខេត្ត | សមាជិក |
| ៧. ប្រធានមន្ទីរវ៉ែនិងថាមពលរាជធានី ខេត្ត | សមាជិក |
| ៨. ប្រធានមន្ទីរទេសចរណ៍រាជធានី ខេត្ត | សមាជិក |
| ៩. ប្រធានមន្ទីរពាណិជ្ជកររាជធានី ខេត្ត | សមាជិក |
| ១០. ប្រធានសាខាពន្ធដាររាជធានី ខេត្ត | សមាជិក |
| ១១. ប្រធានខុទ្ទកាល័យសាលារាជធានី ខេត្ត | សមាជិក |
| ១២. តំណាងម្នាក់ពីវិទ្យាស្ថានជាតិស្ថិតិ | សមាជិក |
| ១៣. អនុប្រធានមន្ទីរផែនការរាជធានី ខេត្ត ទទួលបន្ទុកការិយាល័យស្ថិតិ | លេខាធិការ |

**សមាសភាពគណៈកម្មាធិការជាតិសម្រាប់យុទ្ធនាការយោសនាព័ត៌មានជំរឿនសេដ្ឋកិច្ច
នៅព្រះរាជាណាចក្រកម្ពុជា ឆ្នាំ២០២២**

| | |
|--|-------------------|
| ១. រដ្ឋលេខាធិការប្រចាំការ ក្រសួងផែនការ | ប្រធាន |
| ២. រដ្ឋលេខាធិការ ក្រសួងព័ត៌មាន | អនុប្រធាន |
| ៣. ប្រតិភូរាជរដ្ឋាភិបាលកម្ពុជាទទួលបន្ទុកអគ្គនាយកទូរទស្សន៍ជាតិកម្ពុជា | អនុប្រធាន |
| ៤. ប្រតិភូរាជរដ្ឋាភិបាលកម្ពុជាទទួលបន្ទុកអគ្គនាយកវិទ្យាស្ថានជាតិស្ថិតិ | សមាជិកអចិន្ត្រៃយ៍ |
| ៥. អគ្គនាយកវិទ្យុជាតិ | សមាជិក |
| ៦. តំណាងក្រសួងមហាផ្ទៃ | សមាជិក |
| ៧. តំណាងក្រសួងអប់រំ យុវជន និងកីឡា | សមាជិក |
| ៨. តំណាងក្រសួងសុខាភិបាល | សមាជិក |
| ៩. តំណាងក្រសួងធម្មការ និងសាសនា | សមាជិក |
| ១០. តំណាងក្រសួងវប្បធម៌និងវិចិត្រសិល្បៈ | សមាជិក |
| ១១. តំណាងក្រសួងប្រៃសណីយ៍ និងទូរគមនាគមន៍ | សមាជិក |
| ១២. តំណាងក្រសួងសេដ្ឋកិច្ច និងហិរញ្ញវត្ថុ | សមាជិក |
| ១៣. តំណាងក្រសួងឧស្សាហកម្ម វិទ្យាសាស្ត្រ បច្ចេកវិទ្យា និងនវានុវត្តន៍ | សមាជិក |
| ១៤. តំណាងក្រសួងរ៉ែ និងថាមពល | សមាជិក |
| ១៥. ប្រធានសមាគមអ្នកសារព័ត៌មានកម្ពុជា | សមាជិក |
| ១៦. តំណាងក្រុមហ៊ុនទូរស័ព្ទចល័ត Vietel | សមាជិក |
| ១៧. តំណាងសារព័ត៌មានខ្មែរ | សមាជិក |
| ១៨. តំណាងក្រុមហ៊ុនទូរស័ព្ទចល័ត Mobitel | សមាជិក |
| ១៩. តំណាងក្រុមហ៊ុនទូរស័ព្ទចល័ត Smart | សមាជិក |
| ២០. អគ្គនាយករងវិទ្យាស្ថានជាតិស្ថិតិ ក្រសួងផែនការ | លេខាធិការ |
| ២១. ប្រធាននាយកដ្ឋានស្ថិតិសេដ្ឋកិច្ច វិទ្យាស្ថានជាតិស្ថិតិ ក្រសួងផែនការ | ជំនួយការ |

តួលេខសង្ខេប

| | |
|--|-----------|
| រាជធានីភ្នំពេញ | 1 |
| ចំនួនខេត្ត | 24 |
| ចំនួនស្រុក/ខណ្ឌ | 204 |
| ចំនួនឃុំ/សង្កាត់ | 1,652 |
| ចំនួនភូមិ ³ | 14,563 |
| សរុបចំនួនអង្គភាពសេដ្ឋកិច្ច | 753,670 |
| ៥នាក់ និងច្រើនជាង | 53,724 |
| ១០នាក់ និងច្រើនជាង | 20,820 |
| ៥០នាក់ និងច្រើនជាង | 3,519 |
| ១០០នាក់ និងច្រើនជាង | 1,870 |
| ៥០០នាក់ និងច្រើនជាង | 624 |
| អ្នកតំណាងជាស្ត្រី (%) | 69.1 |
| ទីប្រជុំជន (%) | 52.5 |
| ទីជនបទ (%) | 47.5 |
| ចំនួនអ្នកចូលរួមការងារ | 2,980,569 |
| បុរសចំនួន | 1,139,207 |
| ស្ត្រីចំនួន | 1,841,362 |
| ចំនួនអ្នកចូលរួមការងារជាមធ្យមសម្រាប់មួយអង្គភាពសេដ្ឋកិច្ច | 4 |
| ចំនួនអង្គភាពសេដ្ឋកិច្ចជាមធ្យមសម្រាប់មួយគីឡូម៉ែត្រការ៉េ (k ^{ម^២}) | 4 |
| ចំនួនអង្គភាពសេដ្ឋកិច្ចក្នុងចំនួនបុគ្គលិក ១០០០នាក់ | 45 |
| ចំនួនប្រជាជន ⁴ សម្រាប់មួយអង្គភាពសេដ្ឋកិច្ច | 22 |
| ចំនួនអង្គភាពសេដ្ឋកិច្ចសម្រាប់ក្នុង១០០០គ្រួសារ | 198 |
| ចំនួនគ្រួសារសម្រាប់អង្គភាពសេដ្ឋកិច្ចមួយ | 5 |
| ចំនួនអង្គភាពសេដ្ឋកិច្ចថ្មី ⁵⁾ | 241,821 |

3 ចំនួនខេត្ត ក្រុង ស្រុក ខណ្ឌ សង្កាត់ ឃុំ និងភូមិ គឺយកពីរបាយការណ៍ជាតិស្តីពីលទ្ធផលជំរឿនចុងក្រោយឆ្នាំ២០១៩

4 ទំហំនៃចំនួនប្រជាជន និងចំនួនគ្រួសារ គឺផ្អែកលើទិន្នន័យមូលដ្ឋានឃុំ (CDB) ឆ្នាំ២០២១

5) "អង្គភាពសេដ្ឋកិច្ចថ្មី" បានន័យថាជាអង្គភាពដែលចាប់ផ្តើមអាជីវកម្មនៅចន្លោះថ្ងៃទី១ ខែមករា ឆ្នាំ២០២០ និងនៅថ្ងៃទី១ ខែមីនា ឆ្នាំ២០២២

| | |
|---|--------|
| ចំណូលពីការលក់ជាមធ្យមប្រចាំឆ្នាំ (លានដុល្លារអាមេរិក) | 50,686 |
| ចំណូលពីការលក់ជាមធ្យមប្រចាំឆ្នាំសម្រាប់អង្គការសេដ្ឋកិច្ចមួយ (ដុល្លារអាមេរិក) ⁶⁾ | 67,252 |
| ការចំណាយជាមធ្យមប្រចាំឆ្នាំ (លានដុល្លារអាមេរិក) | 38,614 |
| ការចំណាយជាមធ្យមប្រចាំឆ្នាំសម្រាប់អង្គការសេដ្ឋកិច្ចមួយ (ដុល្លារអាមេរិក) ⁷⁾ | 51,236 |
| | |
| ប្រាក់ចំណេញ និងខាតប្រចាំឆ្នាំ (លានដុល្លារអាមេរិក) | 120,71 |
| ប្រាក់ចំណេញ និងខាត សម្រាប់អង្គការសេដ្ឋកិច្ចមួយ (ដុល្លារអាមេរិក) ⁸⁾ | 16,016 |

សង្ខេប៖ រាល់ទិន្នន័យ គួរលេខបង្ហាញនៅក្នុងរូបភាព និងផែនទី តារាងទិន្នន័យអំពីអង្គការសេដ្ឋកិច្ច និងតារាងទិន្នន័យអំពីអ្នកចូលរួមការងារ គឺត្រូវបានបង្ហាញជា “លេខទ្យាតាំង” ដើម្បីរក្សាភាពដើមនៃទិន្នន័យព័ត៌មានពីកម្មវិធីវិភាគស្ថិតិសម្រាប់របាយការណ៍លទ្ធផលជាភាសាខ្មែរ និង អង់គ្លេស។

⁶⁾ រាប់បញ្ចូលតម្លៃសន្ទត់សម្រាប់អង្គការសេដ្ឋកិច្ចដែលមានតម្លៃចំណូលពីការលក់ស្មើ ០ ឬ “មិនត្រូវបានរាយការណ៍អំពីចំណូល”
⁷⁾ រាប់បញ្ចូលតម្លៃសន្ទត់សម្រាប់អង្គការសេដ្ឋកិច្ចដែលមានតម្លៃចំណាយស្មើ ០ ឬ “មិនត្រូវបានរាយការណ៍អំពីការចំណាយ”
⁸⁾ រាប់បញ្ចូលតម្លៃសន្ទត់សម្រាប់អង្គការសេដ្ឋកិច្ចដែលមានតម្លៃចំណូលពីការលក់ និង/ឬ តម្លៃចំណាយ ស្មើ ០ ឬ “មិនត្រូវបានរាយការណ៍អំពីចំណូល ឬចំណាយ”

ផ្នែក១

ការធ្វើជំរឿនសេដ្ឋកិច្ចនៅព្រះរាជាណាចក្រកម្ពុជា ឆ្នាំ២០២២

សម្គាល់៖ រាល់ទិន្នន័យ តួលេខបង្ហាញនៅក្នុងរូបភាព និងផែនទី តារាងទិន្នន័យអំពីអង្គការសេដ្ឋកិច្ច និងតារាងទិន្នន័យអំពីអ្នកចូលរួមការងារ និងតួលេខទិន្នន័យផ្សេងៗទៀត គឺត្រូវបានបង្ហាញជា “លេខឡានតាំង” ដើម្បីរក្សាភាពងាយស្រួលនៃទិន្នន័យព័ត៌មានពីកម្មវិធីវិភាគស្ថិតិ សម្រាប់របាយការណ៍លទ្ធផលជាភាសាខ្មែរ និង អង់គ្លេស។

ការធ្វើជំរឿនសេដ្ឋកិច្ចនៅព្រះរាជាណាចក្រកម្ពុជាឆ្នាំ២០២២

១. គោលបំណង

- ១). បង្កើតនូវបញ្ជីមេអង្គភាពសេដ្ឋកិច្ចដ៏ទូលំទូលាយថ្នាក់ជាតិមួយ សម្រាប់ការប្រើប្រាស់ធ្វើអង្កេតសហគ្រាស និងការធ្វើជំរឿនសេដ្ឋកិច្ចនៅព្រះរាជាណាចក្រកម្ពុជាឆ្នាំ២០២២ ដោយអនុលោមតាមច្បាប់ស្តីពីស្ថិតិ និងអនុក្រឹត្យលេខ១៥១ អនក្រ.បក ចុះថ្ងៃទី០២ ខែតុលា ឆ្នាំ២០១៩ ស្តីពីការកំណត់កាលបរិច្ឆេទ ការរៀបចំនិងការប្រព្រឹត្តទៅនៃជំរឿនសេដ្ឋកិច្ចនៅព្រះរាជាណាចក្រកម្ពុជាឆ្នាំ២០២១។
- ២). ផលិតទិន្នន័យស្ថិតិបែងចែកអង្គភាពសេដ្ឋកិច្ច និងចំនួនបុគ្គលិកចូលរួមការងារ ទៅតាមលក្ខណៈផ្សេងៗរបស់អង្គភាពសេដ្ឋកិច្ច ដូចជាការបែងចែកតាមវិស័យ ទំហំ លក្ខណៈទ្រង់ទ្រាយ និងតាមតំបន់ផ្សេងៗ។
- ៣). ធ្វើបច្ចុប្បន្នភាពទិន្នន័យព័ត៌មានស្ថិតិអំពីសកម្មភាពអាជីវកម្ម សិប្បកម្ម ពាណិជ្ជកម្ម និងសេវាកម្មផ្សេងៗនៅក្នុងព្រះរាជាណាចក្រកម្ពុជា។

២. កាលបរិច្ឆេទយោងនៃជំរឿនសេដ្ឋកិច្ច

កំណត់យកថ្ងៃទី០១ ខែមីនា ឆ្នាំ២០២២ ជាកាលបរិច្ឆេទយោង។

៣. រយៈពេលធ្វើសម្ភាសន៍

ចាប់ពីថ្ងៃទី០១ ខែមីនា រហូតដល់ថ្ងៃទី៣១ ខែមីនា ឆ្នាំ២០២២ (រយៈពេលមួយខែ)។

៤. បទប្បញ្ញត្តិនៃជំរឿនសេដ្ឋកិច្ច

ជំរឿនត្រូវបានធ្វើឡើង ដោយអនុលោមតាមច្បាប់ និងបទប្បញ្ញត្តិខាងក្រោម៖

- មាត្រា ៨ និង ៩ នៃច្បាប់ស្តីពីស្ថិតិរបស់ប្រទេសកម្ពុជា
- អនុក្រឹត្យលេខ១៥១ អនក្រ.បក ចុះថ្ងៃទី០២ ខែតុលា ឆ្នាំ២០១៩

៥. វិសាលភាពនៃជំរឿនសេដ្ឋកិច្ច

ជំរឿនសេដ្ឋកិច្ចត្រូវបានអនុវត្តគ្រប់អង្គភាពសេដ្ឋកិច្ចទាំងអស់ ដែលស្ថិតនៅក្នុងដែនដីនៃព្រះរាជាណាចក្រកម្ពុជា ដោយយោងតាមកាលបរិច្ឆេទដែលបានកំណត់ថ្ងៃទី០១ ខែមីនា ឆ្នាំ២០២២។ អង្គភាពសេដ្ឋកិច្ចទាំងអស់ ត្រូវបានរាប់បញ្ចូលរួមទាំងផ្សារ រោងចក្រ ក្រុមហ៊ុន សិប្បកម្ម ការលក់ទំនិញតាមប្រព័ន្ធអនឡាញ និង សេវាកម្ម សាលារៀន សកលវិទ្យាល័យ វត្តអារាម វិហារសាសនា មន្ទីរពេទ្យ គ្លីនិកឯកជន និងមណ្ឌលសុខភាព ជាដើម។

ទោះជាយ៉ាងណាក៏ដោយ ជំរឿនសេដ្ឋកិច្ចឆ្នាំ២០២២ មិនត្រូវបានរាប់បញ្ចូលចំពោះអង្គភាពសេដ្ឋកិច្ចដែលស្ថិតក្នុងចំណាត់ថ្នាក់ផ្នែក A (អង្គភាពកសិកម្ម រុក្ខាប្រមាញ់ និងនេសាទ) និងផ្នែក T (សកម្មភាពការងារបំរើឱ្យគ្រួសារ) នៃចំណាត់ថ្នាក់ឧស្សាហកម្មតាមស្តង់ដារអន្តរជាតិ (ISIC Rev4) និងអង្គភាពសេដ្ឋកិច្ចមួយចំនួនផ្សេងទៀត ដែលមិនត្រូវបានបញ្ចូលក្នុងការធ្វើជំរឿនសេដ្ឋកិច្ចឆ្នាំ២០២២ ដូចជាអង្គភាពសេដ្ឋកិច្ចចល័ត ក្រសួងស្ថាប័ន ឬអង្គការរដ្ឋាភិបាល ថ្នាក់ក្រោមជាតិ ទីបញ្ជាការដ្ឋានទាហាន និងព្រមទាំងអង្គទូត ដូចជាស្ថានទូត និងស្ថានកុងស៊ុល និងអនុព័ន្ធយោធា ជាដើម។

៦. ឯកតាមណ្ឌលជំរឿន

យោងតាមនាយកដ្ឋានកិច្ចការផ្នែកស្ថិតិសេដ្ឋកិច្ច និងសង្គមកិច្ច របស់អង្គការសហប្រជាជាតិ (UNDESA) ។ អង្គភាពសេដ្ឋកិច្ចមួយ ក៏ដូចជាមណ្ឌលជំរឿនសម្រាប់ធ្វើជំរឿនសេដ្ឋកិច្ចឆ្នាំ២០២២ ត្រូវបានកំណត់និយមន័យដូចខាងក្រោម៖

“អង្គភាពសេដ្ឋកិច្ច គឺអង្គភាពអាជីវកម្ម ឬជាផ្នែកមួយនៃអង្គភាពអាជីវកម្ម ដែលមានទីតាំងមួយជាក់លាក់ ហើយនិងមានសកម្មភាពផលិតកម្មតែមួយ (មិនមែនជាសម្ព័ន្ធ) ឬមានសកម្មភាពផលិតកម្មចម្បងដែលបង្កើតតម្លៃបន្ថែមភាគច្រើនបំផុត”។

៧. ព័ត៌មានទិន្នន័យដែលត្រូវប្រមូល

- ១. ឈ្មោះ អាស័យដ្ឋាន និងលេខទូរស័ព្ទ របស់អង្គភាពសេដ្ឋកិច្ច ព័ត៌មានលម្អិតសម្រាប់ទំនាក់ទំនង
- ២. ភេទនៃអ្នកតំណាងអង្គភាពសេដ្ឋកិច្ច និង សញ្ជាតិនៃម្ចាស់អង្គភាពសេដ្ឋកិច្ច
- ៣. ការចុះបញ្ជីអង្គភាពសេដ្ឋកិច្ច (ក្រសួងពាណិជ្ជកម្ម ឬមន្ទីរពាណិជ្ជកម្មខេត្ត)
- ៤. ឈ្មោះក្រសួងឬទីភ្នាក់ងារដែលបានចេញអាជ្ញាប័ណ្ណ ឬការផ្លាស់កម្មសិទ្ធិសម្រាប់ប្រតិបត្តិការអាជីវកម្ម
- ៥. ប្រភេទនៃភាពជាម្ចាស់ (កម្មសិទ្ធិផ្តាច់មុខ ភាពជាដៃគូ ក្រុមហ៊ុនទទួលខុសត្រូវមានកម្រិតផ្សេងៗទៀត)។
- ៦. រចនាសម្ព័ន្ធរបស់អង្គភាពសេដ្ឋកិច្ច (អង្គភាពសេដ្ឋកិច្ចទោល ទីស្នាក់ការកណ្តាល ឬជាសាខា)
- ៧. ការកាន់កាប់ និងទីកន្លែងអាជីវកម្ម (ប្រភេទ និងផ្ទៃក្រឡាទីកន្លែងអាជីវកម្ម)
- ៨. ម៉ោងបើកធ្វើអាជីវកម្ម
- ៩. ឆ្នាំចាប់ផ្តើមធ្វើអាជីវកម្ម
- ១០. ចំនួនអ្នកចូលរួមការងារតាមភេទ ស្ថានភាពការងារ និងសញ្ជាតិ (១សប្តាហ៍មុនថ្ងៃទី១ ខែមីនា ឆ្នាំ២០២២)
- ១១. សកម្មភាពអាជីវកម្មចម្បងនៃការិយាល័យកណ្តាល (ចំណាត់ថ្នាក់វិស័យឧស្សាហកម្ម “ISIC Rev4”)
- ១២. ចំនួនការិយាល័យសាខា បើសិនមាន
- ១៣. សរុបចំនួននិយោជិតបុគ្គលិកកម្មករអចិន្ត្រៃយ៍ចូលរួមការងារជាប្រចាំ (នៅដំណាច់ខែធ្នូ ឆ្នាំ២០២១)
- ១៤. សកម្មភាពអាជីវកម្មចម្បង និងសកម្មភាពអាជីវកម្មបន្ទាប់បន្សំរបស់អង្គភាពសេដ្ឋកិច្ចនៅទីស្នាក់ការកណ្តាល និងសាខា (ផ្អែកតាមចំណាត់ថ្នាក់វិស័យឧស្សាហកម្ម “ISIC Rev4”)
- ១៥. អង្គភាពសេដ្ឋកិច្ចដែលមានបញ្ជីគណនេយ្យ (តារាងតុល្យការ និង របាយការណ៍ចំណូល និងចំណាយ)
- ១៦. ចំណូលពីការលក់ និងចំណាយប្រតិបត្តិការ ប្រាក់ឈ្នួល/ប្រាក់ខែ(ប្រចាំថ្ងៃ/ខែ) និង ចំនួនថ្ងៃធ្វើការ (ក្នុងខែកុម្ភៈ ឆ្នាំ២០២២)
- ១៧. សរុបទ្រព្យសកម្ម នៅដំណាច់ខែធ្នូ ឆ្នាំ២០២១
- ១៨. សរុបទ្រព្យមូលធន នៅដំណាច់ខែធ្នូ ឆ្នាំ២០២១
- ១៩. សរុបបំណុលរយៈពេលវែង នៅដំណាច់ខែធ្នូ ឆ្នាំ២០២១
- ២០. សរុបបំណុលចរន្ត(រយៈពេលខ្លី) នៅដំណាច់ខែធ្នូ ឆ្នាំ២០២១
- ២១. សរុបចំណូល និងចំណាយ នៅក្នុងឆ្នាំ២០២១
- ២២. ប្រតិបត្តិការអាជីវកម្មតាមអនឡាញ និងផលប៉ះពាល់ពីជំងឺកូវីដ១៩ (Covid-19)

៨. របាយការណ៍ស្តីពីការងារប្រតិបត្តិការដំឡើងសេដ្ឋកិច្ច

- ១. ក្រសួងផែនការ (វិទ្យាស្ថានជាតិស្ថិតិ)
- ២. មន្ត្រីសម្របសម្រួលរាជធានី ខេត្ត (ប្រធានមន្ទីរផែនការរាជធានី ខេត្តទាំង២៥) មាន ១៣៥ នាក់
- ៣. មន្ត្រីត្រួតពិនិត្យការសម្ភាសន៍ (ភាគច្រើនមន្ត្រីវិទ្យាស្ថានជាតិស្ថិតិ) មាន ៤៩៩ នាក់
- ៤. មន្ត្រីសម្ភាសន៍ (មន្ត្រីនៅរាជធានីខេត្ត និងក្រុង/ស្រុក/ខណ្ឌ) មាន ៥៣២៦ នាក់
- ៥. ការបណ្តុះបណ្តាលមន្ត្រីប្រមូលជំរឿនត្រូវបានធ្វើចាប់ពីខែកុម្ភៈ ឆ្នាំ២០២២

៩. វិធីសាស្ត្រនៃការធ្វើជំរឿនសេដ្ឋកិច្ច

- ១). មន្ត្រីសម្ភាសន៍ត្រូវចុះទៅសម្ភាសន៍ផ្ទាល់គ្រប់អង្គការសេដ្ឋកិច្ចទាំងអស់នៅក្នុងមណ្ឌលជំរឿន ហើយនិងមន្ត្រីជំរឿនសេដ្ឋកិច្ច ត្រូវអនុវត្តតាមវិធីសាស្ត្រណែនាំមន្ត្រីសម្ភាសន៍ និងមន្ត្រីត្រួតពិនិត្យការសម្ភាសន៍។ មន្ត្រីសម្ភាសន៍ត្រូវសម្ភាសន៍ម្ចាស់អង្គការសេដ្ឋកិច្ច ឬអ្នកគ្រប់គ្រងអង្គការសេដ្ឋកិច្ច ឬអ្នកតំណាងទទួលបានការងារជំនួសម្ចាស់អង្គការសេដ្ឋកិច្ច ហើយត្រូវសម្ភាសន៍ និងបំពេញតារាងសំណួរអង្គការសេដ្ឋកិច្ច។
- ២). បន្ថែមលើសពីនេះ គឺម្ចាស់អង្គការសេដ្ឋកិច្ចអាចបំពេញព័ត៌មានទិន្នន័យនៅក្នុងតារាងសំណួរដោយខ្លួនឯង មន្ត្រីជំរឿនសេដ្ឋកិច្ចអាចជួយពន្យល់ដល់ម្ចាស់អង្គការសេដ្ឋកិច្ច តាមសំណើរបស់ម្ចាស់អង្គការសេដ្ឋកិច្ច ឬតំណាង សម្រាប់ការបំពេញតារាងសំណួរដោយខ្លួនឯង។
- ៣). ក្នុងករណីការសម្ភាសន៍អង្គការសេដ្ឋកិច្ចនៅកន្លែងមណ្ឌលជំរឿន មិនបានបញ្ចប់រហូតដល់ថ្ងៃទី២០ ខែមីនា ឆ្នាំ២០២២ “ក្រុមមន្ត្រីជំរឿនពិសេស” ចុះជួយសម្ភាសន៍ឱ្យបានចប់សព្វគ្រប់។

១០. មន្ត្រីសម្ភាសន៍

វិទ្យាស្ថានជាតិស្ថិតិ ក្រសួងផែនការ បានជ្រើសរើសមន្ត្រីសម្ភាសន៍ចំនួន ៥.៣២៦ នាក់ សម្រាប់អនុវត្តការងារជំរឿនសេដ្ឋកិច្ចនៅព្រះរាជាណាចក្រកម្ពុជា ឆ្នាំ២០២២។ មន្ត្រីសម្ភាសន៍ម្នាក់ៗត្រូវបានផ្តល់ឱ្យមួយភូមិ ឬពីរភូមិ ឬ មួយមណ្ឌលជំរឿន ដែលត្រូវបានកំណត់ ដើម្បីធ្វើការសម្ភាសន៍ដែលបានពិពណ៌នានៅក្នុងសៀវភៅណែនាំរបស់មន្ត្រីសម្ភាសន៍ដែលមាននៅក្នុងគេហទំព័រ <https://nada.nis.gov.kh/index.php/nis-nada> ។

១១. មន្ត្រីត្រួតពិនិត្យការសម្ភាសន៍

មន្ត្រីត្រួតពិនិត្យការសម្ភាសន៍មាន ៤៩៩នាក់ ដែលត្រូវបានជ្រើសរើសសម្រាប់អនុវត្តការងារជំរឿនសេដ្ឋកិច្ច។ មន្ត្រីត្រួតពិនិត្យ ត្រូវបានចាត់តាំងឱ្យទទួលបន្ទុកត្រួតពិនិត្យដឹកនាំមន្ត្រីសម្ភាសន៍ច្រើននាក់ ដើម្បីធ្វើការងាររបស់ពួកគេដោយផ្អែកតាមសេចក្តីណែនាំក្នុងសៀវភៅណែនាំសម្រាប់មន្ត្រីត្រួតពិនិត្យការសម្ភាសន៍ដែលអាចរកឃើញមាននៅក្នុងគេហទំព័រ <https://nada.nis.gov.kh/index.php/nis-nada>។

១២. ការបណ្តុះបណ្តាលមន្ត្រីសម្ភាសន៍ និងមន្ត្រីត្រួតពិនិត្យការសម្ភាសន៍

- ១). ការបណ្តុះបណ្តាលមន្ត្រីជំរឿនសេដ្ឋកិច្ច ត្រូវបានធ្វើឡើងពីលើកនៅវិទ្យាស្ថានជាតិស្ថិតិ៖ លើកទី១ មានរយៈពេលពីរ(២)ថ្ងៃ គឺនៅថ្ងៃទី១៤ ដល់ទី១៥ ខែធ្នូ ឆ្នាំ២០២១ និង លើកទីពីរមានរយៈពេលប្រាំ(៥)ថ្ងៃ គឺនៅថ្ងៃទី១៧ ដល់ទី២១ ខែមករា ឆ្នាំ២០២២។

- ២).ការបណ្តុះបណ្តាលគ្រូបង្គោល ត្រូវបានរៀបចំ ដោយក្រសួងផែការ វិទ្យាស្ថានជាតិស្ថិតិ មានរយៈពេល៥ថ្ងៃ គឺចាប់ពីថ្ងៃទី១៣ ដល់ទី១៧ ខែកុម្ភៈ ឆ្នាំ២០២២។
- ៣).ការបណ្តុះបណ្តាលមន្ត្រីត្រួតពិនិត្យការសម្ភាស និងមន្ត្រីសម្ភាសន៍ ត្រូវបានធ្វើឡើងសម្រាប់រយៈពេលប្រាំថ្ងៃ គឺចាប់ពីថ្ងៃទី២០ ដល់ទី២៤ ខែកុម្ភៈ ឆ្នាំ២០២២ នៅតាមរាជធានីខេត្តនីមួយៗ ដោយមានការចូលរួមពីអភិបាលស្រុក និងមេឃុំ/ចៅសង្កាត់។
- ៤).មន្ត្រីស្តុលបច្ចេកទេសរបស់វិទ្យាស្ថានជាតិស្ថិតិ និង គ្រូបង្គោលបណ្តុះបណ្តាលដែលត្រូវបានជ្រើសរើសពីមន្ត្រីជំនាញរបស់វិទ្យាស្ថានជាតិស្ថិតិ ត្រូវបានចាត់តាំងឱ្យទទួលបានការងារជាគ្រូបណ្តុះបណ្តាលមន្ត្រីត្រួតពិនិត្យ និងមន្ត្រីសម្ភាសន៍។
- ៥).គ្រូបង្គោលត្រូវបានឱ្យទទួលបានភារកិច្ចជាមន្ត្រីប្រចាំតំបន់ និងមន្ត្រីជំនួយការតំបន់ក្នុងពេលធ្វើជំរឿនសេដ្ឋកិច្ច។

១៣. ការគ្រប់គ្រង

ផែនទីប្រែប្រួលកូមិ/មណ្ឌលជំរឿនត្រូវបានគូរដោយផ្អែកលើផែនទីកូមិសាស្ត្រជំរឿនប្រជាជនឆ្នាំ២០១៩ ដើម្បីធ្វើជាផែនទីមណ្ឌលជំរឿនសម្រាប់មន្ត្រីសម្ភាសន៍ និងមន្ត្រីត្រួតពិនិត្យការសម្ភាស សម្រាប់អនុវត្តដំណើរការជំរឿន។ កូមិដែលមានអង្គភាពសេដ្ឋកិច្ចច្រើន គឺត្រូវបានបែងចែកជាមណ្ឌលជំរឿនតូចៗ។ ផែនទីមណ្ឌលជំរឿនត្រូវបានគូរជាមណ្ឌលជំរឿនតាមឯកសារណែនាំដល់មន្ត្រីសម្ភាសន៍ និងមន្ត្រីត្រួតពិនិត្យការសម្ភាស។

១៤. ការសម្ភាសសកល្យ និងធ្វើអង្កេតសកល្យ

១). ការសម្ភាសសកល្យអំពីកម្រងតារាងសំណួរអង្គភាពសេដ្ឋកិច្ច

- ក).ការសម្ភាសសកល្យតារាងកម្រងសំណួរអង្គភាពសេដ្ឋកិច្ច ត្រូវបានធ្វើឡើងចាប់ពីថ្ងៃទី២២ ដល់ទី២៦ ខែវិច្ឆិកា ឆ្នាំ២០២១ នៅក្នុងតំបន់កូមិសាស្ត្រ ចំនួនបីខុសគ្នា គឺនៅរាជធានីភ្នំពេញ ខេត្តស្វាយរៀង និងខេត្តតាកែវ។
- ខ).ការសម្ភាសសកល្យតារាងកម្រងសំណួរអង្គភាពសេដ្ឋកិច្ច ត្រូវបានធ្វើក្នុងគោលបំណង ដើម្បីធ្វើតេស្តដំណើរការរៀបចំ និងការប្រព្រឹត្តទៅនៃជំរឿនសេដ្ឋកិច្ច ដូចជា បញ្ជីអង្គភាពសេដ្ឋកិច្ច អថេរនៃតារាងសំណួរអង្គភាពសេដ្ឋកិច្ច វិធីសាស្ត្រសម្ភាសន៍ និងសេចក្តីណែនាំដែលត្រូវបានបញ្ចូលនៅក្នុងសៀវភៅណែនាំរបស់មន្ត្រីសម្ភាសន៍។
- គ).លទ្ធផលការសម្ភាសសកល្យតារាងកម្រងក្រោយត្រូវបានប្រើប្រាស់សម្រាប់បង្កើតផែនការសម្របសម្រាប់ជំរឿនសេដ្ឋកិច្ចឆ្នាំ២០២២។

២). ការធ្វើអង្កេតសកល្យ (Pilot Survey)

- ក).ការអង្កេតសកល្យ គឺត្រូវបានធ្វើឡើងនៅថ្ងៃទី០១ ដល់ទី១២ ខែធ្នូ ឆ្នាំ២០២១ មានសំណាកគំរូចំនួន ១០០កូមិ/មណ្ឌលជំរឿន ដែលត្រូវបានជ្រើសរើសសំណាកគំរូពីគ្រប់រាជធានី ខេត្តទាំងអស់។
- ខ).លើសពីនេះ អង្គភាពសេដ្ឋកិច្ចខ្នាតធំៗទាំងអស់ (ដែលមានអ្នកចូលរួមការងារចាប់ពី១០០នាក់ និងច្រើនជាង) ត្រូវបានសម្ភាសន៍ទាំងអស់នៅក្នុងកូមិ/មណ្ឌលសម្ភាសន៍។
- គ).គោលបំណងនៃការធ្វើអង្កេតសកល្យ រួមមាន៖

- ១). ដើម្បីសាកល្បងបញ្ជីកម្រងសំណួរ និងឯកសារផ្សេងទៀតនៃសេចក្តីព្រាងចុងក្រោយ សម្រាប់ដំណើរការជំរឿនសេដ្ឋកិច្ចឱ្យលូន
- ២). ដើម្បីសាកល្បងនីតិវិធីការងារនៅគ្រប់ដំណាក់កាលជំរឿនសេដ្ឋកិច្ច របស់មន្ត្រីសម្ភាសន៍ និងមន្ត្រីត្រួតពិនិត្យ មន្ត្រីប្រចាំតំបន់ មន្ត្រីជំនួយការតំបន់ទាំងអស់ និងមន្ត្រីជំនាញរបស់វិទ្យាស្ថានជាតិស្ថិតិ។
- ៣). ដើម្បីសាកល្បងលើវិធីសាស្ត្រផលិតតារាងទិន្នន័យស្ថិតិ សម្រាប់របាយការណ៍លទ្ធផលជំរឿនសេដ្ឋកិច្ច
- ៤). ដើម្បីទទួលបានទិន្នន័យអំពីអង្គការសេដ្ឋកិច្ចខ្នាតតូច មធ្យម និងធំ ហើយនិងអង្គការសេដ្ឋកិច្ចកម្រិតមីក្រូផ្សេងៗទៀត។

១៥. ការបញ្ជូនឯកសារជំរឿនសេដ្ឋកិច្ច

- ១). មន្ត្រីសម្ភាសន៍ត្រូវបញ្ជូនឯកសារជំរឿន រួមទាំងតារាងសំណួរអង្គការសេដ្ឋកិច្ច និងឯកសារពាក់ព័ន្ធការងារជំរឿនផ្សេងទៀត ដែលបានពិនិត្យដោយមន្ត្រីត្រួតពិនិត្យ បញ្ជូនឱ្យបានមុនថ្ងៃទី០១ ខែមេសា ឆ្នាំ២០២២។
- ២). ចុងក្រោយមន្ត្រីជំរឿនសេដ្ឋកិច្ចរាជធានីខេត្ត បានបញ្ជូនឯកសារទាំងអស់ទៅឱ្យមន្ត្រីគ្រប់គ្រងជំរឿនសេដ្ឋកិច្ចនៅវិទ្យាស្ថានជាតិស្ថិតិ ឱ្យបានមុនថ្ងៃទី២០ ខែមេសា ឆ្នាំ២០២២ បន្ទាប់ពីបានពិនិត្យរួច។

១៦. ការរៀបចំតារាង និងការប្រព្រឹត្តកម្មទិន្នន័យ

១). លទ្ធផលបឋមនៃជំរឿនសេដ្ឋកិច្ច

ទិន្នន័យនៃបញ្ជីអង្គការសេដ្ឋកិច្ច និងតារាងទិន្នន័យសង្ខេបត្រូវបានពិនិត្យ និងបញ្ចូលក្នុងកម្មវិធីកុំព្យូទ័រចប់ជាស្ថាពរនៅវិទ្យាស្ថានជាតិស្ថិតិ ហើយត្រូវផលិតតារាងលទ្ធផលបឋមនៃជំរឿនសេដ្ឋកិច្ចឆ្នាំ២០២២។ ការចងក្រងតារាងទិន្នន័យជំរឿនសេដ្ឋកិច្ច បានបង្ហាញអំពីលទ្ធផលបឋមនៃជំរឿនសេដ្ឋកិច្ចនៅព្រះរាជាណាចក្រកម្ពុជា ឆ្នាំ២០២២។

២). លទ្ធផលចុងក្រោយនៃជំរឿនសេដ្ឋកិច្ច

- ក). ការងារប្រព្រឹត្តកម្មទិន្នន័យ និងការដាក់លេខកូដទិន្នន័យតាមវិស័យ ត្រូវបានធ្វើនៅវិទ្យាស្ថានជាតិស្ថិតិ ដោយបែងចែកតាមរាជធានី ខេត្តនីមួយៗ បន្ទាប់ពីវិទ្យាស្ថានជាតិស្ថិតិ បានទទួលតារាងសំណួរអង្គការសេដ្ឋកិច្ច និងឯកសារពាក់ព័ន្ធផ្សេងៗសម្រាប់ជំរឿនសេដ្ឋកិច្ច ឆ្នាំ២០២២។ ឯកសារទាំងអស់ត្រូវបានរក្សាទុកនៅកន្លែងផ្ទុកឯកសារនៅក្នុងយ៉ូធីនៃវិទ្យាស្ថានជាតិស្ថិតិ ក្រសួងផែនការ។
- ខ). ការបញ្ចូលទិន្នន័យត្រូវបានធ្វើឡើងនៅវិទ្យាស្ថានជាតិស្ថិតិដោយបញ្ចូលមួយខេត្តមួយ និងបន្ទាប់មក គឺត្រូវធ្វើការកែសម្រួលទិន្នន័យតាមកម្មវិធីកុំព្យូទ័រ និងការងារសម្អាតទិន្នន័យត្រូវបានធ្វើនៅពេលដែលផលិតតារាងទិន្នន័យស្ថិតិជំរឿនសេដ្ឋកិច្ច។

៣). ការវិភាគលទ្ធផលជំរឿនសេដ្ឋកិច្ច

វិភាគរបាយការណ៍លទ្ធផលទិន្នន័យជំរឿនសេដ្ឋកិច្ច ត្រូវបានធ្វើឡើងតាមបែបទម្រង់ទិដ្ឋភាពផ្សេងៗ នៃតម្រូវការប្រើប្រាស់ទិន្នន័យ។

៤).ផែនទី Atlas នៃទិន្នន័យជំរឿនសេដ្ឋកិច្ច

ផែនទីបង្ហាញទិន្នន័យស្ថិតិសម្រាប់ប្រទេសកម្ពុជា និងផែនទីសម្រាប់រាជធានីខេត្តនីមួយៗ ត្រូវបានផលិតនៅក្នុងរបាយការណ៍លទ្ធផលនៃជំរឿនសេដ្ឋកិច្ចឆ្នាំ២០២២។

៥).បញ្ជីអង្គភាពសេដ្ឋកិច្ច

សំណុំទិន្នន័យ(Dataset)ដែលមានព័ត៌មានអំពីអង្គភាពសេដ្ឋកិច្ច(សហគ្រាស) និងលេខកូដតំបន់ភូមិសាស្ត្ររដ្ឋបាល ត្រូវបានរៀបចំជាបញ្ជីអង្គភាពសេដ្ឋកិច្ច សម្រាប់ការជ្រើសរើសសំណាកគំរូនៅក្នុងការអង្កេតសហគ្រាស និងការប្រើប្រាស់ធ្វើអង្កេតអាជីវកម្មផ្សេងៗទៀត។

១៧. ការផ្សព្វផ្សាយទិន្នន័យជំរឿនសេដ្ឋកិច្ច

លទ្ធផលនៃជំរឿនសេដ្ឋកិច្ចឆ្នាំ២០២២ ត្រូវបានផ្សព្វផ្សាយជាសាធារណៈ តាមរយៈសិក្ខាសាលា និងប្រព័ន្ធផ្សព្វផ្សាយ ដែលមានដូចជា ការសែត និងប្រព័ន្ធអ៊ីនធឺណែត តាមការបរិច្ឆេទដូចខាងក្រោម៖

- ១).លទ្ធផលបឋមត្រូវបានផ្សព្វផ្សាយនៅខែមករា ឆ្នាំ២០២៣
- ២).លទ្ធផលចុងក្រោយនៃជំរឿនសេដ្ឋកិច្ច ឆ្នាំ២០២២ នឹងត្រូវផ្សព្វផ្សាយនៅខែតុលា ឆ្នាំ២០២៣

១៨. ការផលិតតារាងស្ថិតិ

- ១).តារាងទិន្នន័យស្ថិតិជំរឿនសេដ្ឋកិច្ច ត្រូវបានផលិតបែងចែកតាមក្រុមប្រធានបទ និងតាមទំហំនៃអ្នកចូលរួមការងារ ភេទអ្នកតំណាង សកម្មភាពសេដ្ឋកិច្ច និងរាជធានី ខេត្ត។
- ២).ចំនួននៃអ្នកចូលរួមការងារជាមធ្យមក្នុងអង្គភាពសេដ្ឋកិច្ចមួយ ចំណូលពីការលក់ជាមធ្យម និងការចំណាយប្រតិបត្តិការជាមធ្យម សម្រាប់អង្គភាពសេដ្ឋកិច្ច ឬសហគ្រាសមួយ។

១៩. ការរក្សាសុវត្ថិភាពនៃបញ្ជីសំណួរជំរឿន និងឯកសារពាក់ព័ន្ធផ្សេងៗ

បញ្ជីសំណួរជំរឿនអង្គភាពសេដ្ឋកិច្ច និងឯកសារពាក់ព័ន្ធផ្សេងៗ ត្រូវបានរក្សាទុកក្នុងលក្ខណៈសមស្របនៅគ្រប់ដំណាក់កាលពីមន្ត្រីសម្ភាសន៍ មន្ត្រីត្រួតពិនិត្យការសម្ភាសនៅតាមការិយាល័យរដ្ឋាភិបាលក្នុងតំបន់រាជធានី ខេត្ត និងនៅវិទ្យាស្ថានជាតិស្ថិតិ ដោយអនុលោមតាមច្បាប់ស្តីពីស្ថិតិ មាត្រា២២ សម្រាប់ក្នុងគោលបំណងស្ថិតិប៉ុណ្ណោះ។

២០. ការធ្វើអង្កេតក្រោយជំរឿនសេដ្ឋកិច្ច

១. ការអង្កេតក្រោយជំរឿនត្រូវបានធ្វើឡើងនៅក្នុងខែឧសភា ឆ្នាំ២០២២ ដែលមានសំណាកគំរូចំនួន១០០ភូមិ ដោយអនុវត្តតាមទ្រឹស្តីនៃការជ្រើសរើសសំណាកគំរូ ដើម្បីវិភាគអំពីកម្រិតលំអៀងស្ថិតិ នៃវិសាលភាពគ្របដណ្តប់ និងកម្រិតលំអៀងមាតិកានៃអថេរជំរឿនសេដ្ឋកិច្ច។

២. ការអង្កេតចន្លោះជំរឿនសេដ្ឋកិច្ច(CIES) គ្រោងនឹងធ្វើនៅខែមីនា ឆ្នាំ២០២៦ ដោយផ្អែកលើបញ្ជីអង្គភាពសេដ្ឋកិច្ចដែលបានផលិតទិន្នន័យពីទិន្នន័យជំរឿនសេដ្ឋកិច្ច ឆ្នាំ២០២២។ ដើម្បីធ្វើបច្ចុប្បន្នភាពទិន្នន័យ អំពីសកម្មភាពសេដ្ឋកិច្ចរបស់អង្គភាពសេដ្ឋកិច្ច ឬសហគ្រាសទាំងអស់នៅក្នុងប្រទេសកម្ពុជា និងកសាងសមត្ថភាពក្នុងការធ្វើជំរឿនសេដ្ឋកិច្ច និងការងារអង្កេតសហគ្រាស។

ការពន្យល់ពាក្យគន្លឹះបច្ចេកទេស

លេខនៅក្នុងវង់ក្រចក គឺជាលេខសំណួរដែលមានក្នុងតារាងសំណួរអង្គភាពសេដ្ឋកិច្ចនៃជំរឿនសេដ្ឋកិច្ច

អង្គភាពសេដ្ឋកិច្ច

អង្គភាពសេដ្ឋកិច្ច គឺសំដៅលើអង្គភាពអាជីវកម្ម ឬសហគ្រាស ដែលកាន់កាប់អគារ បរិវេណ ឬកន្លែងជាក់លាក់ណាមួយសម្រាប់អនុវត្តសកម្មភាពសេដ្ឋកិច្ចរបស់ខ្លួន និងបំពេញតាមលក្ខខណ្ឌតាមគោលការណ៍ដូចខាងក្រោម៖

- (១) អង្គភាពសេដ្ឋកិច្ចគឺជាអង្គភាពមួយដែលមានទីតាំងជាក់លាក់សម្រាប់ប្រកបមុខរបរ (មួយកន្លែង) និងមានសកម្មភាពសេដ្ឋកិច្ចត្រូវបានអនុវត្តស្ថិតក្រោមការគ្រប់គ្រងតែម្នាក់។
- (២) អង្គភាពសេដ្ឋកិច្ចមួយមានអ្នកចូលរួមការងារ (ម្នាក់) ឬ (ច្រើន) និង សម្ភារបរិក្ខារផលិតកម្ម និង/ឬលក់ទំនិញ ឬផ្តល់សេវាកម្ម មានមូលដ្ឋានជាបន្តបន្ទាប់។

អង្គភាពសេដ្ឋកិច្ច គឺជាអង្គភាពអាជីវកម្មមួយ ឬផ្នែកនៃអង្គភាពអាជីវកម្មដែលមានទីតាំងជាក់លាក់មួយ និងមានសកម្មភាពផលិតតែមួយ(មិនមែនជាសម្ព័ន្ធ)ឬមានសកម្មភាពផលិតកម្មសំខាន់ដែលបានបង្កើតតម្លៃបន្ថែមមួយផ្នែកធំ។ អង្គភាពសេដ្ឋកិច្ច ត្រូវបានធ្វើចំណាត់ថ្នាក់វិស័យ ដោយអនុលោមតាមចំណាត់ថ្នាក់វិស័យឧស្សាហកម្មស្តង់ដារអន្តរជាតិរបស់អង្គការសហប្រជាជាតិ ហៅកាត់ ISIC Rev.4។

ជាទូទៅ អង្គភាពសេដ្ឋកិច្ចមានបីប្រភេទ៖ អង្គភាពសេដ្ឋកិច្ចដែលមានទីតាំងជាក់លាក់ អង្គភាពសេដ្ឋកិច្ចដែលអាចផ្លាស់ប្តូរទីកន្លែងបាន និងអង្គភាពសេដ្ឋកិច្ចចល័ត។ **អង្គភាពសេដ្ឋកិច្ចដែលមានទីតាំងជាក់លាក់** គឺសំដៅលើអង្គភាពសេដ្ឋកិច្ចដែលមានសកម្មភាពអាជីវកម្មស្ថិតនៅទីតាំងជាក់លាក់ និងមានអគារ។ **អង្គភាពសេដ្ឋកិច្ចដែលផ្លាស់ប្តូរទីកន្លែង** សំដៅលើអង្គភាពសេដ្ឋកិច្ចដែលមានដំណើរការសកម្មភាពអាជីវកម្មជាប្រចាំ និងស្ថិតនៅទីតាំងជាក់លាក់មួយ ប៉ុន្តែអង្គភាពសេដ្ឋកិច្ចនោះ អាចធ្វើការផ្លាស់ប្តូរទៅទីកន្លែងផ្សេងបានយ៉ាងស្រួល។ **អង្គភាពសេដ្ឋកិច្ចចល័ត** គឺសំដៅលើអង្គភាពសេដ្ឋកិច្ចដែលមានដំណើរការធ្វើសកម្មភាពអាជីវកម្មគ្មានទីតាំងជាក់លាក់(អាជីវកម្មចល័ត)។ នៅក្នុងលទ្ធផលនៃជំរឿនសេដ្ឋកិច្ច គួរតែបញ្ចូលទិន្នន័យអង្គភាពសេដ្ឋកិច្ចចល័ត ឬ អង្គភាពសេដ្ឋកិច្ចតាមចិញ្ចើមផ្លូវនៅក្នុងរបាយការណ៍លទ្ធផលផងដែរ។

វិសាលភាពនៃជំរឿនសេដ្ឋកិច្ច

ការធ្វើជំរឿនសេដ្ឋកិច្ចនៅព្រះរាជាណាចក្រកម្ពុជាឆ្នាំ២០២២ មានវិសាលភាពគ្របដណ្តប់លើគ្រប់អង្គភាពសេដ្ឋកិច្ចទាំងអស់ លើកលែងតែអង្គភាពសេដ្ឋកិច្ចដែលស្ថិតក្នុងវិស័យ (ផ្នែក A) “កសិកម្ម រុក្ខាប្រមាញ់ និងនេសាទ” និង (ផ្នែក I) “សកម្មភាពគ្រួសារ។ ប៉ុន្តែអង្គភាពសេដ្ឋកិច្ចដែលកែច្នៃផលិតផលកសិកម្ម រុក្ខាប្រមាញ់ និងនេសាទ ត្រូវបានរាប់បញ្ចូលក្នុងរបាយការណ៍លទ្ធផលចុងក្រោយ ជាសកម្មភាព “ឧស្សាហកម្មកម្មន្តសាល” (ផ្នែក C) នៃចំណាត់ថ្នាក់វិស័យឧស្សាហកម្មស្តង់ដារអន្តរជាតិ (ឬហៅថា ISIC)។ ផ្អែកតាមនិយមន័យអង្គភាពសេដ្ឋកិច្ច គឺអង្គភាពសេដ្ឋកិច្ច“មានសកម្មភាពអាជីវកម្មគ្មានទីតាំងជាក់លាក់ មិនត្រូវបានរាប់បញ្ចូលក្នុងការធ្វើជំរឿនសេដ្ឋកិច្ចឆ្នាំ២០២២។ ករណីអង្គភាពទីភ្នាក់ងាររដ្ឋាភិបាលនៅថ្នាក់ជាតិ និងថ្នាក់ក្រោមជាតិ ដូចជា អង្គភាពមូលដ្ឋានយោធា អង្គទូត ក៏មិនត្រូវបានរាប់បញ្ចូលក្នុងការធ្វើជំរឿនសេដ្ឋកិច្ចឆ្នាំ២០២២ នោះទេ។

អង្គភាព (Entity)

អង្គភាព គឺជាឈ្មោះទូទៅ ដើម្បីបង្ហាញពីអង្គភាពសេដ្ឋកិច្ចទោល (អង្គភាពទោល) ឬ ជាក្រុមអង្គភាពសេដ្ឋកិច្ច ដែលមានការិយាល័យទីស្នាក់ការកណ្តាលនៅព្រះរាជាណាចក្រកម្ពុជា និងមានសាខានៅក្នុង ឬក្រៅប្រទេស (អង្គភាពច្រើន)។

អ្នកតំណាងអង្គភាពសេដ្ឋកិច្ច (Q3-1)

អ្នកតំណាងអង្គភាពសេដ្ឋកិច្ច គឺមានបុគ្គលម្នាក់ដែលជាអ្នកគ្រប់គ្រងសកម្មភាពការងារអាជីវកម្ម តែមិនមែនជា ម្ចាស់អង្គភាពសេដ្ឋកិច្ច។

សញ្ញាតិម្ចាស់អង្គភាពសេដ្ឋកិច្ច (Q3-3)

ភាពជាម្ចាស់អង្គភាពសេដ្ឋកិច្ច គឺជាបុគ្គលដែលជាម្ចាស់អង្គភាពអង្គភាពសេដ្ឋកិច្ច។ ក្នុងករណីមានកម្មសិទ្ធិរួមគ្នា សញ្ញាតិនៃម្ចាស់អង្គភាពសេដ្ឋកិច្ច គឺជាសញ្ញាតិរបស់បុគ្គល ដែលមានភាគហ៊ុនច្រើនជាងគេ ហើយនិងក្នុងករណីម្ចាស់ ភាគហ៊ុនស្មើគ្នារវាងជនជាតិខ្មែរ និងបរទេស នោះសញ្ញាតិរបស់ម្ចាស់អង្គភាពសេដ្ឋកិច្ចត្រូវបានកំណត់ជាជនជាតិខ្មែរ។

ភាពជាម្ចាស់/ស្របច្បាប់នៃអង្គភាពសេដ្ឋកិច្ច (ស្ថានភាពផ្លូវច្បាប់ Q5)

១. សហគ្រាសឯកបុគ្គល (មិនបានចុះបញ្ជី)

សំដៅលើអង្គភាពសេដ្ឋកិច្ចឯកកម្មសិទ្ធិ ក្រៅពី “សហគ្រាសឯកកម្មសិទ្ធិ” ដែលបានបង្ហាញខាងក្រោម។

២. សហគ្រាសឯកបុគ្គល (បានចុះបញ្ជី)

សំដៅលើសហគ្រាសឯកកម្មសិទ្ធិដែលបានចុះបញ្ជីនៅក្រសួងពាណិជ្ជកម្ម ឬមន្ទីរពាណិជ្ជកម្មរាជធានីខេត្តដោយស្រប តាមច្បាប់ស្តីពីសារពើពន្ធ (ឬច្បាប់ស្តីពីវិធានពាណិជ្ជកម្ម និងការចុះបញ្ជី)។

៣. ក្រុមហ៊ុនសហកម្មសិទ្ធិទូទៅ

សំដៅលើអង្គភាពសេដ្ឋកិច្ចដែលដំណើរការក្រោមកិច្ចសន្យារវាងមនុស្សពីរនាក់ ឬច្រើននាក់ ដែលបានដាក់ដើម ទុនរួមភាគហ៊ុនគ្នា ឬសកម្មភាពរួមគ្នា ដើម្បីអាជីវកម្មក្នុងគោលបំណងស្វែងរកប្រាក់ចំណេញ ដូចមានចែងក្នុងមាត្រាទី៨ នៃច្បាប់ស្តីពីសហគ្រាសពាណិជ្ជកម្ម។

៤. ក្រុមហ៊ុនសហកម្មសិទ្ធិមានកម្រិត

សំដៅលើអង្គភាពសេដ្ឋកិច្ចដែលដំណើរការក្រោមកិច្ចសន្យារវាងដៃគូទូទៅមួយ ឬច្រើនដែលត្រូវបានអនុញ្ញាតឱ្យ គ្រប់គ្រង និងចូលរួមក្នុងភាពជាដៃគូ ក៏ដូចជាដៃគូមានកម្រិតមួយ ឬច្រើន ដែលបានចូលហ៊ុនដើមទុន ដូចមានចែងក្នុង មាត្រា៦៤ នៃច្បាប់ស្តីពីសហគ្រាសពាណិជ្ជកម្ម។

៥. សហគ្រាសឯកបុគ្គលទទួលខុសត្រូវមានកម្រិត

ជាទម្រង់នៃក្រុមហ៊ុនបានកំណត់ដែលអនុញ្ញាតឱ្យមានកម្មសិទ្ធិ១០០% នៃភាពជាម្ចាស់ឯកបុគ្គល។

៦. ក្រុមហ៊ុនឯកជនទទួលខុសត្រូវមានកម្រិត

ជាទម្រង់នៃក្រុមហ៊ុនមានកំណត់ដែលបំពេញតាមតម្រូវការជាមូលដ្ឋាន ដូចមានចែងក្នុងមាត្រា៨៥ នៃច្បាប់ស្តីពីសហគ្រាសពាណិជ្ជកម្ម៖

ក). អង្គភាពសេដ្ឋកិច្ចមានម្ចាស់ភាគហ៊ុនពី២ ទៅ ៣០នាក់។

ខ). អង្គភាពសេដ្ឋកិច្ចមិនអាចផ្តល់ភាគហ៊ុន ឬមូលបត្រផ្សេងទៀតរបស់ខ្លួនដល់សាធារណជនទូទៅឡើយ ប៉ុន្តែអាចផ្តល់ជូនដល់ម្ចាស់ភាគហ៊ុនសមាជិកគ្រួសារ និងអ្នកគ្រប់គ្រង។

៧. ក្រុមហ៊ុនមហាជនទទួលខុសត្រូវមានកម្រិត

នេះគឺជាទម្រង់នៃក្រុមហ៊ុនមានកំណត់ដែលត្រូវបានអនុញ្ញាតឱ្យចេញមូលបត្រជាសាធារណៈដោយច្បាប់ស្តីពីសហគ្រាសពាណិជ្ជកម្មដូចមានចែងក្នុងមាត្រា៨៧។

៨. ផលប្រយោជន៍ក្នុងសម្ព័ន្ធអាជីវកម្មរួម

ភាពជាដៃគូអាជីវកម្មបង្កើតរចនាសម្ព័ន្ធអាជីវកម្មសម្រាប់ប្រយោជន៍ទៅវិញទៅមក។

៩. សហគ្រាសសាធារណៈ

ជាទម្រង់សហគ្រាសអាជីវកម្មដែលគ្រប់គ្រងដោយរដ្ឋាភិបាល។ អង្គភាពសេដ្ឋកិច្ចទាំងនេះ រួមមានធនាគារជាតិនៃកម្ពុជា អគ្គសនីកម្ពុជា និងរដ្ឋាករទឹកស្វយ័ត។

១០. សហគ្រាសរដ្ឋ

ក្រុមហ៊ុនដែលមានដើមទុនទាំងអស់ ជាកម្មសិទ្ធិរបស់រដ្ឋាភិបាលកម្ពុជា។ វាគឺជាអង្គភាពសេដ្ឋកិច្ចដែលត្រូវបានបង្កើតឡើង ដោយផ្អែកលើអនុក្រឹត្យដោយមានការស្នើសុំរួមពីក្រសួងសេដ្ឋកិច្ច និងហិរញ្ញវត្ថុ និងតាមក្រសួងនីមួយៗ។ អង្គភាពសេដ្ឋកិច្ចទាំងនោះមានដូចជា សាលារៀនសាធារណៈ មន្ទីរពេទ្យរដ្ឋ មណ្ឌលសុខភាព ក្រុមហ៊ុនបោះពុម្ព និងអង្គភាពសេដ្ឋកិច្ចផ្សេងទៀតដែលគ្រប់គ្រងដោយរដ្ឋាភិបាល។

១១. ក្រុមហ៊ុនចំរុះរដ្ឋ

ក្រុមហ៊ុនប្រភេទនេះ មានជាទម្រង់អាជីវកម្មផ្អែកលើភាពជាដៃគូរវាងរដ្ឋាភិបាលកម្ពុជា និងក្រុមហ៊ុនឯកជនមួយ ឬច្រើន។ ក្នុងការអនុវត្តជាក់ស្តែង គឺរដ្ឋាភិបាលអាចផ្តល់ដើមទុនខ្លះ រួមមានដូចជា ដី ហេដ្ឋារចនាសម្ព័ន្ធ និងធនធានផ្សេងទៀតខណៈដែលក្រុមហ៊ុនឯកជន អាចផ្តល់ដើមទុនខ្លះ ដូចជា បច្ចេកវិទ្យា និងជំនាញបច្ចេកទេសក្នុងការគ្រប់គ្រង។

១២. បុត្រសម្ព័ន្ធក្រុមហ៊ុនពាណិជ្ជកម្មបរទេស

ក្រុមហ៊ុនប្រភេទនេះ គឺជាផ្នែកនៃក្រុមហ៊ុនបរទេសនៅក្នុងប្រទេសកម្ពុជា ដែលមានភាគហ៊ុនដើមទុនយ៉ាងតិច ៥១% នៃដើមទុនរបស់ខ្លួន ដែលកាន់កាប់ដោយក្រុមហ៊ុនបរទេស ដែលបានចែងក្នុងមាត្រា២៨៣ នៃច្បាប់ស្តីពីសហគ្រាសពាណិជ្ជកម្ម។ លើសពីនេះ ក្រុមហ៊ុនបុត្រសម្ព័ន្ធរបស់ក្រុមហ៊ុនបរទេស អាចមានទម្រង់ជាសហគ្រាសសហកម្មសិទ្ធិ ឬសហគ្រាសទទួលខុសត្រូវមានកម្រិត ដែលបានចែងក្នុងមាត្រា២៨៥ នៃច្បាប់ស្តីពីសហគ្រាសពាណិជ្ជកម្ម។

១៣. សាខាក្រុមហ៊ុនបរទេស

សាខាក្រុមហ៊ុនបរទេស ត្រូវបានអនុវត្តសកម្មភាព ដូចជាការិយាល័យតំណាងរបស់ក្រុមហ៊ុន ប៉ុន្តែវាគួរតែមាន ឈ្មោះក្រុមហ៊ុនសំខាន់របស់វា ដោយបូកនិងពាក្យ "សាខា" ។ ក្រុមហ៊ុនសាខាអាចទិញ-លក់ទំនិញ និងសេវាកម្ម ហើយ ចូលរួមធ្វើអាជីវកម្មស្ថិតក្នុងវិស័យផ្នែកផលិតកម្ម កម្មមន្តសាល ការកែច្នៃ និងសំណង់ មានលក្ខណៈដូចគ្នាទៅនឹង ក្រុមហ៊ុនក្នុងស្រុក លើកលែងតែសកម្មភាពទាំងឡាយណាដែលត្រូវបានហាមឃាត់ចំពោះនីតិបុគ្គល ឬរូបវន្តបុគ្គលដូច មានចែងក្នុងមាត្រា ២៧៨ នៃច្បាប់ស្តីពីសហគ្រាសពាណិជ្ជកម្ម។

១៤. ការិយាល័យតំណាង

ការិយាល័យតំណាងក្រុមហ៊ុនអាជីវកម្ម ឬការិយាល័យទំនាក់ទំនងអាជីវកម្ម អាចធ្វើសកម្មភាពអាជីវកម្មនៅក្នុង ក្នុងព្រះរាជាណាចក្រកម្ពុជា ដូចខាងក្រោម៖

- (១).ការផ្សព្វផ្សាយផលិតផល ឬសេវាកម្មរបស់ក្រុមហ៊ុនមេ (២).ប្រមូលព័ត៌មានអាជីវកម្ម និងផ្តល់ឱ្យក្រុមហ៊ុន មេនៅបរទេស (៣).ធ្វើការសិក្សាស្រាវជ្រាវទីផ្សារ (៤).ផ្សាយពាណិជ្ជកម្ម ឬដាក់តាំងផលិតផលនៅក្នុងការិយាល័យ តំណាងរបស់ពួកគេ ឬកន្លែងផ្សេងទៀតនៅក្នុងប្រទេស។

១៥. សហករណ៍

សហករណ៍ គឺជាអង្គការអាជីវកម្មដែលមិនស្វែងរកប្រាក់ចំណេញដែលជាកម្មសិទ្ធិរបស់ និងដំណើរការដោយបុគ្គល មួយក្រុមសម្រាប់ផលប្រយោជន៍ទៅវិញទៅមករបស់ពួកគេ។ វាក៏ត្រូវបានកំណត់និយមន័យថាជាអាជីវកម្មដែលជាកម្មសិទ្ធិ របស់ និងគ្រប់គ្រងដោយមនុស្សដែលប្រើប្រាស់សេវាកម្ម ឬធ្វើការ ដើម្បីលើកកម្ពស់សហករណ៍ ដើម្បីស្វែងរកកិច្ច សហការ ឬ ស្រាវជ្រាវព័ត៌មានអំពីទីផ្សារបច្ចុប្បន្ន។

១៦. អង្គការមិនមែនរដ្ឋាភិបាល (NGO)

អង្គការមិនមែនរដ្ឋាភិបាលរាប់បញ្ចូលទាំងអង្គការមិនមែនរដ្ឋាភិបាលកម្ពុជា និងបរទេសទាំងអស់ ដែលផ្តល់ទំនិញ និងសេវាកម្ម ដោយមិនគិតថ្លៃ ឬលក់ក្នុងតម្លៃថ្លៃដើម និងមិនត្រូវបានគ្រប់គ្រង ឬផ្តល់ហិរញ្ញប្បទានដោយរដ្ឋាភិបាល។ ដោយរួមបញ្ចូលទាំងសហជីព សមាគមវិជ្ជាជីវៈ គណបក្សនយោបាយ អង្គការសប្បុរសធម៌ វត្ត/វត្តអារាម/ជូនដី និង ស្ថាប័នសាសនាផ្សេងទៀត និងអង្គការជំនួយដែលផ្តល់ហិរញ្ញប្បទានដោយការផ្ទេរប្រាក់ដោយស្ម័គ្រចិត្ត។

១៧. អង្គការផ្សេងៗទៀត

អង្គការទោល ការិយាល័យកណ្តាល ឬសាខា (១៦)

(១). អង្គការទោល

សំដៅលើអង្គការសេដ្ឋកិច្ចតែមួយមិនមានការិយាល័យទីស្នាក់ការកណ្តាល ឬសាខាស្ថិតនៅក្រោមការគ្រប់គ្រង តែមួយនៅកន្លែងផ្សេងគ្នា។

(២). ការិយាល័យកណ្តាល

សំដៅលើអង្គភាពសេដ្ឋកិច្ចដែលគ្រប់គ្រងការិយាល័យសាខាទាំងអស់ ស្ថិតនៅក្រោមការគ្រប់គ្រងតែមួយនៅកន្លែងផ្សេងគ្នា។

(៣). សាខា

សំដៅលើអង្គភាពសេដ្ឋកិច្ចក្រោមការត្រួតពិនិត្យរបស់ការិយាល័យទីស្នាក់ការកណ្តាលដែលមានទីតាំងនៅកន្លែងផ្សេងគ្នា។

ការកាន់កាប់កន្លែងអាជីវកម្ម (Q7-1)

ស្របតាមស្ថានភាពដែលអង្គភាពសេដ្ឋកិច្ចមានទីតាំងផ្ទាល់ខ្លួន ជួលពីគេ ឬប្រើប្រាស់កន្លែងអាជីវកម្មដោយមានការយល់ព្រមពីអាជ្ញាធរប្រៃសណីយ៍ផ្សេងៗ។ល។

ប្រភេទកន្លែងអាជីវកម្ម (Q7-2)

១. អាជីវកម្មតាមដងផ្លូវ

គឺជាអង្គភាពសេដ្ឋកិច្ចមានលក្ខណៈដូចជា តូប ស្តង់ ជាដើម ដែលដំណើរការអាជីវកម្មនៅទីតាំងជាក់លាក់មួយលើចិញ្ចើមផ្លូវ ឬតាមដងផ្លូវ ឬនៅជុំវិញ ប៉ុន្តែស្ថិតនៅខាងក្រៅផ្សារ។

២. អាជីវកម្មនៅផ្ទះ

គឺជាអង្គភាពសេដ្ឋកិច្ចដែលដំណើរការអាជីវកម្មនៅក្នុងផ្នែកមួយនៃលំនៅដ្ឋានដែលម្ចាស់ស្នាក់នៅពិតប្រាកដ។

៣. អាជីវកម្មនៅក្នុងអគារផ្ទះល្វែង

គឺជាអង្គភាពសេដ្ឋកិច្ចដែលដំណើរការអាជីវកម្មនៅក្នុងផ្នែកមួយនៃអគារផ្ទះល្វែង ប៉ុន្តែស្ថិតនៅកន្លែងអាជីវកម្មនិងលំនៅដ្ឋានរបស់ម្ចាស់ គឺដាច់ដោយឡែកពីគ្នា។

៤. អាជីវកម្មនៅក្នុងផ្សារប្រពៃណី

គឺជាអង្គភាពសេដ្ឋកិច្ចដែលដំណើរការធ្វើអាជីវកម្មស្ថិតនៅផ្នែកជ្រុងមួយ ឬកន្លែងមួយនៅក្នុងផ្សារ ដោយមិនគិតពីការអនុញ្ញាតយល់ព្រម ឬអាជ្ញាប័ណ្ណពីអ្នកគ្រប់គ្រងផ្សារទេ។

៥. អាជីវកម្មនៅក្នុងផ្សារទំនើប

គឺជាអង្គភាពអាជីវកម្មមួយដែលដំណើរការធ្វើអាជីវកម្មប្រកបមុខរបរស្ថិតនៅក្នុងផ្សារទំនើបនៃអគារខ្ពស់ដែលមានគ្រឹះស្ថានជាច្រើនកំពុងដំណើរការប្រកបមុខរបរអាជីវកម្ម។

៦. អង្គភាពអាជីវកម្មដែលកំពុងកាន់កាប់ផ្តាច់មុខក្នុងប្លុកមួយ ឬអគារដាច់ដោយឡែក

គឺជាអាជីវកម្មដែលមានលក្ខណៈដូចជារោងចក្រ ធនាគារ សាលារៀន វត្តអារាម/វិហារសាសនា មន្ទីរពេទ្យជាដើម កាន់កាប់ប្លុក ឬអគារដាច់ដោយឡែកតែឯង។

៧. អង្គភាពផ្សេងទៀត

អង្គភាពទាំងនេះ មានលក្ខណៈដូចជា ហាង ភោជនីយដ្ឋាន កន្លែងម៉ាស្សា ជាដើម។ ដែលស្ថិតក្រោមការគ្រប់គ្រងដាច់ដោយឡែកនៅក្នុងបរិវេណ ឬអគារនៃសណ្ឋាគារ រោងចក្រ ឬសាកលវិទ្យាល័យ។

ទំហំនៃទឹកនៃអង្គការ (Q7-3): ករណីនេះអាចត្រូវបានពន្យល់បញ្ជាក់ផ្ទាល់បន្ថែមដោយមន្ត្រីជំនាញ

ម៉ោងធ្វើអាជីវកម្ម (Q8-1, 2)

សំដៅលើម៉ោងដែលអង្គភាពសេដ្ឋកិច្ចបានបើកដំណើរការ និងបិទធ្វើអាជីវកម្មជាប្រចាំថ្ងៃ។ ប្រភេទនៃម៉ោងធ្វើអាជីវកម្មមានពីរប្រភេទ គឺពេលព្រឹកចាប់ពីម៉ោង ៧ ព្រឹក ដល់ ម៉ោង១២ថ្ងៃត្រង់ និងចាប់ពីម៉ោង១២ថ្ងៃត្រង់ ទៅដល់ម៉ោង ១២យប់។

ចំនួនអ្នកចូលរួមការងារ (Q10)

អ្នកចូលរួមការងារនៅក្នុងអង្គភាពសេដ្ឋកិច្ច សម្រាប់កំលុងពេលមួយសប្តាហ៍មុនថ្ងៃទី០១ ខែមីនា ឆ្នាំ២០២២។ ប្រសិនបើមានការផ្លាស់ប្តូរចំនួនអ្នកចូលរួមការងារ គឺត្រូវបានគិតជាមធ្យមរៀងរាល់ថ្ងៃ។ ការរាប់បញ្ចូលអ្នកចូលរួមការងារទាំងអស់ ដែលត្រូវបានជួលដោយអង្គភាពសេដ្ឋកិច្ច ហើយទទួលបានប្រាក់ខែ ឬប្រាក់ឈ្នួល ទោះបីជាត្រូវបានបញ្ជូនទៅអង្គភាពសេដ្ឋកិច្ចផ្សេងទៀតក៏ដោយ។ លើសពីនេះ មិនត្រូវរាប់បញ្ចូលអ្នកដែលធ្វើការនៅអង្គភាពសេដ្ឋកិច្ចផ្សេងទៀត មកធ្វើការនៅក្នុងអង្គភាពសេដ្ឋកិច្ចនេះទេ។ ក្នុងករណីនៃការវិវាយលំយន្តការកណ្តាល មិនត្រូវបានរាប់បញ្ចូលអ្នកចូលរួមការងារនៅសាខានៃអង្គភាពសេដ្ឋកិច្ចនោះទេ។ ម្ចាស់អាជីវកម្ម ត្រូវបានរាប់ជាអ្នកចូលរួមការងារ ប៉ុន្តែប្រធាន ឬនាយកប្រតិបត្តិដែលស្ថិតក្នុងតួនាទីផ្តល់ការងារឱ្យដល់កម្មករនិយោជិត ក៏មិនត្រូវបានរាប់បញ្ចូលក្នុងជំរឿនសេដ្ឋកិច្ចទេ។

(១). ម្ចាស់អាជីវកម្មដែលធ្វើការឱ្យអង្គភាពសេដ្ឋកិច្ចខ្លួនឯង (Q10-A1)

ម្ចាស់អាជីវកម្ម ឬអ្នកលក់ និងប្រធាន ឬនាយកដែលជាអ្នកគ្រប់គ្រង និងជាម្ចាស់អង្គភាពសេដ្ឋកិច្ច។

(២). អ្នកធ្វើការឱ្យគ្រួសារមិនយកប្រាក់ឈ្នួល (Q10-A2)

សំដៅលើបុគ្គល ដែលជាសមាជិកគ្រួសាររបស់ម្ចាស់អង្គភាពសេដ្ឋកិច្ច និងធ្វើការងារឱ្យអង្គភាពសេដ្ឋកិច្ច ក្រោមកិច្ចសន្យាមិនយកប្រាក់ឈ្នួល ឬប្រាក់កំរើ។

(៣). នាយកធ្វើការដែលទទួលបានប្រាក់ឈ្នួល (Q10-A3)

សំដៅលើបុគ្គលដែលជាសមាជិកគ្រួសារជួយអាជីវកម្មក្រោមកិច្ចសន្យាទទួលបានប្រាក់ឈ្នួល។

(៤). បុគ្គលិកនិយោជិតកម្មករធ្វើការជាប្រចាំ (Q10-A4)

សំដៅអ្នកដែលមានការងារធ្វើជាប្រចាំបន្ត ដែលមានរយៈពេលលើសពីមួយខែ។

(៥). កម្មករ/បុគ្គលផ្សេងទៀត ក្រៅពីបុគ្គលិកធ្វើការជាប្រចាំ (Q10-A5):

សំដៅលើបុគ្គលដែលធ្វើការងារមិនជាប្រចាំ ឬ មិនទៀងទាត់ ឬ មិនមានកិច្ចសន្យាការងារជាអចិន្ត្រៃយ៍។

(៦). បុគ្គលដែលចូលរួមការងារដោយស្ម័គ្រចិត្ត (Q10-B)

សំដៅលើបុគ្គលដែលចូលរួមដោយស្ម័គ្រចិត្តនៅក្នុងអង្គភាពសេដ្ឋកិច្ច ដោយគ្មានកិច្ចសន្យាការងារ និងគ្មានប្រាក់រង្វាន់សម្រាប់ការងារ ដូចជាប្រាក់ឈ្នួល ឬប្រាក់ខែ ដែលរួមមានព្រះសង្ឃ បុព្វជិត ជូនដី បងប្អូនស្រី ជាដើម។ ដែលពួកគេអាចនឹងទទួលបានរង្វាន់ជាវត្ថុ(របស់) ឬ ប្រាក់រង្វាន់។

ប្រភេទសកម្មភាពអាជីវកម្មចម្បង (Q11)

ក្នុងករណីអង្គការមានប្រភេទសកម្មភាពជាច្រើន គឺត្រូវបានយកសកម្មភាពអាជីវកម្មចម្បងដែលត្រូវគិតពិចារណាលើតម្លៃបន្ថែម ឬធនធានមនុស្សដែលបានប្រើប្រាស់។ ក្នុងករណីការិយាល័យទីស្នាក់ការកណ្តាល មានសកម្មភាពសាខារបស់ខ្លួន គឺមិនត្រូវបានយកមកពិចារណានោះទេ។

ចំនួនការិយាល័យសាខា (Q12)

ចំនួនការិយាល័យសាខាសរុបដែលមានការិយាល័យទីស្នាក់ការកណ្តាល សម្រាប់ការគ្រប់គ្រង ឃ្នាំង ឬអន្តេវាសិកដ្ឋានដែលបុគ្គលិករបស់អង្គការសេដ្ឋកិច្ចធ្វើការនោះ គឺត្រូវបានរាប់បញ្ចូល។

ចំនួនបុគ្គលិកនិយោជិតធម្មតា (Q14)

ចំនួនសរុបនៃនិយោជិតធម្មតាដែលបានចូលរួមទាំងនៅការិយាល័យទីស្នាក់ការកណ្តាល និងសាខា នៅដំណាច់ខែធ្នូ ឆ្នាំ២០២១។

ប្រភេទនៃសកម្មភាពអាជីវកម្មសំខាន់របស់អង្គការអាជីវកម្ម (Q14-1)

ក្នុងករណីអង្គការសេដ្ឋកិច្ចមានសកម្មភាពច្រើន ត្រូវបានយកសកម្មភាពចម្បងនៅក្នុងផ្នែកតម្លៃបន្ថែម ឬមានធាតុចូលដែលសំខាន់បំផុត។

ប្រភេទនៃសកម្មភាពអាជីវកម្មចម្បងបន្ទាប់បន្សំទីពីរ (Q14-2)

សកម្មភាពអាជីវកម្មចម្បងទីពីរ គឺត្រូវបានកំណត់លើតម្លៃបន្ថែមដែលមានភាគចំណែកធំបំផុតទីពីរ ឬកម្លាំងអ្នកចូលរួមការងារធំបំផុតទីពីរដែលបានប្រើប្រាស់នៅក្នុងដំណើរការអាជីវកម្មនៃអង្គការសេដ្ឋកិច្ច។

ចំនួនថ្ងៃធ្វើការក្នុងខែកុម្ភៈ ឆ្នាំ២០២២ (Q16-3)

ព័ត៌មានត្រូវបានទទួលពីអង្គការសេដ្ឋកិច្ចទោល និងការិយាល័យទីស្នាក់ការកណ្តាល នៃអង្គការសេដ្ឋកិច្ចដែលមានអង្គការច្រើន។

ចំណូលពីការលក់ ការចំណាយ និងប្រាក់ចំណេញ និងខាត ប្រចាំឆ្នាំ (Q16 និង 21)

ចំណូលពីការលក់ប្រចាំឆ្នាំ (Q16 និង Q 21)

(១). ករណីអង្គការសេដ្ឋកិច្ចដែលមានតារាងតុល្យការ ឬរបាយការណ៍ចំណូល

ទឹកប្រាក់សរុបនៅឆ្នាំ២០២១ និង ផលបូកនៃប្រាក់ចំណូលប្រតិបត្តិការ (Q21-1) និងប្រាក់ចំណូលផ្សេងទៀត (Q21-4) ដែលមាននៅក្នុងតារាងសំណួរអង្គការសេដ្ឋកិច្ចនៃជំរឿនសេដ្ឋកិច្ចឆ្នាំ២០២២។

(២). ករណីអង្គការសេដ្ឋកិច្ចដែលមិនមានតារាងតុល្យការ ឬរបាយការណ៍ចំណូល

ចំនួនទឹកប្រាក់នេះត្រូវបានប៉ាន់ប្រមាណអំពីគួលេខប្រចាំថ្ងៃ ឬប្រចាំខែក្នុងខែកុម្ភៈ ឆ្នាំ២០២២។ មានន័យថា មួយខែមុនខែនៃការធ្វើជំរឿន ឬខែចុងក្រោយបំផុត។ វិធីសាស្ត្រប៉ាន់ស្មាន គឺយកគួលេខចំណាយប្រចាំថ្ងៃគុណនឹង ៣៦៥ថ្ងៃ ឬគួលេខចំណាយប្រចាំខែគុណនឹង១២ខែ ហើយនិងវាអាស្រ័យលើការឆ្លើយតបទៅនឹងអថេរនៃតារាងសំណួរជំរឿនអង្គការសេដ្ឋកិច្ច។

ការចំណាយប្រចាំឆ្នាំ (Q16 និង Q21)

(១). ករណីអង្គភាពសេដ្ឋកិច្ចដែលមានតារាងតុល្យការ ឬរបាយការណ៍ចំណូល

ទឹកប្រាក់សរុបនៅឆ្នាំ២០២១ និងសរុបថ្លៃដើមប្រតិបត្តិការ (Q21-2) ចំណាយប្រតិបត្តិការ (Q21-5) ចំណាយ ការប្រាក់បង់ឱ្យនិវាសនជន (បុគ្គលដែលរស់នៅក្នុងកន្លែង ឬទីតាំងជាក់លាក់ណាមួយ ជាធម្មតាសម្រាប់រយៈពេល បន្ថែម (Q21-6)) ចំណាយការប្រាក់បង់ឱ្យនិវាសនជន (បុគ្គលដែលមិនរស់នៅទីកន្លែង ឬទីតាំងជាក់លាក់ណាមួយ ជាអចិន្ត្រៃយ៍ ឬរយៈពេលវែង (Q21-7) ប្រាក់ចំណេញ/ខាតមុនពេលបង់ពន្ធ (Q21-9) ដែលមាននៅក្នុងកម្រងតារាង សំណួរអង្គភាពសេដ្ឋកិច្ច។

(២). ករណីអង្គភាពសេដ្ឋកិច្ចដែលមិនមានតារាងតុល្យការ និងរបាយការណ៍លទ្ធផល(ចំណូល-ចំណាយ)

ចំនួនទឹកប្រាក់នេះ ត្រូវបានប៉ាន់ប្រមាណអំពីតួលេខប្រចាំថ្ងៃ ឬប្រចាំខែក្នុងខែកុម្ភៈ ឆ្នាំ២០២២។ មានន័យថា មួយខែមុនខែនៃការធ្វើជំរឿន ឬខែចុងក្រោយបំផុត។ វិធីសាស្ត្រប៉ាន់ស្មាន គឺយកតួលេខចំណាយប្រចាំថ្ងៃ គុណនឹង ៣៦៥ថ្ងៃ ឬតួលេខចំណាយប្រចាំខែគុណនឹង១២ខែ អាស្រ័យលើការឆ្លើយតបទៅនឹងកម្រងសំណួរជំរឿនសេដ្ឋកិច្ច។

ប្រាក់ខែ និងប្រាក់ឈ្នួលបុគ្គលិក និយោជិតកម្មករ ប្រចាំឆ្នាំ (Q16 និង Q21)

(១). ករណីអង្គភាពសេដ្ឋកិច្ច ដែលមានតារាងតុល្យការ ឬរបាយការណ៍ចំណូល ចំណាយ

ចំនួនទឹកប្រាក់សរុបសម្រាប់ឆ្នាំ២០២១ និងឆ្លើយតបទៅសំណួរ (Q21-5-1) (ចំណាយប្រាក់ខែ និងប្រាក់ឈ្នួល) ក្នុងតារាងសំណួរអង្គភាពសេដ្ឋកិច្ច។ ទោះបីយ៉ាងណាសំណួរ (Q21-5-1) មិនបានរាប់បញ្ចូលប្រាក់ខែ និងប្រាក់ឈ្នួល សម្រាប់អ្នកគ្រប់គ្រង និងនិយោជិតកម្មករនៅក្នុងផ្នែកផលិតកម្ម។ ប្រាក់ខែ និងប្រាក់ឈ្នួលទាំងនោះ ត្រូវបានបញ្ចូលក្នុង សំណួរអង្គភាពសេដ្ឋកិច្ច (Q21-2-1)។

(២). ករណីអង្គភាពសេដ្ឋកិច្ច ដែលមិនមានតារាងតុល្យការ និងរបាយការណ៍ចំណូល ចំណាយ

ផ្អែកតាមការវិភាគព័ត៌មានខាងលើ ចំពោះករណី“ការចំណាយប្រចាំឆ្នាំ” ត្រូវបានអនុវត្តប្រមូលទិន្នន័យមាននៅក្នុង តារាងសំណួរអង្គភាពសេដ្ឋកិច្ចក្នុងផ្នែកចំណាយប្រតិបត្តិការ(Q16-2) ត្រូវបានជំនួសដោយសំណួរចំណាយលើប្រាក់ខែ និងប្រាក់ឈ្នួលបុគ្គលិក (Q16-2-1)។

ប្រាក់ចំណេញ និងខាត ប្រចាំឆ្នាំ របស់អង្គភាពសេដ្ឋកិច្ច

ប្រាក់ចំណេញ និងខាតប្រចាំឆ្នាំ = ការលក់ប្រចាំឆ្នាំ - ការចំណាយប្រចាំឆ្នាំ

អនុបាតនៃតម្លៃពលកម្មធៀបទៅនឹងការលក់

អនុបាតនៃចំណាយពលកម្ម = ចំណាយប្រាក់ខែ និងប្រាក់ឈ្នួលប្រចាំឆ្នាំ / ការលក់ប្រចាំឆ្នាំ × 100

(១) ប្រាក់ចំណេញដុល

ប្រាក់ចំណេញដុល គឺជាភាពខុសគ្នារវាងចំណូលប្រតិបត្តិការ (Q21-1) និងថ្លៃដើមប្រតិបត្តិការ (Q21-2)។

ទ្រព្យសកម្មរយៈពេលវែង (Fixed Assets “Q17-1”)

សរុបទ្រព្យសកម្មរយៈពេលវែងរបស់អង្គការសេដ្ឋកិច្ចដែលមាននៅដំណាច់ខែធ្នូ ឆ្នាំ២០២១ រួមមាន៖ ១.ដីធ្លី របស់សហគ្រាស ២.ការរៀបចំតុបតែងលម្អដីរបស់សហគ្រាស ៣.សំណង់អគាររបស់សហគ្រាស ៤.សំណង់អគារលើ ដីធ្លីក្រោមភតិសន្យា ៥.ទ្រព្យសកម្មរយៈពេលវែងកំពុងដំណើរការ ៦.រោងចក្រ (ក្រៅពីអគារ) និងបរិក្ខារ ៧.កេរ្តិ៍ឈ្មោះ/ មូលនិធិពាណិជ្ជកម្ម ៨. ចំណាយបង្កើតសហគ្រាសដំបូង ៩.ទ្រព្យសកម្មក្រោមភតិសន្យា និងបុព្វលាភនៃការប្រើប្រាស់ ១០.វិនិយោគក្នុងសហគ្រាសដទៃ ១១. ទ្រព្យសកម្មរយៈពេលវែងផ្សេងៗ។

ទ្រព្យសកម្មរយៈពេលខ្លី (Q17-2)

ទ្រព្យសកម្មរយៈពេលខ្លីនៅដំណាច់ខែធ្នូ ឆ្នាំ២០២១ រួមមាន ១ចំនួនសន្និធិវត្ថុធាតុដើម និងសម្ភារផ្គត់ផ្គង់ ២.ស្តុក ទំនិញសម្រាប់លក់ ៣.ស្តុកផលិតផលសម្រេច ៤.ផលិតផលកំពុងដំណើរការ ៥.គណនីត្រូវទទួល/អតិថិជន ៦.គណនីត្រូវ ទទួលផ្សេងៗ ៧.ចំណាយបានកត់ត្រាមុន ៨.សាច់ប្រាក់នៅក្នុងបេឡា និងធនាគារ ៩.ឥណទានប្រាក់ដោះពន្ធលើប្រាក់ ចំណូល ១០.ឥណទានពន្ធអាករលើតម្លៃបន្ថែម ១១.ឥណទានពន្ធអាករដទៃទៀត ១២.ទ្រព្យសកម្មរយៈពេលខ្លីផ្សេងៗ ១៣. លម្អៀងពីការប្តូរប្រាក់នៃទ្រព្យសកម្ម។

មូលនិធិ (Q18)

ចំនួនសរុបមូលនិធិដែលមាននៅដំណាច់ខែធ្នូ ឆ្នាំ២០២១៖ ១.មូលធន/មូលធនភាគហ៊ុន ២.តម្លៃលើសនៃការ លក់បំណុលភាគហ៊ុន ៣.មូលធនបម្រុងតាមច្បាប់ ៤.លម្អៀងលើសនៃការវាយតម្លៃឡើងវិញនូវទ្រព្យសកម្ម ៥.មូលធន បម្រុងផ្សេងៗ ៦.លទ្ធផលចំណេញ /(ខាត) យោងពីមុន និងក្នុងឆ្នាំការិយបរិច្ឆេទយោង។

បំណុលរយៈពេលវែង (Q19)

សរុបបំណុលរយៈពេលវែងរបស់អង្គការសេដ្ឋកិច្ចដែលមាននៅដំណាច់ខែធ្នូ ឆ្នាំ២០២១ ដូចជា៖ ១.បំណុល ភាគីជាប់ទាក់ទិន ២.បំណុលធនាគារ និងបំណុលភាគីមិនជាប់ទាក់ទិនផ្សេងៗ ៣.សំវិធានធន និង ៤.បំណុលរយៈ ពេលវែងផ្សេងៗ

បំណុលរយៈពេលខ្លី (Q20)

សរុបបំណុលរយៈពេលខ្លីរបស់អង្គការសេដ្ឋកិច្ចដែលមាននៅដំណាច់ខែធ្នូ ឆ្នាំ២០២១ រួមមាន៖ ១.សាច់ប្រាក់ ដកពីធនាគារលើសប្រាក់បញ្ញើ (ឥណទានវិបារូប័រ) ២.ចំណែកចរន្តនៃបំណុលមានការប្រាក់ ៣.គណនីត្រូវសងបុគ្គល ជាប់ទាក់ទិន (ភាគីសម្ព័ន្ធភាគី) ៤.គណនីត្រូវសងផ្សេងៗ ៥.ចំណូលកត់មុន ៦.គណនីចំណាយបង្គរ និងបំណុលរយៈ ពេលខ្លីផ្សេងៗ ៧.សំវិធានធន ៨.ពន្ធលើប្រាក់ចំណូលត្រូវបង់ និងពន្ធអាករផ្សេងៗត្រូវបង់ ៩.លម្អៀងពីការប្តូរប្រាក់នៃ ទ្រព្យសកម្ម។

របាយការណ៍លទ្ធផលនៅក្នុងឆ្នាំ២០២១ ដែលកត់ត្រាអំពីចំណូល និងចំណាយតាម ប្រព័ន្ធគណនេយ្យបង្ក (Q21) និងចំណូលប្រតិបត្តិការ (Q21-1)

ចំណូលប្រតិបត្តិការរបស់អង្គការសេដ្ឋកិច្ច រួមមាន៖ ១.ចំណូលពីការលក់ផលិតផលដែលបានផលិតក្នុងវិស័យផ្នែកកម្មវិស័យ ២.ការលក់ទំនិញ និង ៣.ការផ្គត់ផ្គង់សេវា។

ថ្លៃដើមប្រតិបត្តិការ (Q21-2)

១.ថ្លៃដើមផលិតផលបានលក់របស់សហគ្រាសផលិតកម្ម ២.ថ្លៃដើមទំនិញបានលក់របស់សហគ្រាសក្រៅពីផលិតកម្ម និង៣.ថ្លៃដើមសេវាបានផ្គត់ផ្គង់។

ប្រាក់ចំណូលផ្សេងទៀត (Q21-3)

ប្រាក់ចំណូលផ្សេងៗរួមមាន៖ ចំណូលពីការជួលបានទទួល ឬត្រូវទទួល ចំណូលពីសួយសារបានទទួល ឬត្រូវទទួល និងចំណូលបន្ទាប់បន្សំដទៃទៀត ដូចជា៖ ឧបត្ថម្ភធន ចំណូលពីភាគលាភបានទទួល ឬត្រូវទទួល ចំណូលពីការប្រាក់បានទទួល ឬត្រូវទទួល ផលចំណេញ/តម្លៃលើសពីការលក់ទ្រព្យសកម្មរយៈពេលវែង ផលចំណេញពីការលក់មូលបត្រ/សញ្ញាប័ណ្ណ ភាគចំណេញពីប្រតិបត្តិការរួមគ្នា ផលចំណេញពីការប្តូរប្រាក់សម្រេចបាន ផលចំណេញពីការប្តូរប្រាក់មិនទាន់សម្រេចបាន និងចំណូលដទៃទៀត។

ចំណាយប្រតិបត្តិការ (Q21-4):

ចំណាយប្រតិបត្តិការរបស់អង្គការសេដ្ឋកិច្ច រួមមាន៖ ១).ចំណាយប្រាក់បៀវត្ស និងប្រាក់ឈ្នួល ២).ចំណាយប្រេង ឧស្ម័ន អគ្គិសនី និងទឹក ៣).ចំណាយធ្វើដំណើរ និងចំណាយស្នាក់នៅ ៤).ចំណាយដឹកជញ្ជូន ៥).ចំណាយលើការជួល ៦).ចំណាយលើការថែទាំ និងជួសជុល ៨).ចំណាយលើការកម្សាន្តសប្បាយ ៨).ចំណាយកម្រៃដើងសារ ផ្សាយពាណិជ្ជកម្ម និងចំណាយការលក់ ៩).ចំណាយបង់ពន្ធ និងអាករផ្សេងៗ ១០).ចំណាយលើអំណោយ ១១).ចំណាយសេវាគ្រប់គ្រង ពិគ្រោះយោបល់ បច្ចេកទេស និងសេវាប្រហាក់ប្រហែល ១២).ចំណាយលើសួយសារ ១៣).ចំណាយលើបំណុលទារមិនបាន ១៤).ចំណាយរំលស់ ១៥).ការកើនឡើង/ថយចុះ នូវសំវិធានធន ១៦).ខាតពីការលក់ទ្រព្យសកម្មរយៈពេលវែង ១៧).ខាតពីការប្តូរប្រាក់សម្រេចបាន ១៨).ខាតពីការប្តូរប្រាក់មិនទាន់សម្រេចបាន ១៩).ចំណាយផ្សេងៗ។ ចំណាយដែលកើតឡើងនៅក្នុងផ្នែកផលិតកម្ម មិនត្រូវបានរាប់បញ្ចូលក្នុងចំណាយប្រតិបត្តិការដែលបានរាយខាងលើទេ ប្រសិនបើមានណាមួយត្រូវបញ្ចូលនៅក្នុងសំណួរ (Q21-2-1)។

ចំណាត់ថ្នាក់នៃអង្គការសេដ្ឋកិច្ចតាមវិស័យសកម្មភាពសេដ្ឋកិច្ច (Q11)

វិស័យសំខាន់នៃវិស័យឧស្សាហកម្ម ត្រូវបានធ្វើចំណាត់ថ្នាក់ដោយផ្អែកតាមប្រភេទនៃសកម្មភាពអាជីវកម្មចម្បងរបស់អង្គការសេដ្ឋកិច្ចដែលបានសម្គាល់និម្មិតអង្គការសេដ្ឋកិច្ច ឬអ្នកតំណាង។ ការកំណត់បែងចែកអង្គការសេដ្ឋកិច្ចតាមវិស័យសកម្មភាពសេដ្ឋកិច្ច គឺត្រូវបានប្រើប្រាស់ចំណាត់ថ្នាក់វិស័យឧស្សាហកម្មស្តង់ដារអន្តរជាតិរបស់អង្គការសហប្រជាជាតិ ឬហៅថា UN, ISIC Rev.4 (United Nation, International Standard Industrial Classification Revision 4)។

របាយការណ៍វិភាគសង្ខេបអំពីលទ្ធផលចុងក្រោយនៃជំរឿនសេដ្ឋកិច្ច នៅព្រះរាជាណាចក្រកម្ពុជា ឆ្នាំ២០២២

ជំរឿនសេដ្ឋកិច្ចនៅព្រះរាជាណាចក្រកម្ពុជា ឆ្នាំ២០២២ ត្រូវបានធ្វើដោយកំណត់យកថ្ងៃទី០១ ខែមីនា ឆ្នាំ២០២២ ជាកាលបរិច្ឆេទយោង។ ការធ្វើជំរឿនសេដ្ឋកិច្ច ឆ្នាំ២០២២ គ្របដណ្តប់លើអង្គការសេដ្ឋកិច្ចមានទីតាំងជាក់លាក់អចិន្ត្រៃយ៍ ទាំងអស់ ដែលស្ថិតក្នុងដែនដីនៃព្រះរាជាណាចក្រកម្ពុជា។ លទ្ធផលចុងក្រោយនៃការធ្វើជំរឿនសេដ្ឋកិច្ចឆ្នាំ២០២២ នឹងត្រូវផ្សព្វផ្សាយនៅខែសីហា ឆ្នាំ២០២៣ បន្ទាប់ពីការប្រព្រឹត្តកម្មទិន្នន័យ និងវិភាគទិន្នន័យអស់រយៈពេលជាងមួយឆ្នាំ ដូចមានខ្លឹមសង្ខេបខាងក្រោម៖

១. សរុបអង្គការសេដ្ឋកិច្ចនៅក្នុងប្រទេសកម្ពុជា មានចំនួន ៧៥៣.៦៧០ អង្គការសេដ្ឋកិច្ច

នៅប្រទេសកម្ពុជាមានអង្គការសេដ្ឋកិច្ចចំនួន ៧៥៣.៦៧០សហគ្រាស គិតត្រឹមថ្ងៃទី០១ ខែមីនា ឆ្នាំ២០២២ ជាលទ្ធផលចុងក្រោយនៃជំរឿនសេដ្ឋកិច្ចនៅព្រះរាជាណាចក្រកម្ពុជា ឆ្នាំ២០២២។ ចំនួនអ្នកចូលរួមការងារនៅក្នុងអង្គការសេដ្ឋកិច្ចមានចំនួន ២.៩៨០.៥៦៩នាក់ ក្នុងនោះ បុរសមាន ១.១៣៩.២០៧ នាក់ ស្មើនឹង ៣៨,២% និងស្ត្រីមាន ១.៨៤១.៣៦២នាក់ ស្មើនឹង ៦១,៨% (មើលតារាង១.១ និង តារាង១១.១.១)។ ប្រសិនបើករណីមិនរាប់បញ្ចូលអង្គការសេដ្ឋកិច្ចតាមចិញ្ចើមផ្លូវទេនោះ ចំនួនអង្គការសេដ្ឋកិច្ចទាំងអស់មានចំនួន ៦៧៦.៥៩៧ សហគ្រាស និងមានអ្នកចូលរួមការងារសរុបនៅក្នុងអង្គការសេដ្ឋកិច្ចចំនួន ២.៨៦៤.២៥៦ នាក់ (មើលតារាង១.៧.១ និងតារាង១១.៧.១)។

បើប្រៀបធៀបលទ្ធផលចុងក្រោយនៃជំរឿនសេដ្ឋកិច្ចឆ្នាំ២០២២ ទៅនឹងលទ្ធផលនៃជំរឿនសេដ្ឋកិច្ចនៅឆ្នាំ២០១១ បានឱ្យដឹងថាចំនួនអង្គការសេដ្ឋកិច្ចនៅឆ្នាំ២០២២ បានកើនឡើងប្រមាណ ៤៩% ជាមួយនឹងអត្រាកំណើនប្រចាំឆ្នាំមាន ៣,៧%។ នៅកំលុងពេលដូចគ្នានេះដែរ មានអ្នកចូលរួមការងារបានកើនឡើងដល់ ៧០,៩% ដែលបណ្តាលឱ្យអត្រាកំណើនប្រចាំឆ្នាំមានប្រមាណ ៥% ដែលមានកម្រិតខ្ពស់ជាងអត្រាកំណើនប្រជាជនគួរឱ្យកត់សម្គាល់ ដែលមានប្រមាណ ១,៤% តែប៉ុណ្ណោះ។

ចំនួនអង្គការសេដ្ឋកិច្ចភាគច្រើន គឺមានម្ចាស់ជាជនជាតិកម្ពុជា ដែលមានប្រមាណ ៩៩,១% នៃអង្គការសេដ្ឋកិច្ចសរុបទាំងអស់នៅប្រទេសកម្ពុជា ឆ្នាំ២០២២ (មើលតារាង ២.២.១ និង តារាង ២.២.៣)។ ចំនួនអង្គការសេដ្ឋកិច្ចដែលមានម្ចាស់ជាជនជាតិកម្ពុជា មានប្រមាណ ៧៤៧.០១០ សហគ្រាស (៩៩,១%) ហើយនិងអង្គការសេដ្ឋកិច្ចដែលមានម្ចាស់ជាជនជាតិចិនមាន ២.៦០៨ សហគ្រាស (០,៣%) ម្ចាស់ជាជនជាតិវៀតណាមមាន ១.៥៨១ សហគ្រាស (០,២%) ម្ចាស់ជាជនជាតិអាស៊ីផ្សេងៗទៀតមាន ១.១៩៨ សហគ្រាស (០,២%) និងជនជាតិកូរ៉េខាងត្បូងមាន ៤៣៩ សហគ្រាស (០,១%)។ ចំណែកអង្គការសេដ្ឋកិច្ចដែលម្ចាស់បរទេសមានភាគហ៊ុនជាមួយកម្ពុជា គឺមានតិចជាង ១% នៅឆ្នាំ២០២២។ លំនាំគំរូនៃរចនាសម្ព័ន្ធសេដ្ឋកិច្ច គឺមានលក្ខណៈលំនាំស្រដៀងគ្នាទៅនឹង ករណីស្ថានភាពសេដ្ឋកិច្ចនៅក្នុងឆ្នាំ២០១១ ដែរ ដែលមានចំនួនអង្គការសេដ្ឋកិច្ចមាន ៩៨,៩% នៃអង្គការសេដ្ឋកិច្ចទាំងអស់នៅកម្ពុជា។

បើប្រៀបធៀបទៅនឹងលទ្ធផលទិន្នន័យជំរឿនសេដ្ឋកិច្ចឆ្នាំ២០១១ (EC2011) ចំនួនអង្គការសេដ្ឋកិច្ចដែលមិនត្រូវបានរាប់បញ្ចូលអង្គការសេដ្ឋកិច្ចតាមចិញ្ចើមផ្លូវទេនោះ ចំនួនអង្គការសេដ្ឋកិច្ចបានកើនឡើងចំនួន ២១៣.២៣៤

សហគ្រាស ស្មើនឹង ៤៦% នៅខណៈដែលចំនួនអង្គការសេដ្ឋកិច្ចតាមចិញ្ចើមផ្លូវ បានកើនឡើងចំនួន ៣៥.៣០២ សហគ្រាស ស្មើនឹង ៨៤% នៃអង្គការសេដ្ឋកិច្ចសរុប។

ផ្អែកលើលទ្ធផលនៃជំរឿនសេដ្ឋកិច្ចនេះ បានបង្ហាញថាចំនួនអង្គការសេដ្ឋកិច្ចតាមចិញ្ចើមផ្លូវមានអត្រាកំណើនខ្ពស់ជាងអង្គការសេដ្ឋកិច្ចផ្សេងទៀតនៅក្នុងចន្លោះរវាងឆ្នាំ២០១១ និង ឆ្នាំ២០២២។

២. ចំនួនអង្គការសេដ្ឋកិច្ចដែលមានអ្នកចូលរួមការងារ១ ឬ២នាក់ មានចំនួនច្រើនជាង ៨០%

ចំនួនអង្គការសេដ្ឋកិច្ចដែលមានអ្នកចូលរួមការងារ១នាក់ ឬ២នាក់ មានប្រមាណ ៦២១.០២៨ សហគ្រាស ស្មើនឹង ៨២,៤% និងមានទំហំនៃអ្នកចូលរួមការងារ២នាក់ មានប្រមាណ ២៥៣.៨៥៧ សហគ្រាស ស្មើនឹង៣៣,៧%។ ដូចនេះ ចំនួនអង្គការសេដ្ឋកិច្ចដែលមានទំហំនៃអ្នកចូលរួមការងារ១នាក់ ឬ២នាក់ គឺមានចំណែកភាគច្រើនបំផុតនៅក្នុងចំនួនសរុបអង្គការសេដ្ឋកិច្ចនៅកម្ពុជា (មើលតារាង១.១)។

ចំនួនអង្គការសេដ្ឋកិច្ចដែលមានអ្នកចូលរួមការងារពី៥នាក់ ឬច្រើនជាង ដែលជាក្រុមធំបន្ទាប់គឺមានប្រមាណ ៥៣.៧២៤ សហគ្រាស ស្មើនឹង៧,២% នៃចំនួនអង្គការសេដ្ឋកិច្ចសរុប។ ចំនួនអង្គការសេដ្ឋកិច្ចដែលមានអ្នកចូលរួមការងារ១០នាក់ ឬច្រើនជាង មានប្រមាណ ២០.៨២០ សហគ្រាស ស្មើនឹង ២,៨%។ ចំនួនអង្គការសេដ្ឋកិច្ចដែលមានអ្នកចូលរួមការងារ១០០នាក់ ឬច្រើនជាង មានប្រមាណ ១.៨៧០ ស្មើនឹង ០,២% និងចំនួនអង្គការសេដ្ឋកិច្ចដែលមានអ្នកចូលរួមការងារ១០០០នាក់ ឬច្រើនជាង មានប្រមាណ ២៩៥ សហគ្រាស តែប៉ុណ្ណោះ។ មានន័យថានៅប្រទេសកម្ពុជា ចំនួនអង្គការសេដ្ឋកិច្ចខ្នាតធំ គឺមានអត្រាសមាមាត្រទាបបំផុតនៃចំនួនអង្គការសេដ្ឋកិច្ចសរុប (មើលតារាង១.១)។

សម្រាប់រយៈពេលដូចគ្នា ចំនួនអ្នកចូលរួមការងារសម្រាប់នៅអង្គការសេដ្ឋកិច្ចដែលមានទំហំនៃអ្នកចូលរួមការងារចាប់ពី៥នាក់ ឬច្រើនជាង គឺមានអ្នកចូលរួមការងារប្រមាណ ១,៨៤ លាននាក់ ស្មើនឹង ៦១,៩% នៃអ្នកចូលរួមការងារសរុប។ អង្គការសេដ្ឋកិច្ចដែលមានទំហំនៃអ្នកចូលរួមការងារ១០នាក់ ឬច្រើនជាង មានអ្នកចូលរួមការងារប្រមាណ ១,៦៣លាន ស្មើនឹង ៥៥,០% និងអង្គការសេដ្ឋកិច្ចដែលមានទំហំនៃអ្នកចូលរួមការងារចាប់ពី១០០នាក់ ឬច្រើនជាង មានអ្នកចូលរួមការងារប្រមាណ ១,២១លាននាក់ ស្មើនឹង ៤០,៨% និងអង្គការសេដ្ឋកិច្ចដែលមានទំហំនៃអ្នកចូលរួមការងារចាប់ពី១០០០នាក់ ឬច្រើនជាង មានអ្នកចូលរួមការងារប្រមាណ ៦៦៣.៤២៦ នាក់ ស្មើនឹង ២២,៣%។ ដូច្នេះទោះបីជាចំនួនអង្គការសេដ្ឋកិច្ចធំៗមានចំនួនតិចនៅក្នុងប្រទេសកម្ពុជា ប៉ុន្តែអង្គការសេដ្ឋកិច្ចទាំងនេះនៅតែមានសមាមាត្រអ្នកចូលរួមការងារខ្ពស់បំផុត (មើលតារាង ១១.១.១)។

៣. អង្គការសេដ្ឋកិច្ចថ្មីមានប្រមាណ ២៤១.៨២១ សហគ្រាស ស្មើនឹង មួយភាគបី(១/៣)នៃអង្គការសេដ្ឋកិច្ចសរុប

ចំនួនអង្គការសេដ្ឋកិច្ចថ្មីមាន ២៤១.៨២១ សហគ្រាស ដែលបានចាប់ផ្តើមធ្វើអាជីវកម្មនៅចន្លោះរវាងនៅថ្ងៃទី០១ ខែមករា ឆ្នាំ២០២០ និងថ្ងៃទី០១ ខែមីនា ឆ្នាំ២០២២។ អង្គការសេដ្ឋកិច្ចថ្មីៗមានប្រមាណ ៣២,១% នៃអង្គការសេដ្ឋកិច្ចសរុប។ អង្គការសេដ្ឋកិច្ចថ្មីទាំងនេះ បានកើតមានឡើងនៅក្នុងខែមករា ឆ្នាំ២០២០ ឬនៅក្នុងកំលុងពេលដែលប្រទេសកម្ពុជាបានទទួលរងការរាតត្បាតនៃជំងឺកូវីដ១៩ផងដែរ (មើលតារាង១.៩.១)។

៤. អាជីវកម្មតាមចិញ្ចើមផ្លូវ មានអង្គភាពសេដ្ឋកិច្ចចំនួន ៧៧.០៧៣ សហគ្រាស

អង្គភាពសេដ្ឋកិច្ចដែលធ្វើសកម្មភាពអាជីវកម្មតាមចិញ្ចើមផ្លូវ គឺជាអង្គភាពអាជីវកម្មដែលមានលក្ខណៈដូចជា តូប ឬស្តង់ដាំដើម ដែលមានទីតាំងអាជីវកម្មជាក់លាក់នៅលើចិញ្ចើមផ្លូវ។ អង្គភាពសេដ្ឋកិច្ចធ្វើអាជីវកម្មតាមចិញ្ចើមផ្លូវ មានប្រមាណ ១០,២% នៃចំនួនអង្គភាពសេដ្ឋកិច្ចសរុប។ បន្ថែមលើសពីនេះ អង្គភាពអាជីវកម្មតាមចិញ្ចើមផ្លូវដែលមាន តំណាងជាស្ត្រី មានប្រមាណ ៧៥% នៃអាជីវកម្មតាមចិញ្ចើមផ្លូវសរុប។ អង្គភាពអាជីវកម្មតាមចិញ្ចើមផ្លូវដែលមានអ្នក ចូលរួមការងារមានទំហំ១នាក់ ឬ២នាក់ មានប្រមាណ ៨៩% នៃអ្នកចូលរួមធ្វើការងារដែលមានម្ចាស់អង្គភាពអាជីវកម្ម ដែលមានតំណាងជាស្ត្រី (មើលតារាង ១.៧.១)។

៥. សហគ្រាសឯកកម្មសិទ្ធិរូបវន្តបុគ្គល មានប្រមាណ ៩៦,៥%

អង្គភាពសេដ្ឋកិច្ច គឺជាសហគ្រាសឯកកម្មសិទ្ធិ ឬ រូបវន្តបុគ្គល មានចំនួនប្រមាណ ៧៣៤.៧៣៩ សហគ្រាស ស្មើនឹង ៩៦,៥% នៃអង្គភាពសេដ្ឋកិច្ចសរុបនៅឆ្នាំ២០២២(មើលតារាង១.៤.១)។ លទ្ធផលជំរឿនសេដ្ឋកិច្ចឆ្នាំ២០២២ បានបង្ហាញថានៅប្រទេសកម្ពុជា មានអង្គភាពសេដ្ឋកិច្ចភាគច្រើនបំផុត ត្រូវបានគ្រប់គ្រង និងកាន់កាប់ធ្វើប្រតិបត្តិការ អាជីវកម្ម ដោយមនុស្សតែម្នាក់(ឬម្ចាស់ម្នាក់ឯង)។ បន្ថែមលើពីនេះ ចំនួនអ្នកចូលរួមការងារក្នុងអង្គភាពសេដ្ឋកិច្ច ប្រភេទនេះ មានចំនួនប្រមាណ ២.៨១៤.៧៧៥ នាក់ ស្មើនឹង ៩៤% នៃអ្នកចូលរួមការងារសរុបនៅក្នុងឆ្នាំ២០២២ (មើលតារាង១១.៤.១)។ ផ្អែកលើទិន្នន័យលទ្ធផលជំរឿនសេដ្ឋកិច្ចឆ្នាំ២០១១ បានបង្ហាញថាអង្គភាពសេដ្ឋកិច្ចប្រភេទ នេះ គឺមានចំនួនច្រើនលើសលុបផងដែរប្រមាណ ៩៦,០% នៃអង្គភាពសេដ្ឋកិច្ចសរុបនៅឆ្នាំ២០១១។

៦. ម្ចាស់អង្គភាពសេដ្ឋកិច្ច “ មានកម្មសិទ្ធិកាន់កាប់ទីតាំងអាជីវកម្ម” មានប្រមាណជិត ៧៣%

បើពិនិត្យលើកម្មសិទ្ធិកាន់កាប់ទីកន្លែងអាជីវកម្ម បានបង្ហាញថាអង្គភាពសេដ្ឋកិច្ច មានចំនួនប្រមាណ ៧២,៧% ដែលមានកម្មសិទ្ធិកាន់កាប់ទីកន្លែងអាជីវកម្ម។ មានន័យថា ចំនួនអង្គភាពសេដ្ឋកិច្ចដែលមានកម្មសិទ្ធិកាន់កាប់ទីកន្លែង អាជីវកម្ម គឺមានកម្រិតចំនួនខ្ពស់នៅក្នុងប្រទេសកម្ពុជា(មើលតារាង១.៦)។ ផ្អែកតាមលទ្ធផលជំរឿនសេដ្ឋកិច្ចក៏បាន បង្ហាញថា ការកើនឡើងនៃចំនួនអង្គភាពសេដ្ឋកិច្ចដែលមានកម្មសិទ្ធិកាន់កាប់ទីកន្លែងអាជីវកម្មនៅឆ្នាំ២០១១ គឺមាន អត្រារួមចំណែកប្រមាណ ៦៧,៨% នៃចំនួនអង្គភាពសេដ្ឋកិច្ចទាំងអស់ដែលវាមានអត្រាកម្រិតខ្ពស់ផងដែរ។

៧. “ទីតាំងមូលដ្ឋានអាជីវកម្មនៃអង្គភាពសេដ្ឋកិច្ច” ដែលមានក្រឡាផ្ទៃទំហំធំជាង១០ម៉ែត្រការ៉េ មានប្រមាណ ៦១,០%

បើពិនិត្យលើទំហំនៃទីតាំងមូលដ្ឋានអាជីវកម្មរបស់អង្គភាពសេដ្ឋកិច្ច ដែលមានក្រឡាផ្ទៃធំជាង១០ម៉ែត្រការ៉េ មានប្រមាណជិត ៦១,០% នៃចំនួនអង្គភាពសេដ្ឋកិច្ចសរុប។ ទិន្នន័យលទ្ធផលជំរឿននេះ បង្ហាញថាអំពីទំហំនៃទីកន្លែង អាជីវកម្មមានការកើនឡើងចាប់តាំងពីឆ្នាំ២០១១ ដែលក្នុងនោះ អង្គភាពសេដ្ឋកិច្ចមានតិចជាង ៥០,០% ដែលមានទំហំ ផ្ទៃក្រឡានៃទីកន្លែងអាជីវកម្មតូចជាង១០ម៉ែត្រការ៉េ។ នៅខណៈពេលដូចគ្នានេះដែរ អង្គភាពសេដ្ឋកិច្ចដែលមានទំហំទី កន្លែងអាជីវកម្មចាប់ពី១០០ម៉ែត្រការ៉េ មានប្រមាណ ១២,០% នៅឆ្នាំ២០២២ ដែលបានកើនឡើងអត្រាប្រមាណ ៥,០% បើធៀបនឹងកំណើនតាមអត្រាប្រមាណ ៧,២% នៅឆ្នាំ២០១១ (មើលតារាង១-៨)។

៨. “អាជីវកម្មលក់ដុំ និងលក់រាយ និងជួសជុលយានយន្ត និងទោចក្រយានយន្ត” មានប្រមាណជិត ៦៦,០% នៃ ចំនួនអង្គការសេដ្ឋកិច្ចសរុប

ចំនួនអង្គការសេដ្ឋកិច្ច បែងចែកតាមចំណាត់ថ្នាក់វិស័យឧស្សាហកម្មស្តង់ដារអន្តរជាតិជំនាន់ទី៤ (ISIC Rev4) របស់អង្គការសហប្រជាជាតិ បានបង្ហាញថាវិស័យផ្នែក “អាជីវកម្មលក់ដុំ និងលក់រាយ និងជួសជុលយានយន្ត និង ទោចក្រយានយន្ត” (ផ្នែក G) មានចំនួនអង្គការសេដ្ឋកិច្ចច្រើនបំផុតចំនួនប្រមាណ ៤៩៤.៥៥២ សហគ្រាស ស្មើនឹង ៦៥,៦% នៃអង្គការសេដ្ឋកិច្ចសរុប។ ចំនួនអង្គការសេដ្ឋកិច្ចមានចំណែកភាគច្រើនបន្ទាប់ គឺស្ថិតក្នុងវិស័យ (ផ្នែក I) “សកម្មភាពស្នាក់នៅ និងសេវាកម្មមូលដ្ឋាន” មានប្រមាណ ១០៦.៩៧៧ សហគ្រាស ស្មើនឹង ១៤,២% នៃចំនួនអង្គការ សេដ្ឋកិច្ចសរុប ដោយបញ្ចូលរួមទាំងផ្នែក “សកម្មភាពសេវាកម្មភោជនីយដ្ឋាន និងអាហារចល័ត” (លេខកូដ៥៦១០) និង “សកម្មភាពផលិតនិងកម្មន្តសាល” (ផ្នែក C) មានប្រមាណ ៥០.០២៨ សហគ្រាស ស្មើនឹង ៦,៦% នៃចំនួនអង្គការ សេដ្ឋកិច្ចសរុប។ វិស័យផ្នែកសកម្មភាពសេវាកម្មផ្សេងទៀត (ផ្នែក S) មានប្រមាណ ៥២.៣៧៨ សហគ្រាស ស្មើនឹង ៦,៩% ដោយបញ្ចូលរួមទាំងផ្នែក “សកម្មភាពកែសម្រួលផ្សេងៗ និងអ៊ុតសក់ កាត់សក់” (លេខកូដ៥៦០២) និងផ្នែក “សកម្មភាព សេវាសុខាភិបាល និង កិច្ចការសង្គម” (ផ្នែក Q) មានប្រមាណ ១២.២២០ សហគ្រាស ស្មើនឹង ១,៦% បញ្ចូល រួមទាំងផ្នែកសកម្មភាព “វេជ្ជសាស្ត្រ និងទន្តសាស្ត្រ” (លេខកូដ៨៦២០) សកម្មភាពមន្ទីរពេទ្យ (លេខកូដ៨៦១០) និង “សកម្មភាពការសិក្សាអប់រំ” (ផ្នែក P) មានប្រមាណ ១២.២៨៣ សហគ្រាស ស្មើនឹង ១,៦% ដែលនាំមុខដោយការអប់រំ កម្រិតបឋម និងថ្នាក់មតេយ្យសិក្សា(លេខកូដ៨៥៥០) (មើលតារាង ២.១.១ និង តារាង ២.១០)។

ផ្អែកតាមលទ្ធផលជំរឿនសេដ្ឋកិច្ចឆ្នាំ២០២២ ចំនួនអ្នកចូលរួមការងារ បែងចែកតាមចំណាត់ថ្នាក់វិស័យឧស្សាហកម្ម ស្តង់ដារអន្តរជាតិជំនាន់ទី៤ (ISIC Rev4) បានបង្ហាញថា វិស័យសកម្មភាពមានភាគចំណែកធំបំផុត គឺ “វិស័យ ឧស្សាហកម្មកម្មន្តសាល” (ផ្នែក C) ដែលមាន ១.១១៦.៦៧១ អង្គការសេដ្ឋកិច្ច ស្មើនឹង ៣៧,៥% នៃចំនួនអង្គការ សេដ្ឋកិច្ចសរុប ដែលក្នុងនោះ វិស័យនាំមុខមានផ្នែក “សំលៀកបំពាក់ លើកលែងតែសំលៀកបំពាក់ធ្វើពីរោមសត្វ” (លេខកូដ១៤១០) “ស្បែកជើង” (លេខកូដ១៥២០) និង “ការបូបដាក់សំលៀកបំពាក់ កាបូបដៃ និងផលិតផល ដូចគ្នានេះ”(លេខកូដ១៥១២)។ ផ្នែកលើទិន្នន័យលទ្ធផលជំរឿនសេដ្ឋកិច្ចឆ្នាំ២០២២ បង្ហាញឱ្យដឹងថា វិស័យផ្នែក ឧស្សាហកម្មកម្មន្តសាលត្រូវបានរួមចំណែកគួរឱ្យកត់សម្គាល់ពីនិយោជក (ឬម្ចាស់អង្គការសេដ្ឋកិច្ច) នៅក្នុងការអភិវឌ្ឍ សេដ្ឋកិច្ចជាតិ។ វិស័យសកម្មភាពមានភាគចំណែកធំទីពីរ គឺផ្នែក “អាជីវកម្មលក់ដុំ និងលក់រាយ និងជួសជុលយានយន្ត និងទោចក្រយានយន្ត” (ផ្នែក G) ដែលមានអ្នកចូលរួមការងារចំនួន ៩២០.៦៧៤ នាក់ ស្មើនឹង ៣០,៩% នៃអ្នកចូល រួមការងារសរុប។ វិស័យសកម្មភាពបន្ទាប់ទៀតគឺផ្នែក “សកម្មភាពផ្នែកស្នាក់នៅ និងសេវាចំណីអាហារ” (ផ្នែក I) មាន ចំនួន ២៨៧.៤៨៦នាក់ ស្មើនឹង ៩,៦% និង ផ្នែក “សកម្មភាពអប់រំ” (ផ្នែក P) មានប្រមាណ ២០៩.៣៣០ នាក់ ស្មើនឹង ៧,០% និងផ្នែកសកម្មភាពសេវាកម្មផ្សេងៗទៀត(ផ្នែក S) មានប្រមាណ ១១២.១៥៩ នាក់ ស្មើនឹង ៣,៨% (មើលតារាង ១២.១០.១)។

គួរកត់សម្គាល់ថា លទ្ធផលជំរឿនសេដ្ឋកិច្ចនៅក្នុងឆ្នាំ២០១១ ក្នុងផ្នែក G “អាជីវកម្មលក់ដុំ និងលក់រាយ និង ជួសជុលយានយន្ត និងទោចក្រយានយន្ត” គឺមានភាគចំណែកធំជាងគេបំផុតផងដែរ ដែលមានចំនួនអ្នកចូលរួមការងារ ប្រមាណ ៥៥៣.៤៩៣ នាក់ ស្មើនឹង ៣៣,១% នៃចំនួនអ្នកចូលរួមការងារសរុប នៅខណៈដែលមាន “វិស័យផលិតកម្ម

កម្មន្តសាល” (ផ្នែក C) ត្រូវបានបង្ហាញនៅចំណាត់ថ្នាក់លេខ២២ដែលមានអ្នកចូលរួមការងារ ៥៣០.៣៤១នាក់ ស្មើនឹង ៣១,៧% នៃអ្នកចូលរួមការងារសរុប។

៩. ករណីអង្គការសេដ្ឋកិច្ច “អង្គការសេដ្ឋកិច្ចដែលស្ថិតក្នុងផ្នែកអាជីវកម្មលក់ដុំ និងលក់រាយ និងជួសជុលយានយន្ត និងទោចក្រយានយន្ត” មានប្រមាណ ៦៦,៥%

វិភាគទិន្នន័យជំរឿនសេដ្ឋកិច្ច អំពីចំនួនអង្គការសេដ្ឋកិច្ច បែងចែកតាមចំណាត់ថ្នាក់វិស័យឧស្សាហកម្មស្តង់ដារអន្តរជាតិជំនាន់ទី៤ (ISIC Rev.4) បានបង្ហាញថា វិស័យផ្នែក “អង្គការសេដ្ឋកិច្ចដែលមានអាជីវកម្មលក់ដុំ និងលក់រាយ និងជួសជុលយានយន្ត និងទោចក្រយានយន្ត” (ផ្នែក G) មានចូលរួមចំណែកភាគធំជាងគេបំផុត ដែលមានអង្គការសេដ្ឋកិច្ចប្រមាណ ១៥៧.៧៩៥ សហគ្រាស ស្មើនឹង ៦៦,៥% នៃចំនួនអង្គការសេដ្ឋកិច្ចសរុប។ វិស័យផ្នែកបន្ទាប់គឺ “សកម្មភាពផ្នែកស្នាក់នៅ និងសេវាចំណីអាហារ” (ផ្នែក I) មានប្រមាណ ៤០.៤៧៩ សហគ្រាស ស្មើនឹង ១៦,៧% និងផ្នែក “សកម្មភាពផ្សេងៗ” (ផ្នែក S) មានប្រមាណ ១៩.២០៣ ស្មើនឹង ៨,០% ផ្នែក “សកម្មភាពផលិតកម្ម កម្មន្តសាល” (ផ្នែក C) មានប្រមាណ ១២.៥៦០ សហគ្រាស ស្មើនឹង ៥% នៃអង្គការសេដ្ឋកិច្ចសរុប (មើលតារាង២.៩.១)។

១០. ករណីអង្គការសេដ្ឋកិច្ច ស្ថិតនៅក្នុងផ្នែក “អាជីវកម្មលក់ដុំ និងលក់រាយ និងជួសជុលយានយន្ត និងទោចក្រយានយន្ត” មានអ្នកចូលរួមការងារច្រើនជាងគេនៅលំដាប់ថ្នាក់ទីមួយ មានប្រមាណ ៤៣% នៃអ្នកចូលរួមការងារសរុប

ផ្អែកលើទិន្នន័យលទ្ធផលជំរឿនសេដ្ឋកិច្ច ឆ្នាំ២០២២ បានបង្ហាញថា ចំនួនអ្នកចូលរួមការងារនៅក្នុងអង្គការសេដ្ឋកិច្ច បែងចែកតាមចំណាត់ថ្នាក់វិស័យឧស្សាហកម្មស្តង់ដារអន្តរជាតិជំនាន់ទី៤ (ISIC Rev.4) មានអង្គការសេដ្ឋកិច្ចស្ថិតនៅក្នុងផ្នែក “អាជីវកម្មលក់ដុំ និងលក់រាយ និងជួសជុលយានយន្ត និងទោចក្រយានយន្ត” (ផ្នែក G) មានចំណែកភាគធំជាងគេបំផុត ដែលមានអង្គការសេដ្ឋកិច្ចចំនួន ២៧៥.៣៥៥ សហគ្រាស ស្មើនឹង ៤៣,២% នៃចំនួនអង្គការសេដ្ឋកិច្ច។ វិស័យបន្ទាប់ទីពីរ គឺផ្នែក “សកម្មភាពផលិតកម្ម កម្មន្តសាល” (ផ្នែក C) មានអង្គការសេដ្ឋកិច្ចប្រមាណ ១៧៦.៣៥២ សហគ្រាស ស្មើនឹង ២៧,៧% និងវិស័យ “សកម្មភាពផ្នែកស្នាក់នៅ និងសេវាចំណីអាហារ” (ផ្នែក I) មានអង្គការសេដ្ឋកិច្ចប្រមាណ ៩៤.៨០៤ សហគ្រាស ស្មើនឹង ១៤,៩% និងផ្នែក “សកម្មភាពសេវាផ្សេងៗ” (ផ្នែក S) មានអង្គការសេដ្ឋកិច្ចប្រមាណ ៣៣.៧៥១ សហគ្រាស ស្មើនឹង ៥,២% នៃចំនួនអង្គការសេដ្ឋកិច្ចសរុបនៅឆ្នាំ២០២២ (មើលតារាង១២.៩.១)។

១១. អង្គការអាជីវកម្មតាមចិញ្ចើមផ្លូវ ដែលស្ថិតក្នុង “ផ្នែកលក់ដុំ និងលក់រាយ និងជួសជុលយានយន្ត និងទោចក្រយានយន្ត” មានប្រមាណ ៦៤,០%

ផ្អែកលើការវិភាគអំពីចំនួនអាជីវកម្មតាមចិញ្ចើមផ្លូវ បែងចែកតាមចំណាត់ថ្នាក់វិស័យឧស្សាហកម្មស្តង់ដារអន្តរជាតិជំនាន់ទី៤ (ISIC Rev.4) បានបង្ហាញថា “អង្គការសេដ្ឋកិច្ចដែលស្ថិតនៅក្នុងផ្នែកអាជីវកម្មលក់ដុំ និងលក់រាយ និងជួសជុលយានយន្ត និងទោចក្រយានយន្ត” (ផ្នែក G) គឺមានសមាសភាគចំណែកធំជាងគេ ដែលមានអង្គការសេដ្ឋកិច្ចប្រមាណ ៤៨.៦៥៧ សហគ្រាស ស្មើនឹង ៦៣,០% នៃចំនួនអង្គការសេដ្ឋកិច្ចសរុប។ វិស័យមានចំណែកភាគធំបន្ទាប់គឺ “សកម្មភាពផ្នែកស្នាក់នៅ និងសេវាចំណីអាហារ” (ផ្នែក I) មានប្រមាណ ១៨.០១៤ សហគ្រាស ស្មើនឹង ២៣,៤% “សកម្មភាពសេវាផ្សេងៗ” (ផ្នែក S) មានប្រមាណ ៤.៧៣៨ សហគ្រាស ស្មើនឹង ៦,១% នៃចំនួនអង្គការសេដ្ឋកិច្ច

សរុប (មើលតារាង២.៧.១)។ លំនាំគំរូនៃបំណែងចែកនេះ អាចធ្វើការប្រៀបធៀបលទ្ធផលជាមួយនឹងទិន្នន័យលទ្ធផល ជំរឿនសេដ្ឋកិច្ចនៅឆ្នាំ២០១១ សម្រាប់ផ្នែក G និង ផ្នែក I ដែលបាននាំមុខគេក្នុងសកម្មភាពអាជីវកម្មតាមចិញ្ចើមផ្លូវ។

១២. រាជធានីភ្នំពេញមានអង្គភាពសេដ្ឋកិច្ចច្រើនជិតមួយភាគប្រាំនៃអង្គភាពសេដ្ឋកិច្ចសរុបនៅកម្ពុជា និងមានអ្នកចូល រួមការងារជិតមួយភាគបី(១/៣)

ចំនួនអង្គភាពសេដ្ឋកិច្ច មានចំណែកភាគច្រើនជាងគេបំផុតនៅរាជធានីភ្នំពេញ គឺមានប្រមាណ ១៤៩.៨៨៨ សហគ្រាស ស្មើនឹង ២០% នៃអង្គភាពសេដ្ឋកិច្ចសរុប។ ចំនួនអង្គភាពសេដ្ឋកិច្ចស្ថិតនៅខេត្តកណ្តាល មានប្រមាណ ៥៧.១២៥ សហគ្រាស ស្មើនឹង ៧,៦%។ អង្គភាពសេដ្ឋកិច្ចនៅខេត្តសៀមរាប មានប្រមាណ ៥០.៧១៤ សហគ្រាស ស្មើនឹង ៦,៧%។ អង្គភាពសេដ្ឋកិច្ចនៅខេត្តបាត់ដំបង មានប្រមាណ ៤៩ ៧៤៨ សហគ្រាស ស្មើនឹង ៦,៦% ហើយនិង ខេត្តតាកែវមាន ប្រមាណ ៤៥.៣៦៤ សហគ្រាស ស្មើនឹង ៦,០% (មើលតារាង៣.១)។ មានន័យថាចំនួនអង្គភាព សេដ្ឋកិច្ចនៅរាជធានីភ្នំពេញ មានភាគចំណែកធំជាងគេបំផុតនៅឆ្នាំ២០២២ ដែលមានអ្នកចូលរួមការងារដូចគ្នាករណី នេះដែរនៅក្នុងលទ្ធផលជំរឿនសេដ្ឋកិច្ចនៅឆ្នាំ២០១១។

យោងតាមលទ្ធផលជំរឿនសេដ្ឋកិច្ច ឆ្នាំ២០២២ បានបង្ហាញថា ចំនួនអ្នកចូលរួមការងារនៅក្នុងរាជធានីភ្នំពេញ គឺស្ថិតនៅលំដាប់ទីមួយនៅឆ្នាំ២០២២ ដែលមានអ្នកចូលរួមការងារប្រមាណ ៩៣០.៩១៦ នាក់ ស្មើនឹង ៣១,២% នៃ ចំនួនអ្នកចូលរួមការងារសរុបក្នុងអង្គភាពសេដ្ឋកិច្ច។ អង្គភាពសេដ្ឋកិច្ចនៅខេត្តកណ្តាលមានអ្នកចូលរួមការងារប្រមាណ ២៨៦.៨៦០នាក់ ស្មើនឹង ៩,៦%។ នៅខេត្តកំពង់ស្ពឺ មានអ្នកចូលរួមការងារប្រមាណ ២០៧.១០៤នាក់ ស្មើនឹង ៦,៩% អ្នកចូលរួមការងារនៅខេត្តតាកែវ មានប្រមាណ ១៦៧.៤៥៦ ស្មើនឹង ៥,៦%។ នៅខេត្តស្វាយរៀងមាន ១៥០.៤៣៩ នាក់ ស្មើនឹង ៥,០% (មើលតារាង ១៣.១.១)។ ជាថ្មីម្តងទៀតចំនួនអង្គភាពសេដ្ឋកិច្ចនៅរាជធានីភ្នំពេញមានភាគ ចំណែកធំបំផុត នៃអង្គភាពសេដ្ឋកិច្ចដែលមានលក្ខណៈដូចគ្នាទៅនឹងលទ្ធផលនៃជំរឿនសេដ្ឋកិច្ច ឆ្នាំ២០១១ (មើល តារាង១៣.១.១)។

១៣. អង្គភាពសេដ្ឋកិច្ចថ្មី ស្ថិតនៅរាជធានីភ្នំពេញ និងខេត្តកណ្តាល មានភាគចំណែកច្រើនជាង៣០% នៃអង្គភាព សេដ្ឋកិច្ចថ្មីសរុប

ចំនួនអង្គភាពសេដ្ឋកិច្ចថ្មី បែងចែកតាមរាជធានី ខេត្តនៅក្នុងឆ្នាំ២០២២ គឺនៅរាជធានីភ្នំពេញមានភាគ ចំណែកច្រើនជាងគេដែលមានប្រមាណ ៥៣.៨៧៤ សហគ្រាស ស្មើនឹង ២២,៣% នៃចំនួនអង្គភាពសេដ្ឋកិច្ចសរុប។ ចំនួនអង្គភាពសេដ្ឋកិច្ចថ្មីនៅខេត្តកណ្តាល ជាប់ចំណាត់ថ្នាក់លំដាប់ទីពីរ មានប្រមាណ ១៨.៥៧៨ សហគ្រាស ស្មើនឹង ៧,៧%។ ចំណាត់ថ្នាក់លំដាប់បន្ទាប់ គឺចំនួនអង្គភាពសេដ្ឋកិច្ចថ្មី នៅខេត្តសៀមរាប មាន ១៧.១០៤ សហគ្រាស ស្មើ នឹង ៧,១% ហើយនិងនៅខេត្តបាត់ដំបងមានប្រមាណ ១៥.៩៩១ អង្គភាពសេដ្ឋកិច្ចថ្មី ស្មើនឹង ៦,៦% នៃអង្គភាព សេដ្ឋកិច្ចសរុប (មើលតារាង ៣.៩.១)។

១៤. អង្គភាពសេដ្ឋកិច្ចថ្មីស្ថិតនៅរាជធានីភ្នំពេញ ខេត្តកណ្តាល និងខេត្តកំពង់ស្ពឺ មានអ្នកចូលរួមការងារជិត ៥០% នៃ អ្នកចូលរួមការងារសរុប

ចំនួនអ្នកចូលរួមការងារនៅក្នុងអង្គភាពសេដ្ឋកិច្ចថ្មី បែងចែកតាមរាជធានី ខេត្ត បានបង្ហាញថាចំនួនអ្នកចូលរួម ការងារសម្រាប់អង្គភាពសេដ្ឋកិច្ចថ្មីនៅរាជធានីភ្នំពេញ មានភាគចំណែកធំជាងគេប្រមាណ ១៩២.៦៥៥ នាក់ ស្មើនឹង

៣០,២% នៃចំនួនអ្នកចូលរួមការងារសរុបនៅឆ្នាំ២០២២។ ចំនួនអ្នកចូលរួមការងារនៅក្នុងអង្គការសេដ្ឋកិច្ចថ្មី នៅខេត្តកណ្តាល មានប្រមាណ ៦៤.៩២៩នាក់ ស្មើនឹង ១០,២% និងអង្គការសេដ្ឋកិច្ចថ្មីនៅខេត្តកំពង់ស្ពឺ មានអ្នកចូលរួមការងារប្រមាណ ៥០.៨៤០ នាក់ ស្មើនឹង ៨,០% (មើលតារាង ១៣.៩.១)។

១៥. ចំណូលពីការលក់ប្រចាំឆ្នាំនៅប្រទេសកម្ពុជា មានប្រមាណ ៥១ ប៊ីលានដុល្លារអាមេរិក

ចំណូលពីការលក់ប្រចាំឆ្នាំ ដែលបានរួមបញ្ចូលគ្នានៃអង្គការសេដ្ឋកិច្ចនៅប្រទេសកម្ពុជាមានចំណូលសរុបចំនួន ៥០,៧ ប៊ីលានដុល្លារអាមេរិក។ ចំណូលពីការលក់ប្រចាំឆ្នាំ សម្រាប់អង្គការសេដ្ឋកិច្ច ដែលមានអ្នកចូលរួមការងារចាប់ពី ១០០នាក់ និងច្រើនជាង មានចំណូលពីការលក់មានភាគចំណែកច្រើនបំផុតប្រមាណ ១៨,៦ ប៊ីលានដុល្លារអាមេរិក ស្មើនឹង ៣៦,៧% នៃចំណូលសរុប។

អង្គការសេដ្ឋកិច្ចដែលមានទំហំនៃអ្នកចូលរួមការងារ២នាក់ មានចំណូលពីការលក់ចំនួន ៦,១ ប៊ីលានដុល្លារអាមេរិក ស្មើនឹង ១២,១% នៃចំណូលសរុប។ អង្គការសេដ្ឋកិច្ចដែលមានទំហំនៃអ្នកចូលរួមការងារ១នាក់ គឺមានចំណូលពីការលក់ចំនួន ៥,៦ ប៊ីលានដុល្លារអាមេរិក ស្មើនឹង ១១,២% នៃចំណូលសរុប។ អង្គការសេដ្ឋកិច្ចដែលមានអ្នកចូលរួមការងារ ២០នាក់ ទៅ ៤៩ នាក់ មានចំណូលពីការលក់ចំនួន ៥,៥ ប៊ីលានដុល្លារអាមេរិក ស្មើនឹង ១០,៩% នៃចំណូលសរុបនៅឆ្នាំ២០២២។

អង្គការសេដ្ឋកិច្ចដែលមានទំហំនៃអ្នកចូលរួមការងារ ៥០នាក់ ទៅ ៩៩នាក់ មានចំណូលពីការលក់ចំនួន ៤,២ ប៊ីលានដុល្លារអាមេរិក ស្មើនឹង ៨,៤%។ អង្គការសេដ្ឋកិច្ច ដែលមានទំហំនៃអ្នកចូលរួមការងារ១០នាក់ ទៅ១៩នាក់ មានចំណូលពីការលក់ចំនួនប្រមាណ ៣,៦ប៊ីលានដុល្លារអាមេរិក ស្មើនឹង ៧,១% នៃចំណូលសរុប។ ដូចនេះចំណូលពីការលក់ប្រចាំឆ្នាំសម្រាប់អង្គការសេដ្ឋកិច្ចដែលមានទំហំនៃអ្នកចូលរួមការងារពី២០នាក់ ឬច្រើនជាង មានចំណែកនៃចំណូលមានចំនួនច្រើនលើសពី ៥០% នៃចំណូលពីការលក់សរុប (មើលតារាង២១.១)។

១៦. ចំណូលពីការលក់ជាមធ្យមប្រចាំឆ្នាំនៃអង្គការសេដ្ឋកិច្ចមួយនៅកម្ពុជា មានប្រមាណ ៦៧.២៥២ ដុល្លារអាមេរិក

ចំណូលពីការលក់ជាមធ្យមប្រចាំឆ្នាំ សម្រាប់អង្គការសេដ្ឋកិច្ចមួយ នៅក្នុងប្រទេសកម្ពុជា គឺមានចំណូលប្រមាណ ៦៧.២៥២ ដុល្លារអាមេរិក។ ផ្អែកលើទិន្នន័យលទ្ធផលជំរឿនសេដ្ឋកិច្ចវិភាគបែងចែកចំណូលពីការលក់ប្រចាំឆ្នាំ បែងចែកតាមភេទនៃអ្នកតំណាងអង្គការសេដ្ឋកិច្ចដែលមានអ្នកតំណាងជាបុរស គឺមានចំណូលពីលក់ជាមធ្យមប្រចាំឆ្នាំប្រមាណ ១៣៣.៥៤១ ដុល្លារអាមេរិក ហើយនិងអង្គការសេដ្ឋកិច្ចដែលមានអ្នកតំណាងជាស្ត្រី មានចំណូលពីលក់ជាមធ្យមប្រចាំឆ្នាំប្រមាណ ៣៧.៦៨៦ ដុល្លារអាមេរិក។ ដូចនេះ អង្គការសេដ្ឋកិច្ចមានអ្នកតំណាងជាបុរស គឺមានចំណូលពីលក់ច្រើនជាងជិតបួនដងធៀបនឹងអង្គការសេដ្ឋកិច្ចមានអ្នកតំណាងជាស្ត្រី (មើលតារាង ២១.២)។

១៧. អង្គការសេដ្ឋកិច្ចខ្នាតធំ មានចំណូលពីការលក់ប្រចាំឆ្នាំខ្ពស់ជាងអង្គការសេដ្ឋកិច្ចផ្សេងៗទៀត

ផ្អែកលើការវិភាគលទ្ធផលទិន្នន័យជំរឿនសេដ្ឋកិច្ចឆ្នាំ២០២២ អំពីចំណូលពីការលក់ប្រចាំឆ្នាំ សម្រាប់អង្គការសេដ្ឋកិច្ចមួយ ដោយបែងចែកតាមទំហំនៃអ្នកចូលរួមការងារនៅអង្គការសេដ្ឋកិច្ច។ អង្គការសេដ្ឋកិច្ចដែលមានទំហំនៃអ្នកចូលរួមការងារចាប់ពី១០០០នាក់ និងច្រើនជាង មានចំណូលពីការលក់ភាគច្រើនខ្ពស់បំផុតប្រមាណ ២៤,៩លានដុល្លារអាមេរិក។ អង្គការសេដ្ឋកិច្ចដែលមានទំហំនៃអ្នកចូលរួមការងារពី៥០០នាក់ ទៅ ៩៩៩នាក់ មានចំណូលពីការលក់ចំនួន ១១,៣ លានដុល្លារអាមេរិក នៅខណៈដែលអង្គការសេដ្ឋកិច្ចដែលមានទំហំនៃអ្នកចូលរួមការងារ ១០០ ទៅ ៤៩៩

នាក់ មានចំណូលពីការលក់ជាមធ្យមប្រចាំឆ្នាំប្រមាណ ៦,១ លានដុល្លារអាមេរិក។ អង្គការសេដ្ឋកិច្ចដែលមានទំហំនៃអ្នក ចូលរួមការងារពី៥០ ទៅ ៩៩នាក់ មានចំណូលជាមធ្យមប្រមាណ ២,៦ លានដុល្លារអាមេរិក (មើលតារាង២១.២)។

លទ្ធផលជារួមនៃជំរឿនសេដ្ឋកិច្ចឆ្នាំ២០២២ គឺចំណូលពីការលក់ប្រចាំឆ្នាំរបស់អង្គការសេដ្ឋកិច្ចខ្នាតធំ មាន ចំណែកភាគច្រើនជាងអង្គការសេដ្ឋកិច្ចដែលទំហំខ្នាតតូចជាង (មើលតារាងតារាង២១.២)។

១៨. ចំណូលពីការលក់ប្រចាំឆ្នាំរបស់អង្គការសេដ្ឋកិច្ច ស្ថិតក្នុងផ្នែក “លក់ដុំ និងលក់រាយ និងជួសជុលយានយន្ត និង ទោចក្រយានយន្ត” មានភាគចំណែកច្រើនជាង ៣០%

ផ្អែកតាមលទ្ធផលវិភាគទិន្នន័យជំរឿនសេដ្ឋកិច្ច ឆ្នាំ២០២២ បានបង្ហាញថាចំណូលពីការលក់ប្រចាំឆ្នាំ បែងចែក តាមចំណាត់ថ្នាក់វិស័យឧស្សាហកម្មស្តង់ដារអន្តរជាតិជំនាន់ទី៤ (ISIC Rev.4)របស់អង្គការសហប្រជាជាតិ គឺអង្គការ សេដ្ឋកិច្ចដែលស្ថិតក្នុងផ្នែក “ការលក់ដុំ និងលក់រាយ និងជួសជុលយានយន្ត និងទោចក្រយានយន្ត” (ផ្នែក G) មាន ចំណូលពីការលក់ប្រចាំឆ្នាំមានភាគចំណែកច្រើនជាងគេបំផុតប្រមាណ១៦,១ ប៊ីលានដុល្លារអាមេរិក ស្មើនឹង ៣១,៧%។ អង្គការសេដ្ឋកិច្ចនៅលំដាប់បន្ទាប់ គឺផ្នែក “សកម្មភាពផលិតកម្ម កម្មន្តសាល” (ផ្នែក C) មានចំណូលពីការលក់ ប្រមាណ ១២,៨ ប៊ីលានដុល្លារអាមេរិក ស្មើនឹង ២៥,២%។ អង្គការសេដ្ឋកិច្ចស្ថិតក្នុងផ្នែក “សកម្មភាពធានារ៉ាប់រង និង ហិរញ្ញវត្ថុ” (ផ្នែក K) មានចំណូលពីការលក់ប្រមាណ ១០,៤ ប៊ីលានដុល្លារអាមេរិក ស្មើនឹង ២០,៦%។ អង្គការសេដ្ឋ កិច្ចស្ថិតក្នុងផ្នែក “សកម្មភាពផ្នែកស្នាក់នៅ និងសេវាចំណីអាហារ” (ផ្នែក I) មានចំណូលប្រមាណ ២,៦ ប៊ីលានដុល្លារ អាមេរិក ស្មើនឹង ៥,១% នៃចំណូលសរុប (មើលតារាង ២២.១)។

១៩. ចំណូលពីការលក់ប្រចាំឆ្នាំសម្រាប់អង្គការសេដ្ឋកិច្ចនៅរាជធានីភ្នំពេញ មានចំណែកភាគច្រើនជាង ៣៨%

ផ្អែកតាមលទ្ធផលនៃជំរឿនសេដ្ឋកិច្ចឆ្នាំ២០២២ បានបង្ហាញថាចំណូលពីការលក់ប្រចាំឆ្នាំ បែងចែកតាម រាជធានី ខេត្ត គឺមានចំនួនអង្គការសេដ្ឋកិច្ចនៅរាជធានីភ្នំពេញ ដែលមានចំណូលពីការលក់កម្រិតខ្ពស់ជាងគេបំផុតមាន ចំនួនប្រមាណ ២០,០ ប៊ីលានដុល្លារអាមេរិក ស្មើនឹង ៣៧,៥% នៃចំណូលសរុប។ អង្គការសេដ្ឋកិច្ចមានចំណូលប្រចាំ ឆ្នាំប្រមាណ ៤,០ ប៊ីលានដុល្លារអាមេរិក(៧,៩%), ៣,៣ប៊ីលានដុល្លារអាមេរិក (៦,៥%), ២,៣ ប៊ីលានដុល្លារអាមេរិក (៤,៥%), ២,៣ ប៊ីលានដុល្លារអាមេរិក (៤,៥ %), ២,២ ប៊ីលានដុល្លារអាមេរិក(៤,៤ %) សម្រាប់អង្គការសេដ្ឋកិច្ច ស្ថិតនៅខេត្តកណ្តាល ខេត្តស្វាយរៀង ខេត្តតាកែវ ខេត្តកំពង់ស្ពឺ និងខេត្តសៀមរាប តាមលំដាប់រៀងគ្នា (មើលតារាង ២៣.១)។

២០. សេដ្ឋកិច្ចនៅកម្ពុជាមានរចនាសម្ព័ន្ធចំណាយថ្លៃដើមខ្ពស់ ស្ថិតក្នុងវិស័យផ្នែកឧស្សាហកម្ម និងសេវាកម្ម

ផ្អែកតាមទិន្នន័យជំរឿនសេដ្ឋកិច្ចឆ្នាំ២០២២ បានបង្ហាញថា សរុបចំណូលពីការលក់ប្រចាំឆ្នាំមានប្រមាណ៥០,៧ ប៊ីលានដុល្លារអាមេរិក ខណៈដែលការចំណាយប្រចាំឆ្នាំមានប្រមាណ ៣៨,៦ ប៊ីលានដុល្លារអាមេរិក ហើយនិងចំណេញ- (ខាត)ជាមធ្យមប្រចាំឆ្នាំ មានចំនួនប្រមាណ ១២,១ ប៊ីលានដុល្លារអាមេរិក។ លទ្ធផលទិន្នន័យជំរឿននេះ បានបង្ហាញ ថាការចំណាយប្រចាំឆ្នាំ មានភាគចំណែកប្រមាណ ៧៦,០% នៃចំណូលពីការលក់ប្រចាំឆ្នាំ ខណៈដែលចំណេញ និង ខាត មានត្រឹមចំនួនប្រមាណ ២៣,០% តែប៉ុណ្ណោះ។ មានន័យថា សេដ្ឋកិច្ចនៅកម្ពុជាមានរចនាសម្ព័ន្ធនៃការចំណាយ មានកម្រិតខ្ពស់នៅក្នុងវិស័យផ្នែកឧស្សាហកម្ម និងសេវាកម្ម។ ករណីរចនាសម្ព័ន្ធចំណាយមានកម្រិតខ្ពស់នៅប្រទេស កម្ពុជា អាចបណ្តាលមកពីមូលហេតុមួយចំនួនភាគច្រើនបំផុតពាក់ព័ន្ធនឹងប្រតិបត្តិការនាំចូលវត្ថុធាតុដើម និងទំនិញ

ហើយនិងផលិតភាពនៃផលិតកម្មក្នុងស្រុកនៅមានកម្រិតទាប។ ដើម្បីពង្រឹងផលិតកម្មក្នុងស្រុក និងជៀសផុតពីសេដ្ឋកិច្ចដែលរចនាសម្ព័ន្ធចំណាយមានតម្លៃខ្ពស់នោះ ប្រទេសកម្ពុជាគួរតែលើកបញ្ហានេះជាសកម្មភាពអាទិភាពដ៏សំខាន់មួយសម្រាប់ការអភិវឌ្ឍស៊ីជម្រៅក្នុងវិស័យសេដ្ឋកិច្ច និងសង្គមក្នុងពេលអនាគត(មើលតារាង២១.១, ២៤.១ និងតារាង២៧.១)។

២១. អង្គការសេដ្ឋកិច្ចមានប្រមាណ ៨១,០% បានរាយការណ៍ថា បានទទួលរងផលប៉ះពាល់ពីជំងឺកូវីដ១៩ ហើយនិងបានជះឥទ្ធិពលលើវិស័យសំខាន់ៗភាគច្រើន រួមទាំងសកម្មភាពក្នុងផ្នែកផលិតកម្មកម្មន្តសាល ពាណិជ្ជកម្មលក់ដុំ និងលក់រាយ សកម្មភាពផ្នែកស្នាក់នៅ និងសេវាចំណីអាហារ ផងដែរ

វិបត្តិជំងឺរាតត្បាតកូវីដ១៩ មានផលប៉ះពាល់អវិជ្ជមាន គួរឱ្យកត់សម្គាល់ទៅលើសកម្មភាពអាជីវកម្មតាមទម្រង់ជាច្រើនដូចជា ចំណូលមានការធ្លាក់ចុះ ការចំណាយកើនឡើង តម្រូវការទីផ្សារថយចុះ និងកង្វះដើមទុនបង្វិលសម្រាប់ដំណើរការអាជីវកម្មជាដើម។ ក្នុងចំណោមអង្គការសេដ្ឋកិច្ចដែលទទួលរងផលប៉ះពាល់ពីជំងឺរាតត្បាតកូវីដ១៩ មានប្រមាណ ៥៨៧.៧៩៣ ករណី ស្មើនឹង ៣៤,៨%^១ ដែលបានរាយការណ៍ថា ចំណូលបានធ្លាក់ចុះនៅក្នុងឆ្នាំ២០២២។ មានប្រមាណ ៤៣៣.៧០៣ ករណី ស្មើនឹង ២៦,៦% បានរាយការណ៍ថាការចំណាយមានការកើនឡើង។ អង្គការសេដ្ឋកិច្ចបានរាយការណ៍មានប្រមាណ ២១២.៧៦០ ករណី ស្មើនឹង១២,៦% បានរាយការណ៍ថាតម្រូវការទីផ្សារបានថយចុះ។ អង្គការសេដ្ឋកិច្ចបានរាយការណ៍មានប្រមាណ ១៥៣.៨៧៨ ករណី ស្មើនឹង ៩,១% ដែលបានរាយការណ៍ថា កង្វះដើមទុនបង្វិលសម្រាប់ដំណើរការអាជីវកម្ម (មើលតារាង ៥.១)។

^១ អត្រាភាគរយនេះគឺជាសមាសភាគនៃចំនួនករណីតាមក្រុមអង្គការសេដ្ឋកិច្ចដែលបានរាយការណ៍ជៀបទៅនឹងចំនួនករណីសរុប។ អង្គការសេដ្ឋកិច្ចនីមួយៗអាចរាយការណ៍មានករណីមួយ ឬច្រើនករណី ពីព្រោះសំណួរចម្លើយមួយមានជម្រើសច្រើនសម្រាប់អង្គការសេដ្ឋកិច្ចឆ្លើយតប។

ផ្នែក២៖ រូបភាព និងផែនទី

សង្ខេប៖ រាល់ទិន្នន័យ គួរលេខបង្ហាញនៅក្នុងរូបភាព និងផែនទី គឺត្រូវបានបង្ហាញជា “លេខឡាតាំង” ដើម្បីរក្សាភាពងាយនៃ ទិន្នន័យព័ត៌មានពីកម្មវិធីវិភាគស្ថិតិ សម្រាប់របាយការណ៍លទ្ធផលជាភាសាខ្មែរ និង អង់គ្លេស។

រូបភាព១. បំណែងចែកភាគរយ(%)នៃអង្គការសេដ្ឋកិច្ចសរុប និងប្រជាជនសរុប បែងចែកតាមរាជធានី ខេត្ត ឆ្នាំ២០២២

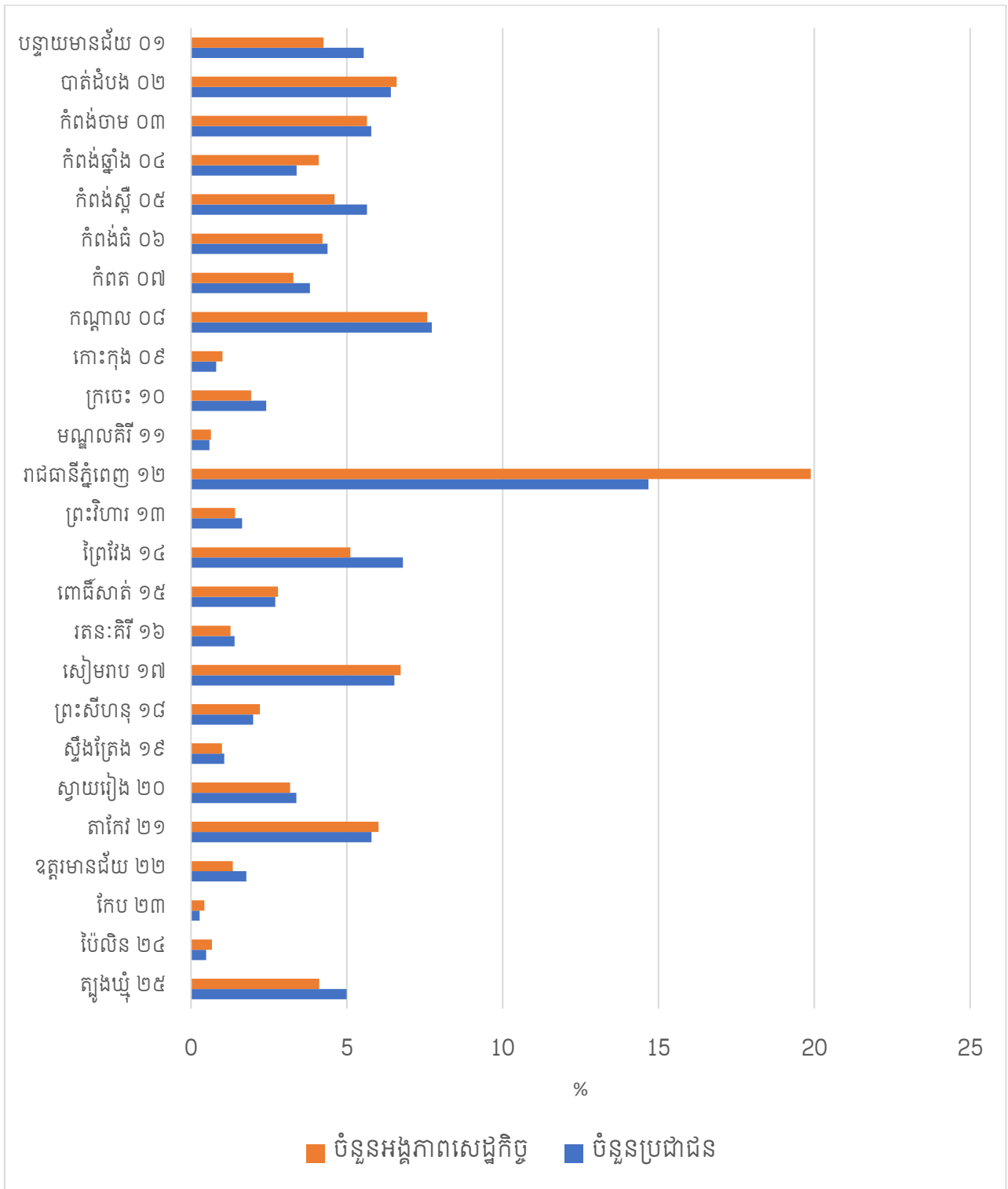

រូបភាព ២. ដង់ស៊ីតេអង្គភាពសេដ្ឋកិច្ច បែងចែកតាមរាជធានី ខេត្ត ឆ្នាំ២០២២

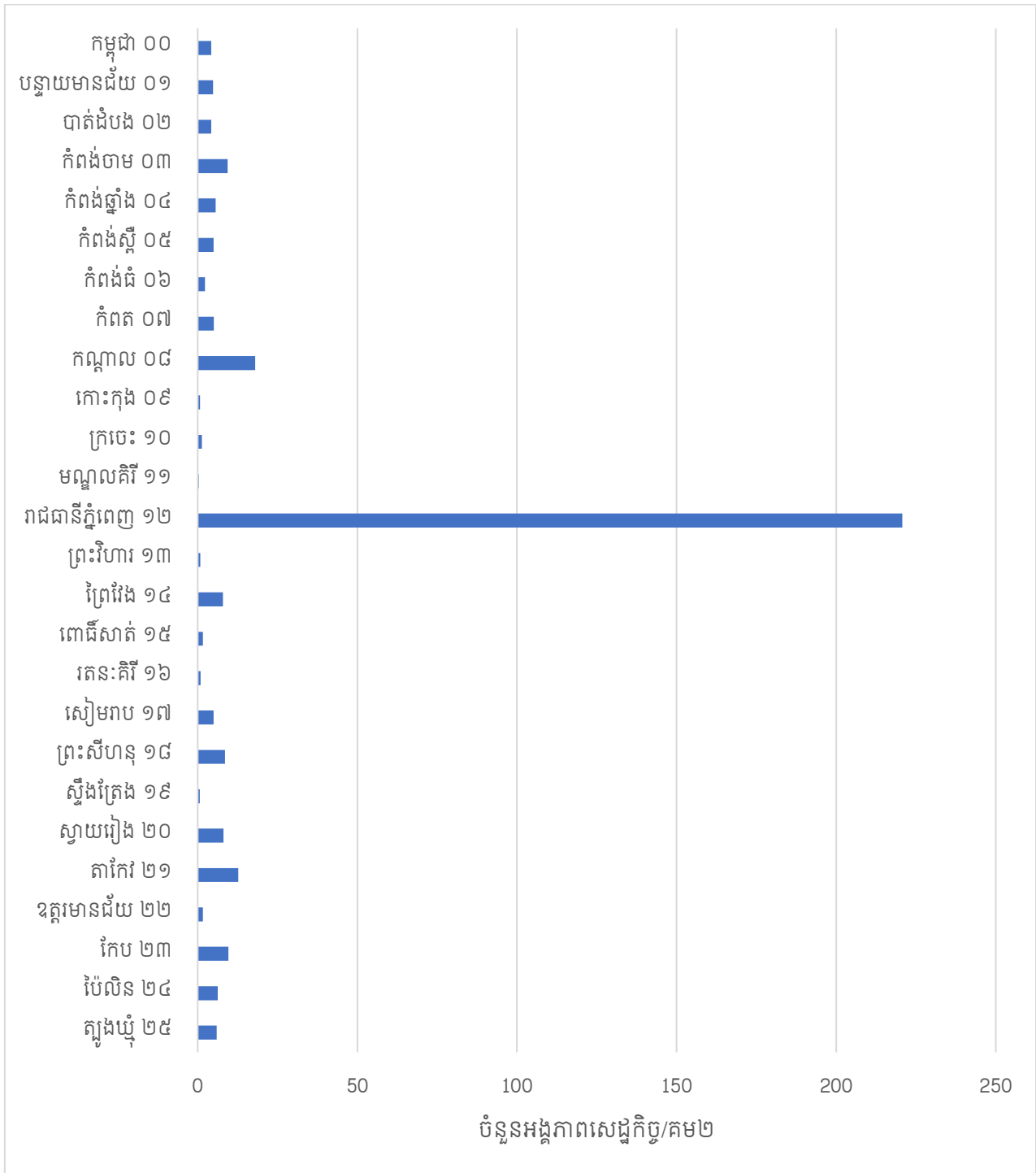

រូបភាព ៣. ភាគរយនៃអង្គភាពសេដ្ឋកិច្ចថ្មី បែងចែកតាមរាជធានី ខេត្ត ឆ្នាំ២០២២

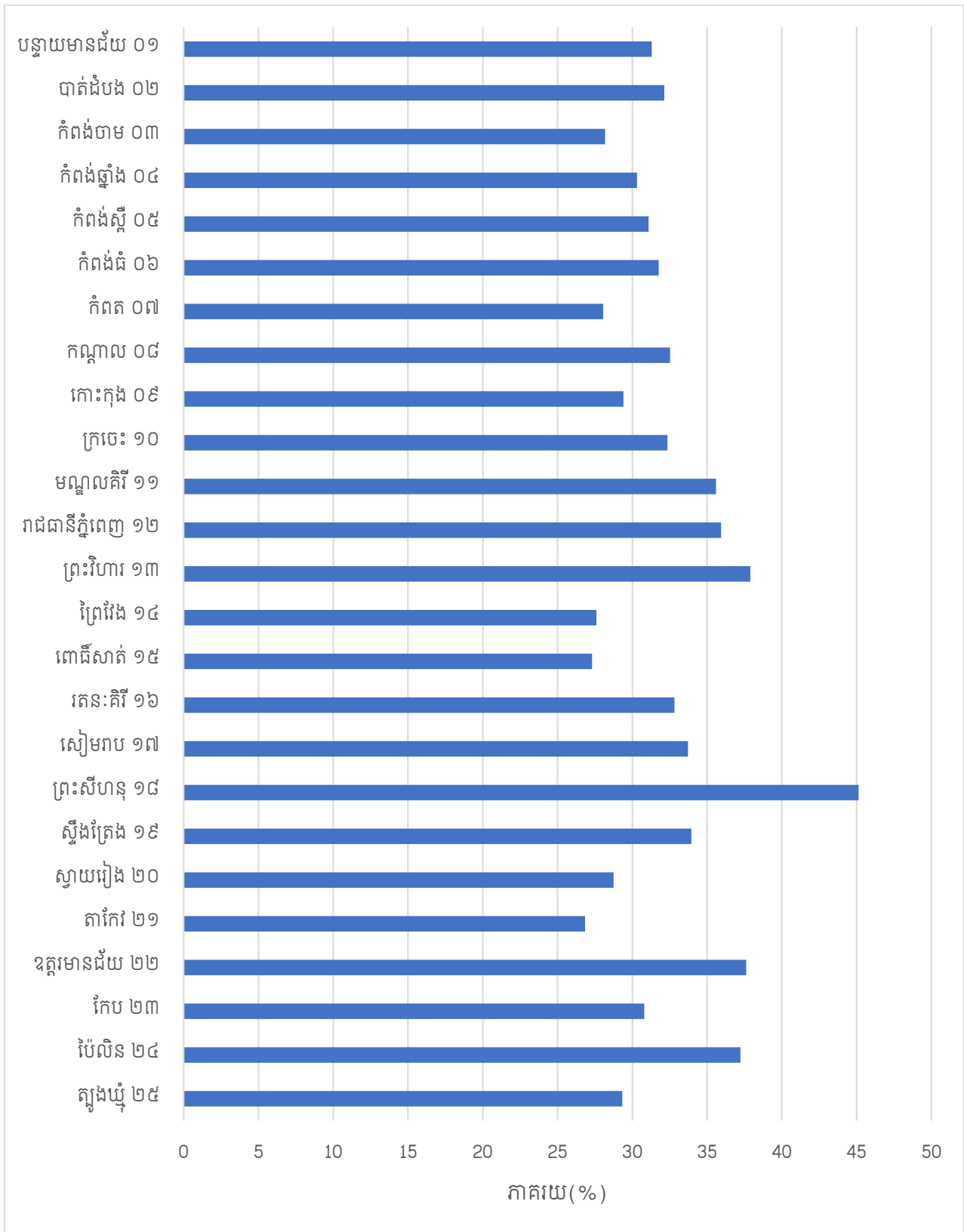

រូបភាព ៤. ចំនួនអង្គការសេដ្ឋកិច្ចខ្នាតធំ (មានអ្នកចូលរួមការងារ >១០០នាក់) ឆ្នាំ២០២២

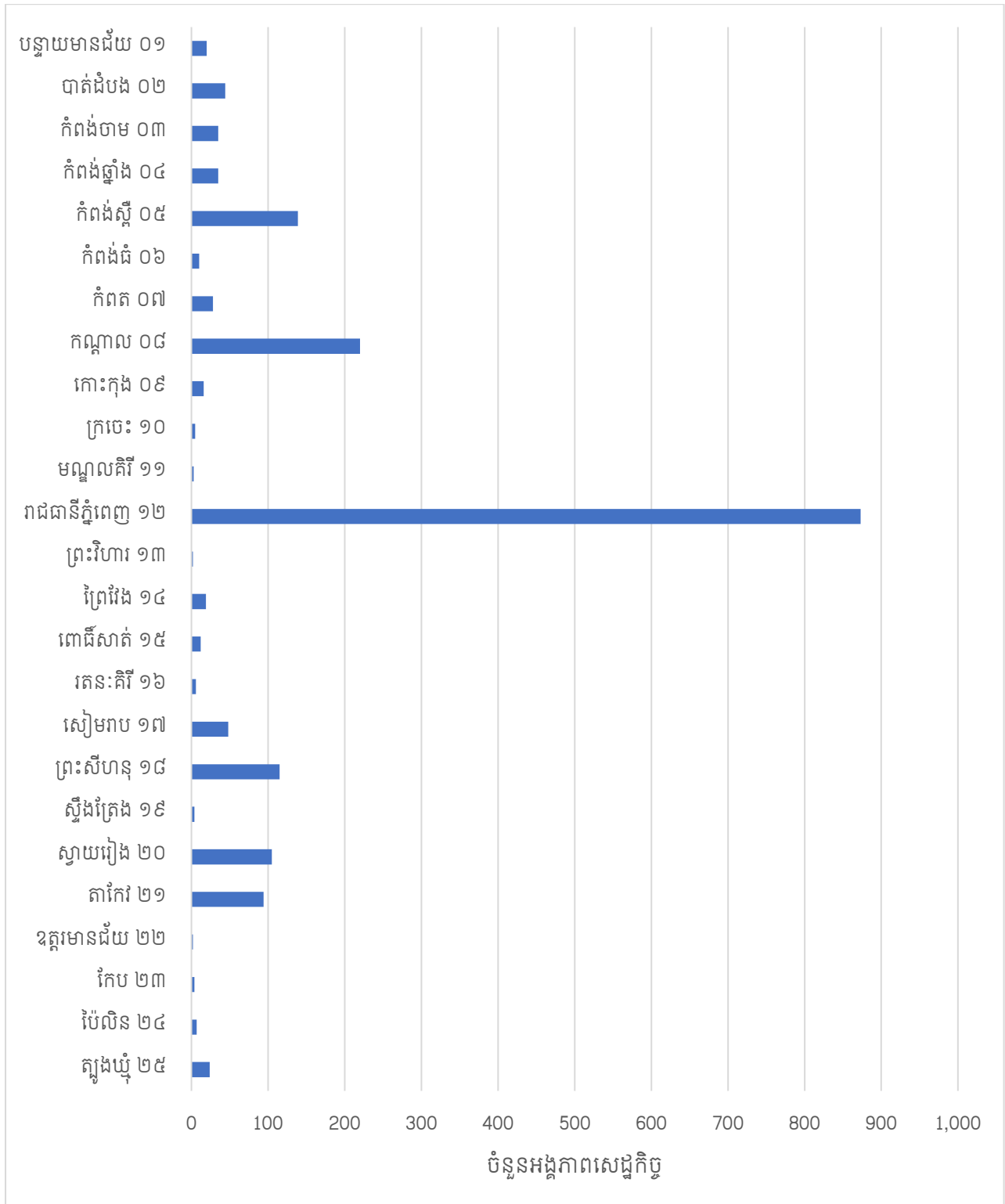

រូបភាព ៥. ចំនួនអង្គភាពសេដ្ឋកិច្ចនៅក្នុងផ្នែកកម្មន្តសាល ឆ្នាំ២០២២

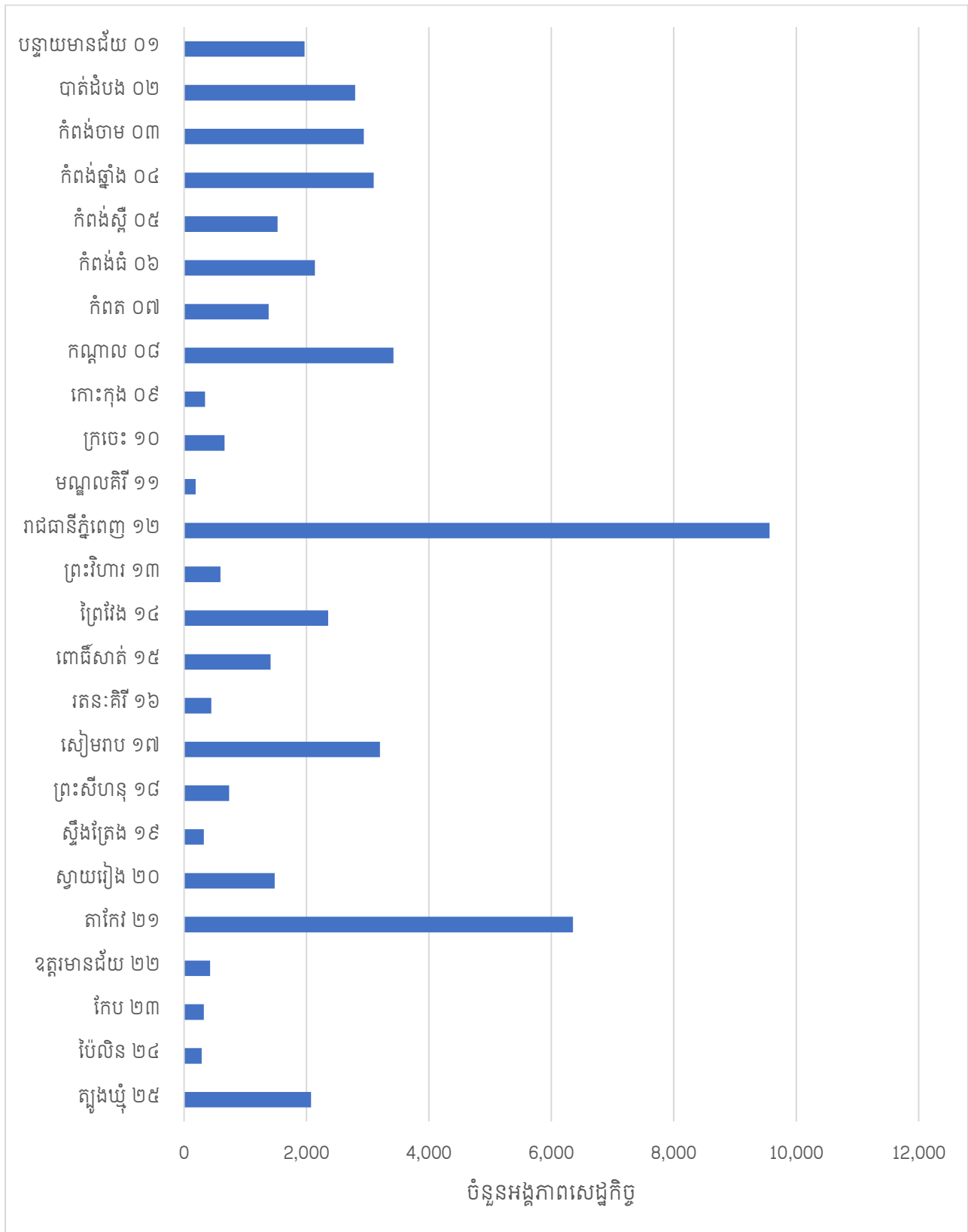

រូបភាព ៦. ចំនួនអង្គភាពសេដ្ឋកិច្ចនៅក្នុងផ្នែកកម្មន្តសាល ឆ្នាំ២០២២

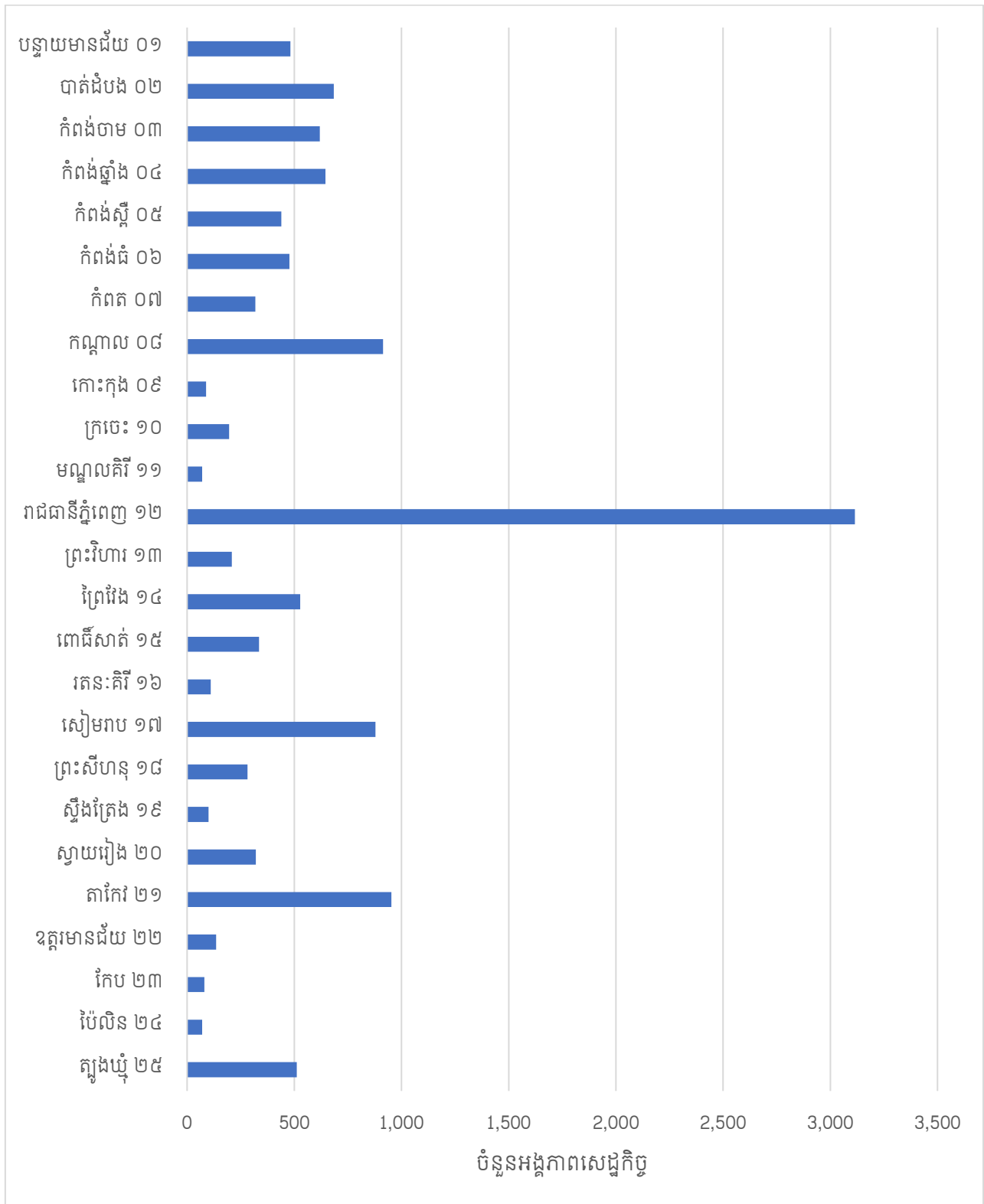

រូបភាព ៧. បំណែងចែកភាគរយ(%)នៃអ្នកចូលរួមការងារ និងចំនួនប្រជាជន បែងចែកតាមរាជធានី ខេត្ត ឆ្នាំ២០២២

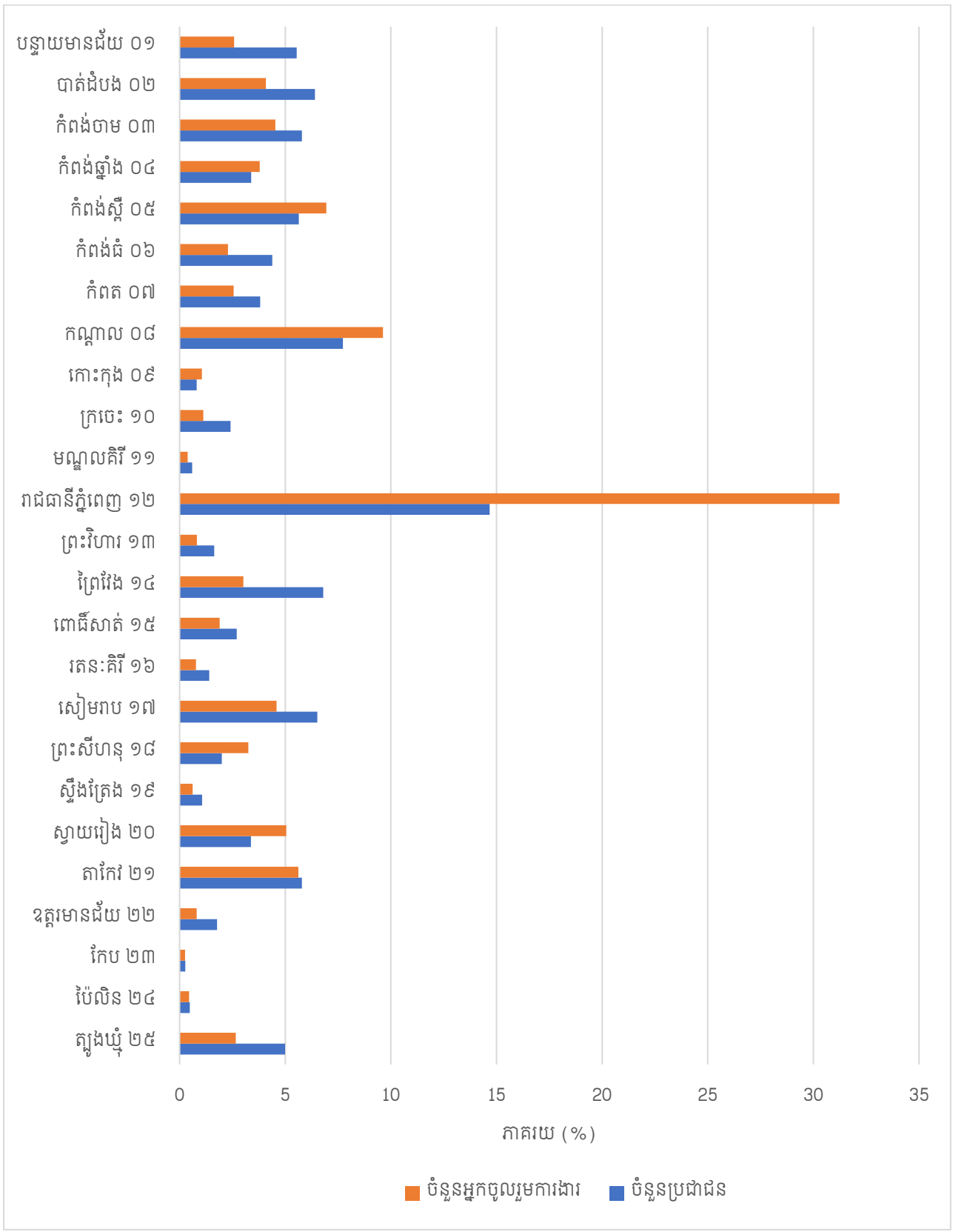

រូបភាព ៨. អនុបាតនៃអ្នកចូលរួមការងារ(ភាគរយនៃអ្នកចូលរួមការងារសរុប)នៅក្នុងអង្គការសេដ្ឋកិច្ចថ្មី ឆ្នាំ២០២២

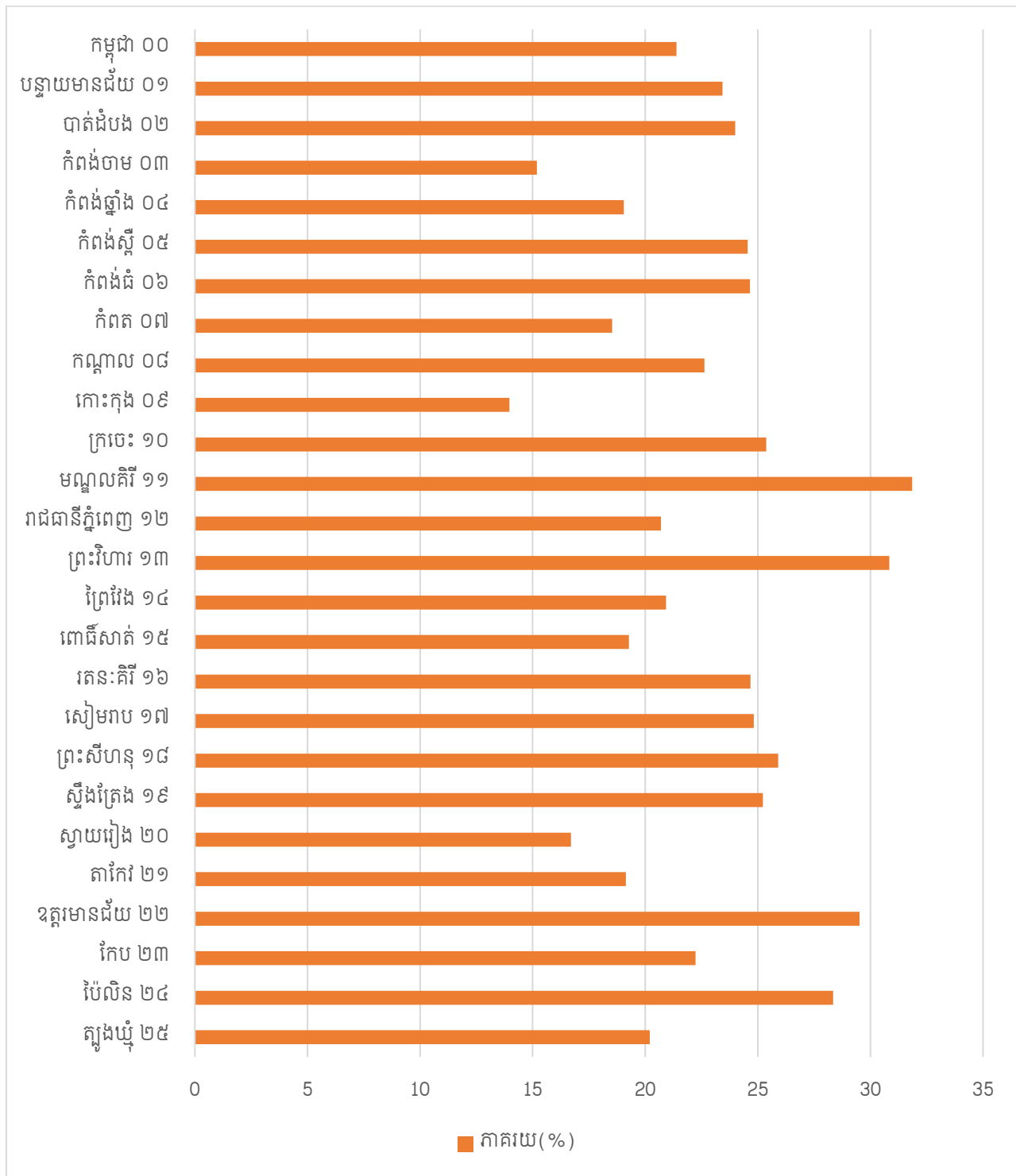

រូបភាព ៩. ចំណូលពីការលក់ប្រចាំឆ្នាំ បែងចែកតាមរាជធានី ខេត្ត (លានដុល្លារអាមេរិក) ឆ្នាំ២០២២

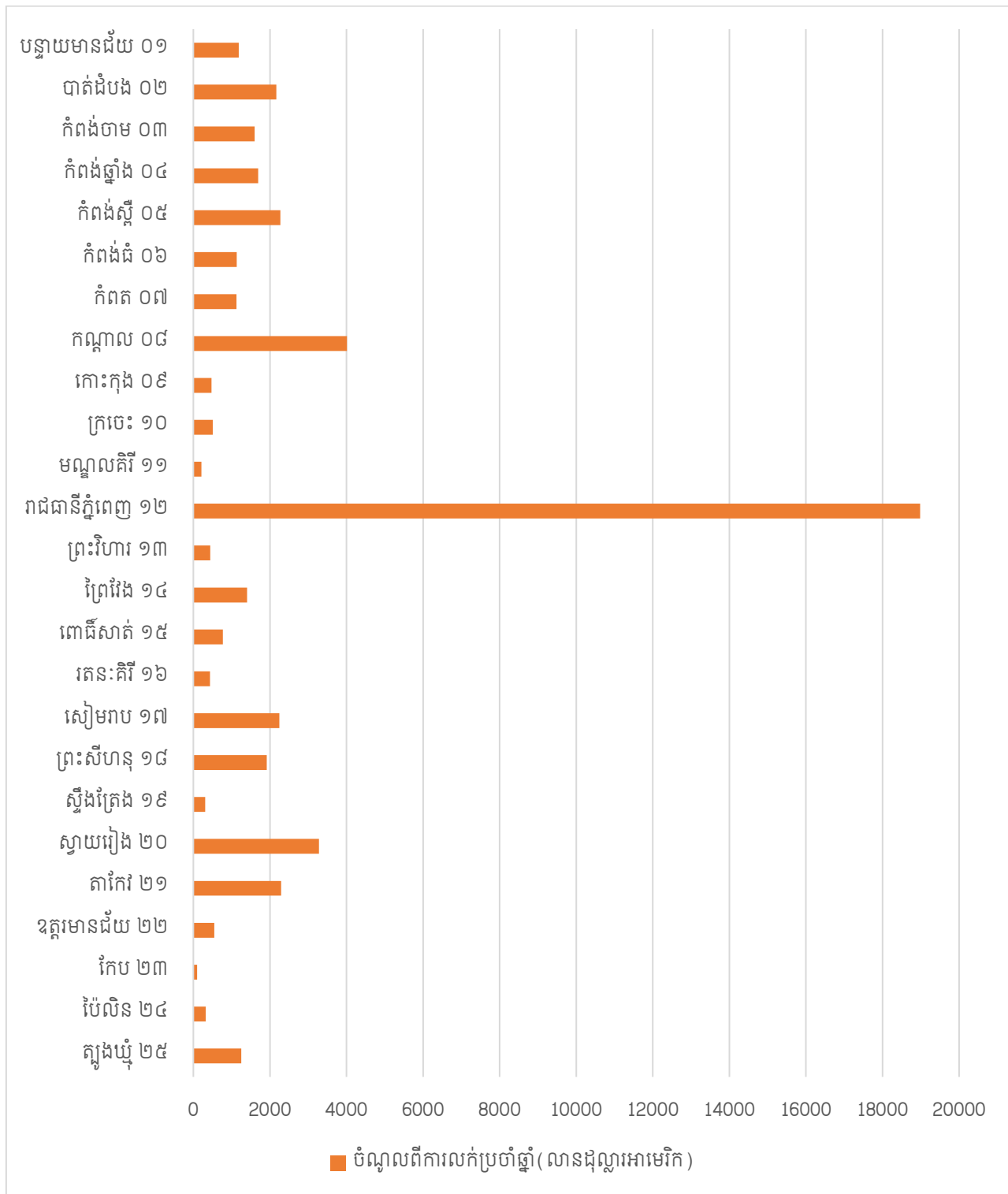

រូបភាព ១០. ការចំណាយប្រចាំឆ្នាំ បែងចែកតាមរាជធានី ខេត្ត (លានដុល្លារអាមេរិក) ឆ្នាំ២០២២

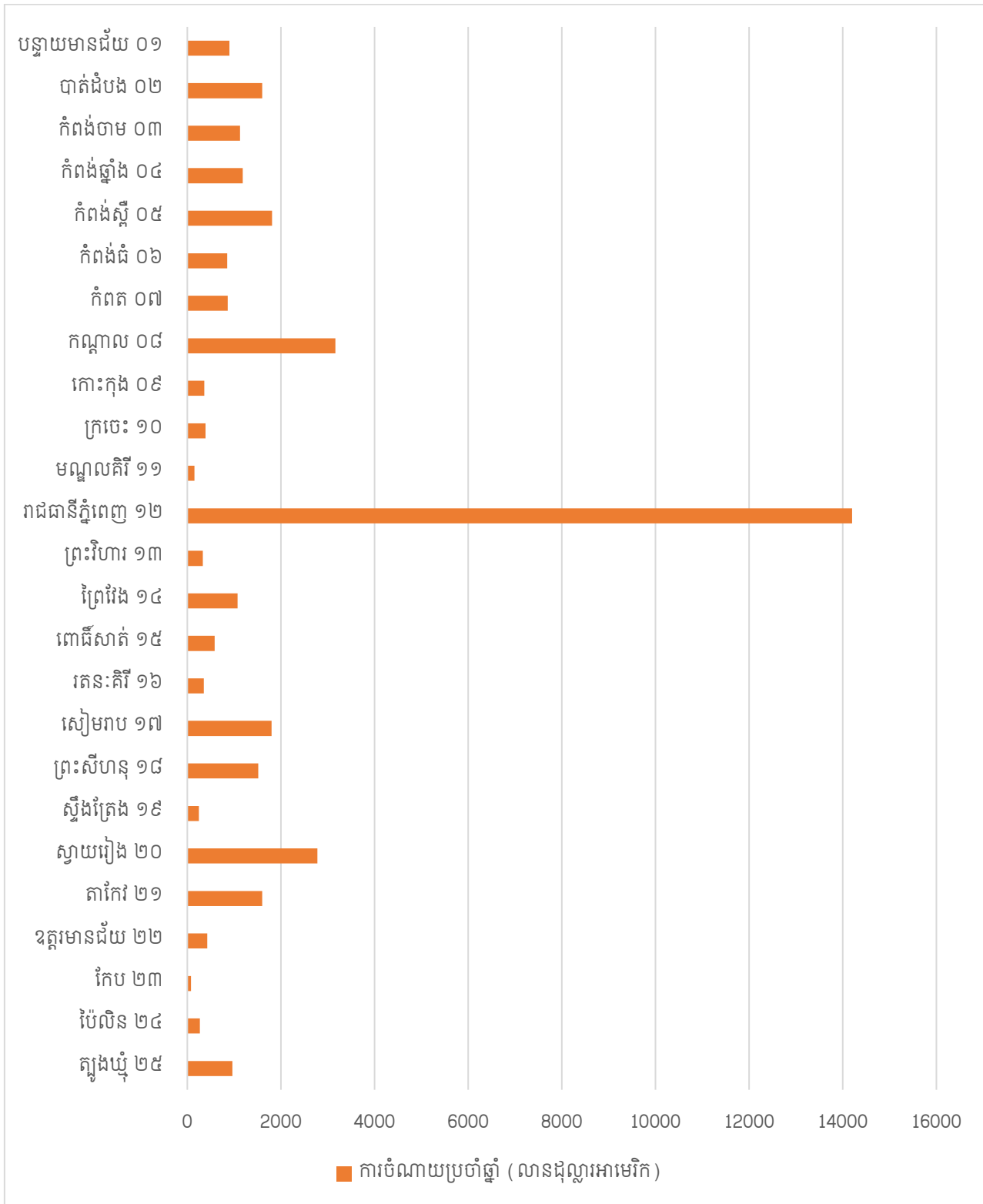

ផែនទី ១. ចំនួនអង្គការសេដ្ឋកិច្ច បែងចែកតាមរាជធានី ខេត្ត ឆ្នាំ២០២២

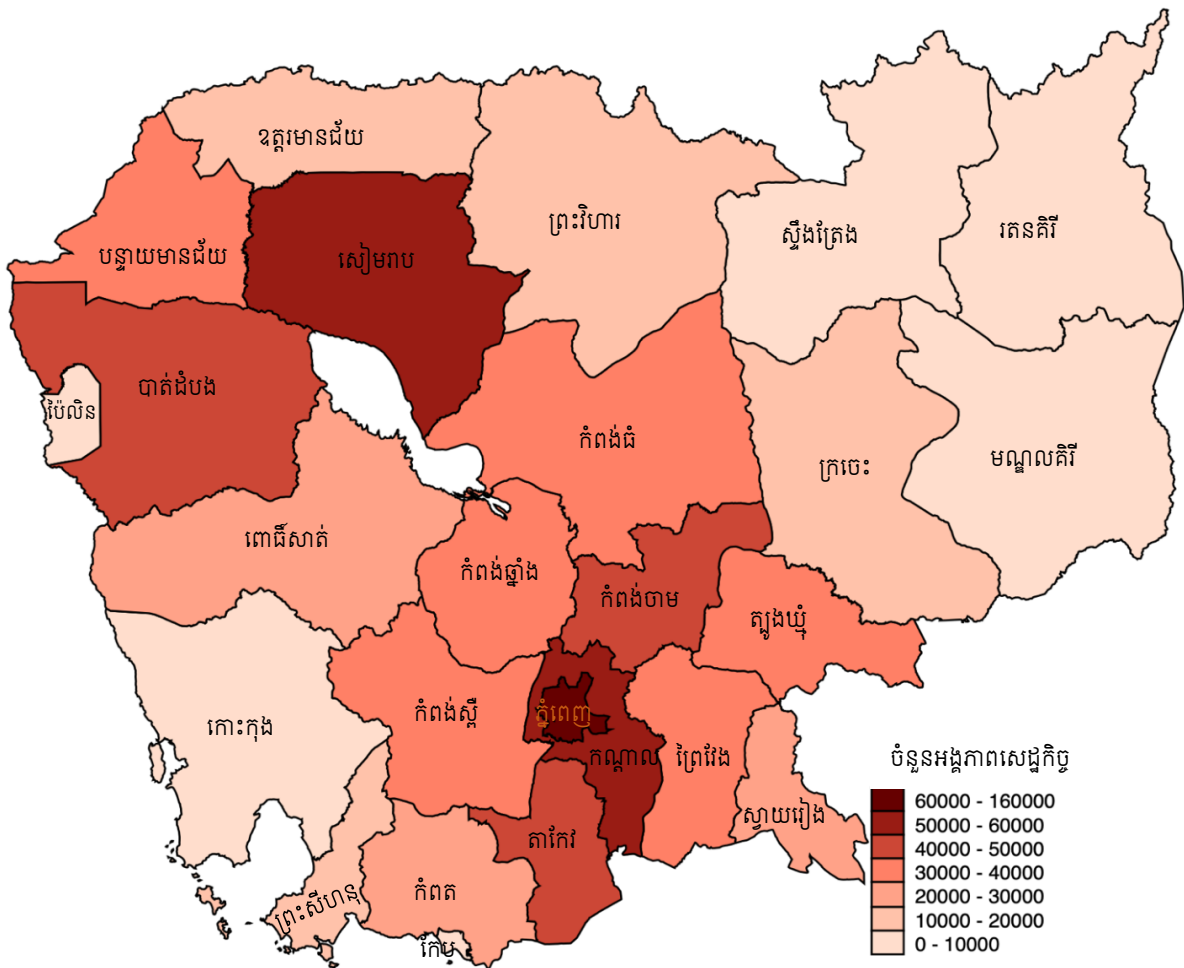

ផែនទី ២. ដង់ស៊ីតេនៃចំនួនអង្គភាពសេដ្ឋកិច្ច (ក្នុងមួយគីឡូម៉ែត្រការ៉េ) បែងចែកតាមរាជធានី ខេត្ត ឆ្នាំ២០២២

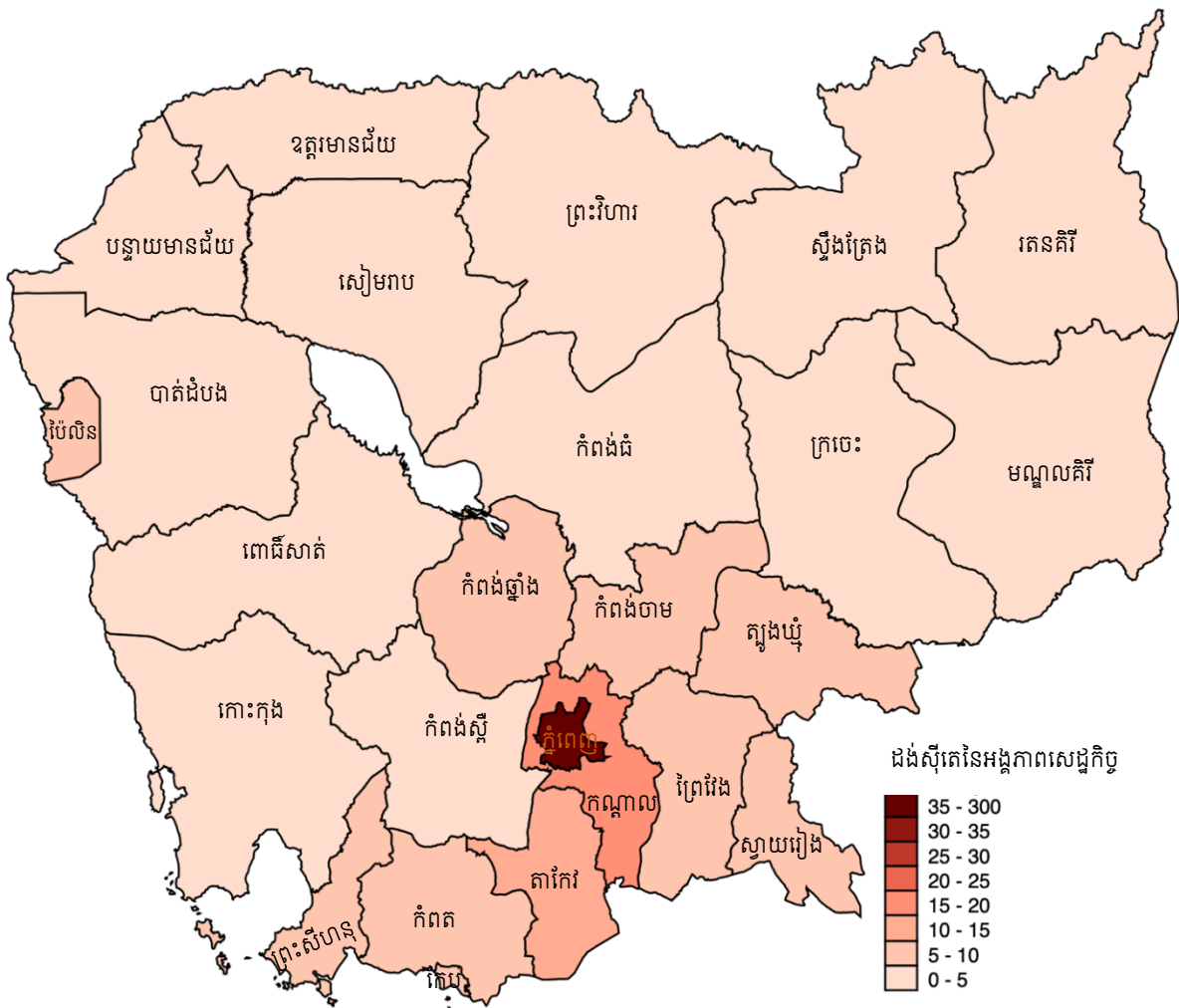

ផែនទី ៣. ចំនួនអង្គភាពសេដ្ឋកិច្ចថ្មី បែងចែកតាមរាជធានី ខេត្ត ឆ្នាំ២០២២

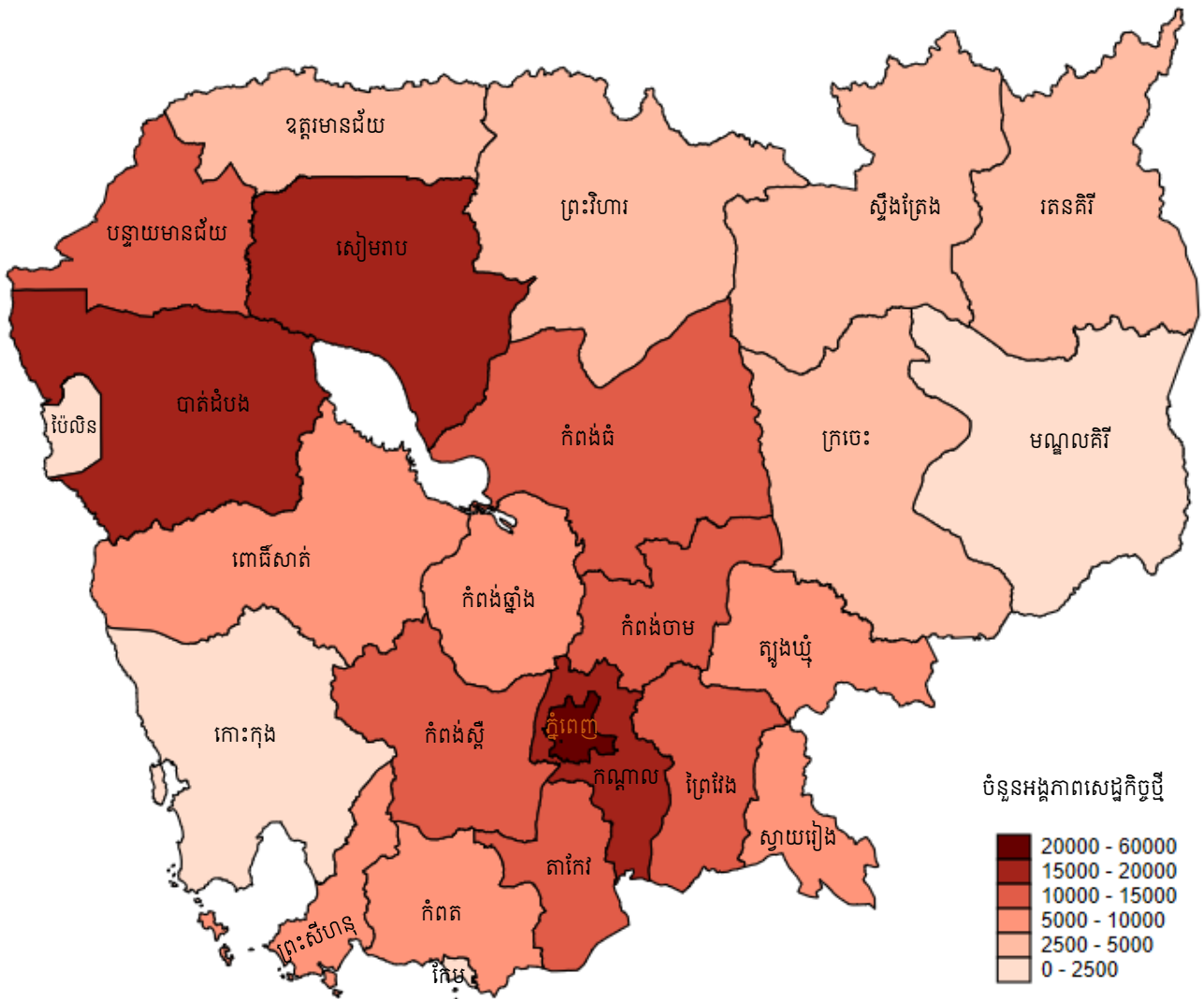

ផែនទី ៤. ចំនួនអង្គការសេដ្ឋកិច្ចខ្នាតធំ មានអ្នកចូលរួមការងារចាប់ពី១០០នាក់ ឬច្រើនជាង បែងចែកតាមរាជធានី ខេត្ត ឆ្នាំ២០២២

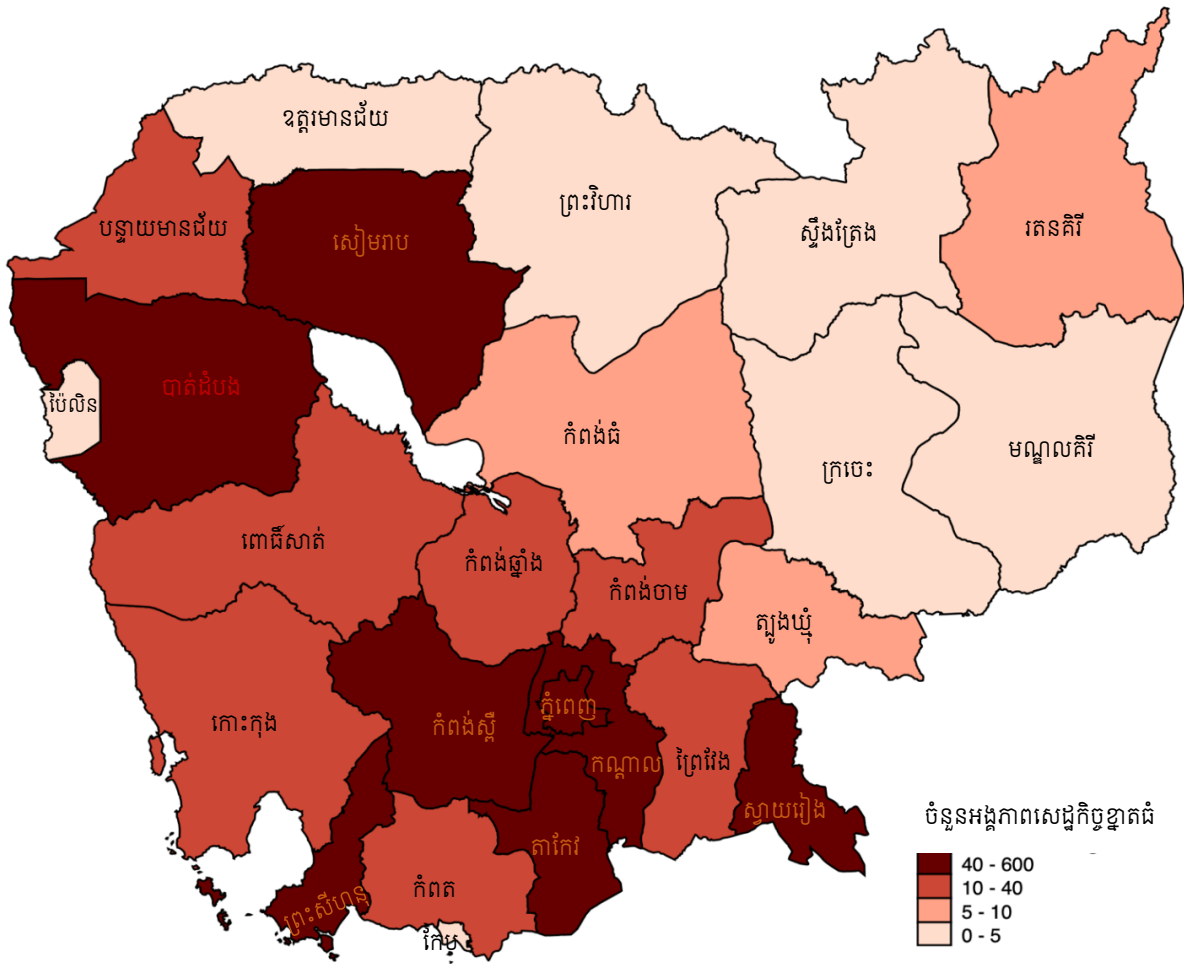

ផែនទី ៥. ចំនួនអង្គការសេដ្ឋកិច្ចនៅក្នុងផ្នែកកម្មន្តសាលនៃចំណាត់ថ្នាក់វិស័យឧស្សាហកម្មស្តង់ដារអន្តរជាតិ (ISIC4) បែងចែកតាមរាជធានី ខេត្ត ឆ្នាំ២០២២

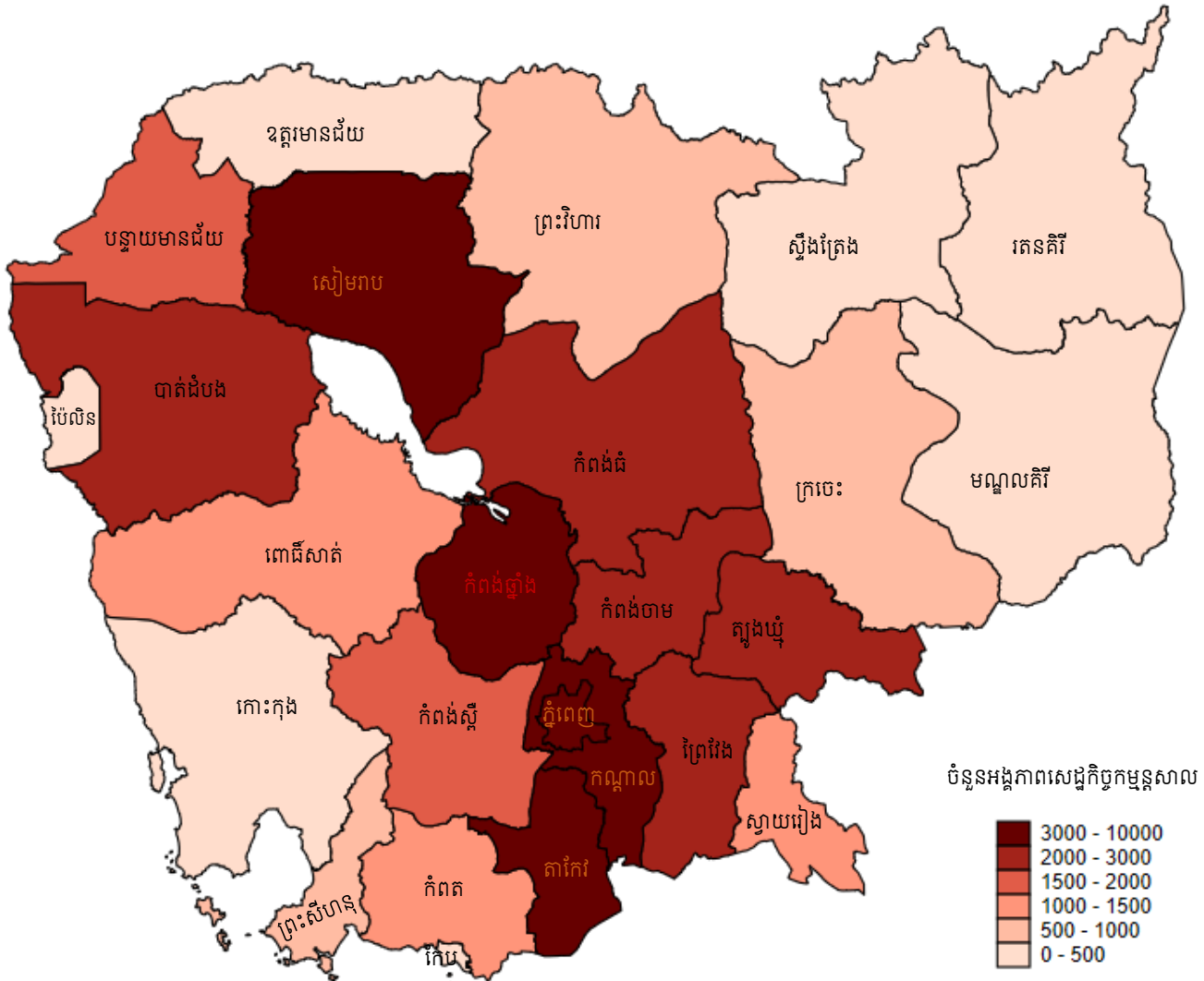

ផែនទី ៦. ចំនួនអង្គការសេដ្ឋកិច្ចនៅក្នុងផ្នែកកម្មន្តសាលនៃចំណាត់ថ្នាក់វិស័យឧស្សាហកម្មស្តង់ដារអន្តរជាតិ បែងចែកតាមរាជធានី ខេត្ត ឆ្នាំ២០២២

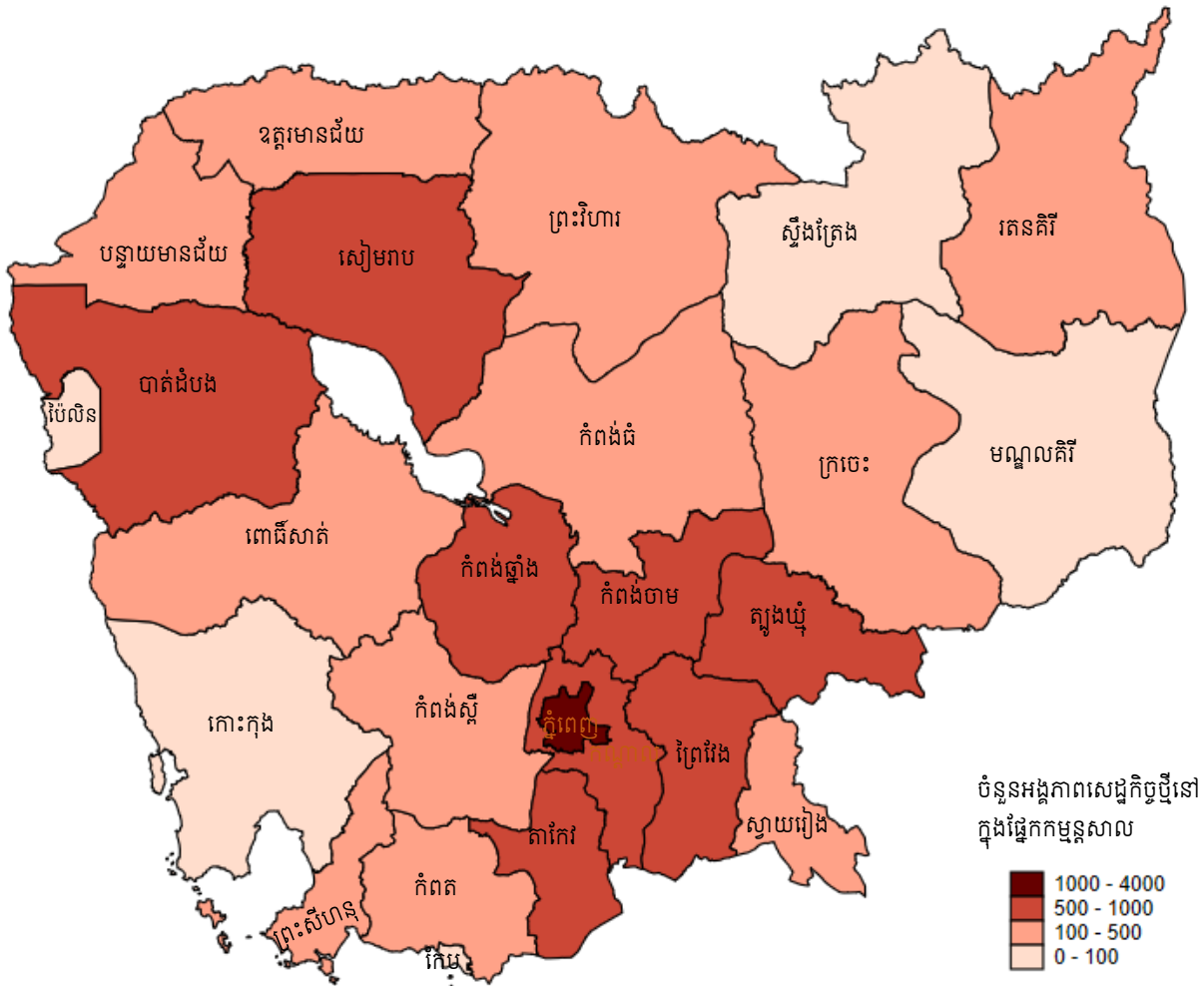

ផែនទី ៧. ចំនួនអ្នកចូលរួមការងារនៅក្នុងអង្គភាពសេដ្ឋកិច្ច បែងចែកតាមរាជធានី ខេត្ត ឆ្នាំ២០២២

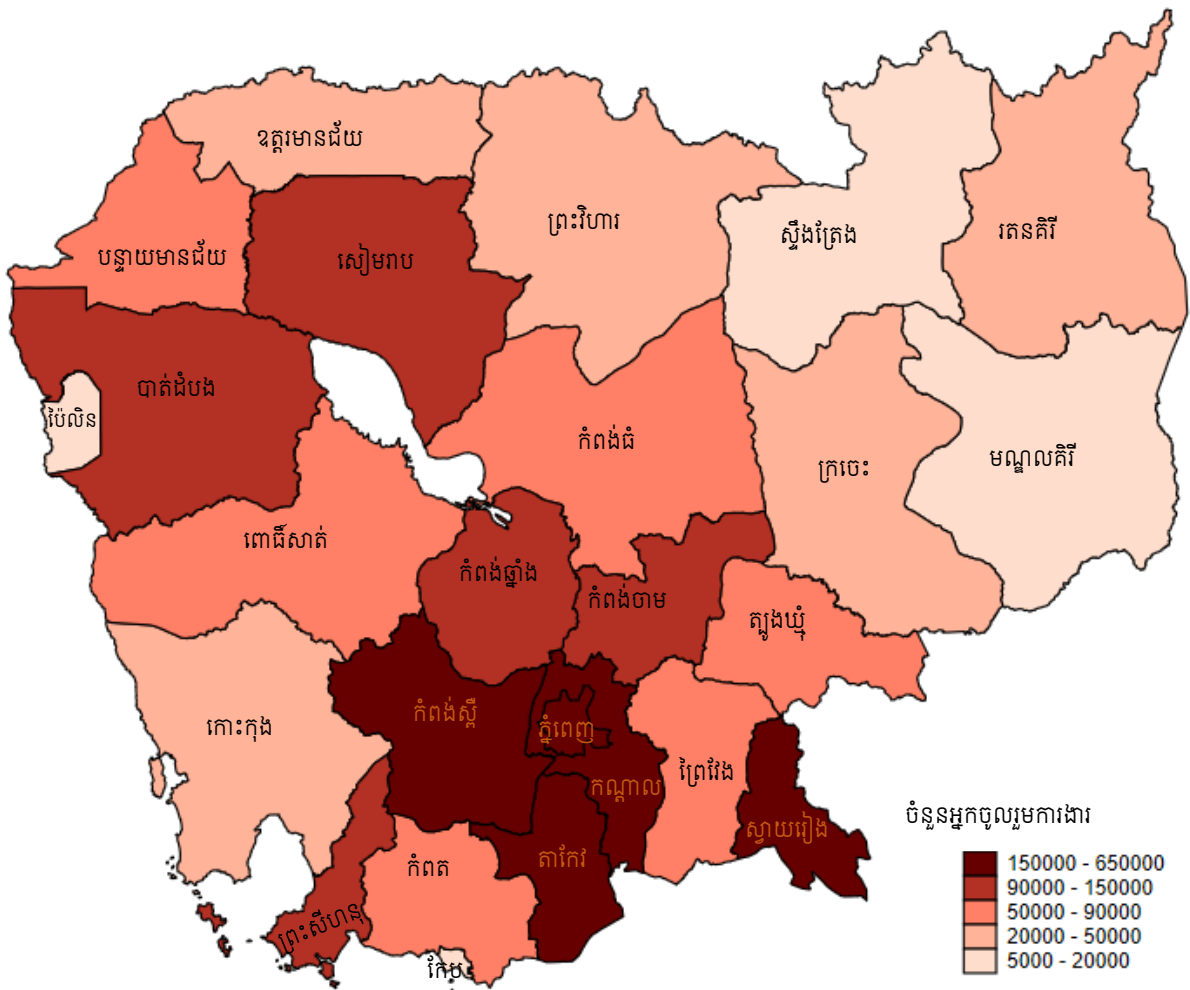

ផែនទី ៨. ចំនួនអ្នកចូលរួមការងារនៅក្នុងអង្គភាពសេដ្ឋកិច្ចថ្មី បែងចែកតាមរាជធានី ខេត្ត ឆ្នាំ២០២២

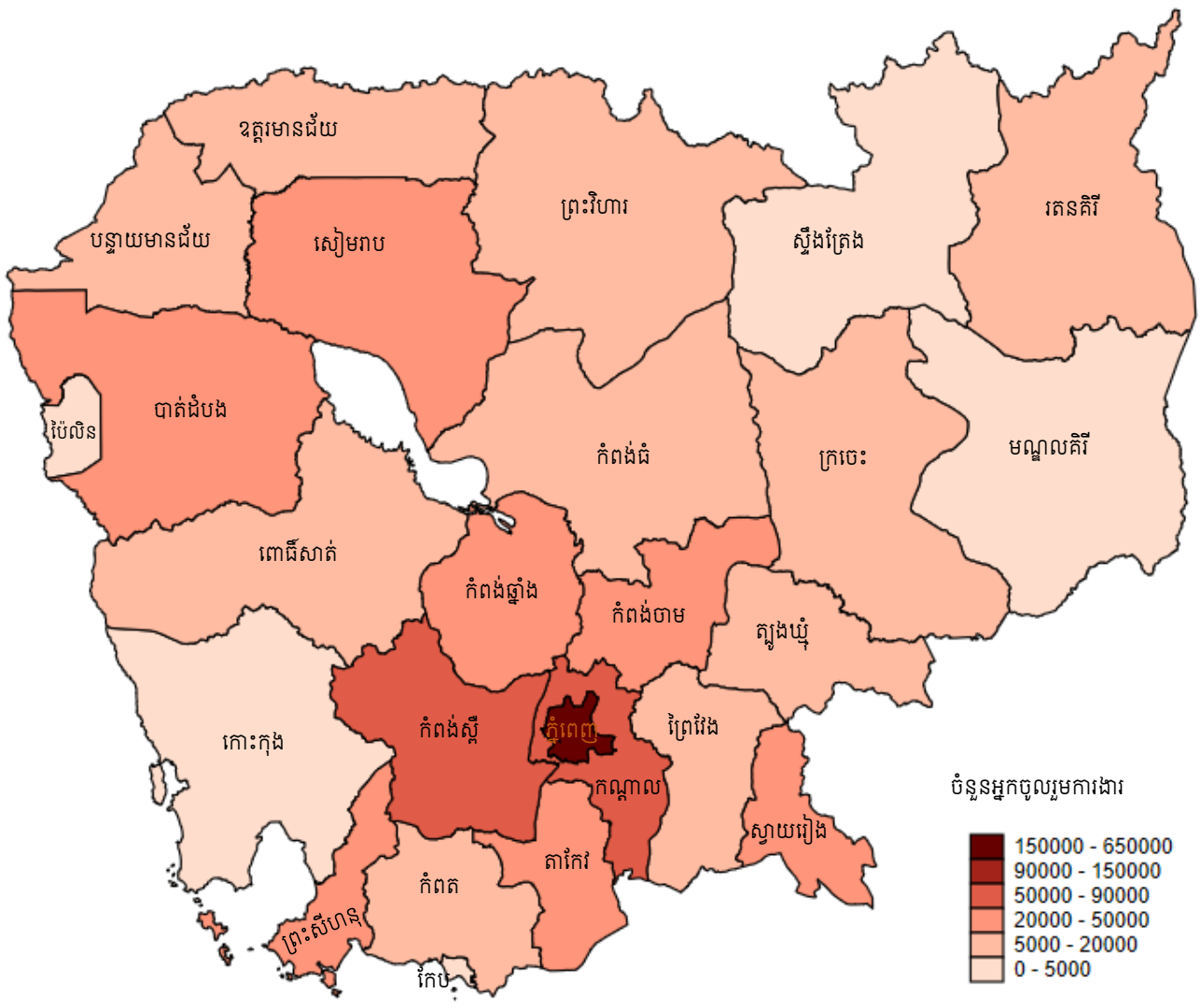

ផែនទី ៩. ចំណូលពីការលក់ប្រចាំឆ្នាំ បែងចែកតាមរាជធានី ខេត្ត (លានដុល្លារអាមេរិក) ឆ្នាំ២០២២

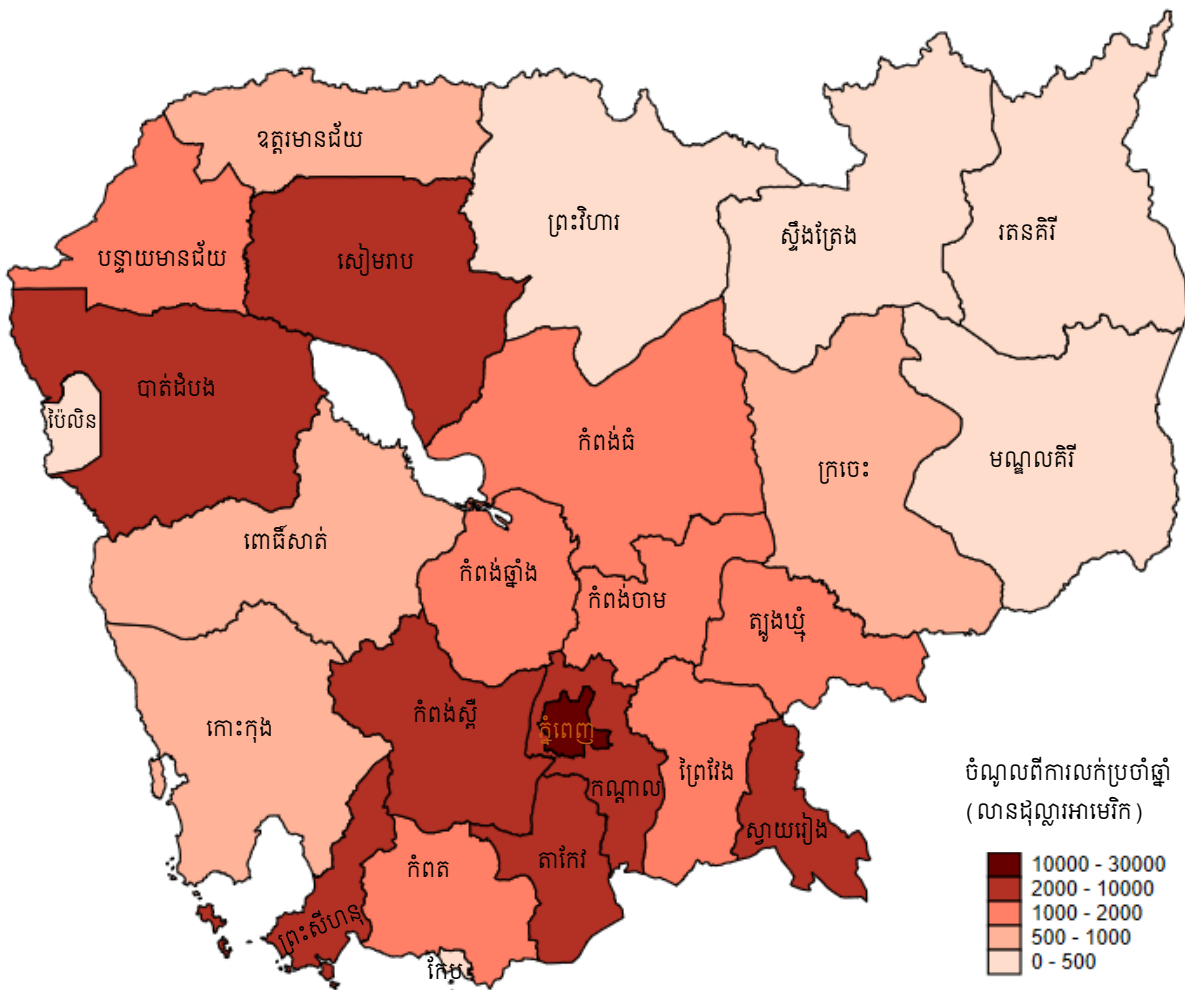

ផែនទី ១០. ការចំណាយប្រចាំឆ្នាំ បែងចែកតាមរាជធានី ខេត្ត (លានដុល្លារអាមេរិក) ឆ្នាំ២០២២

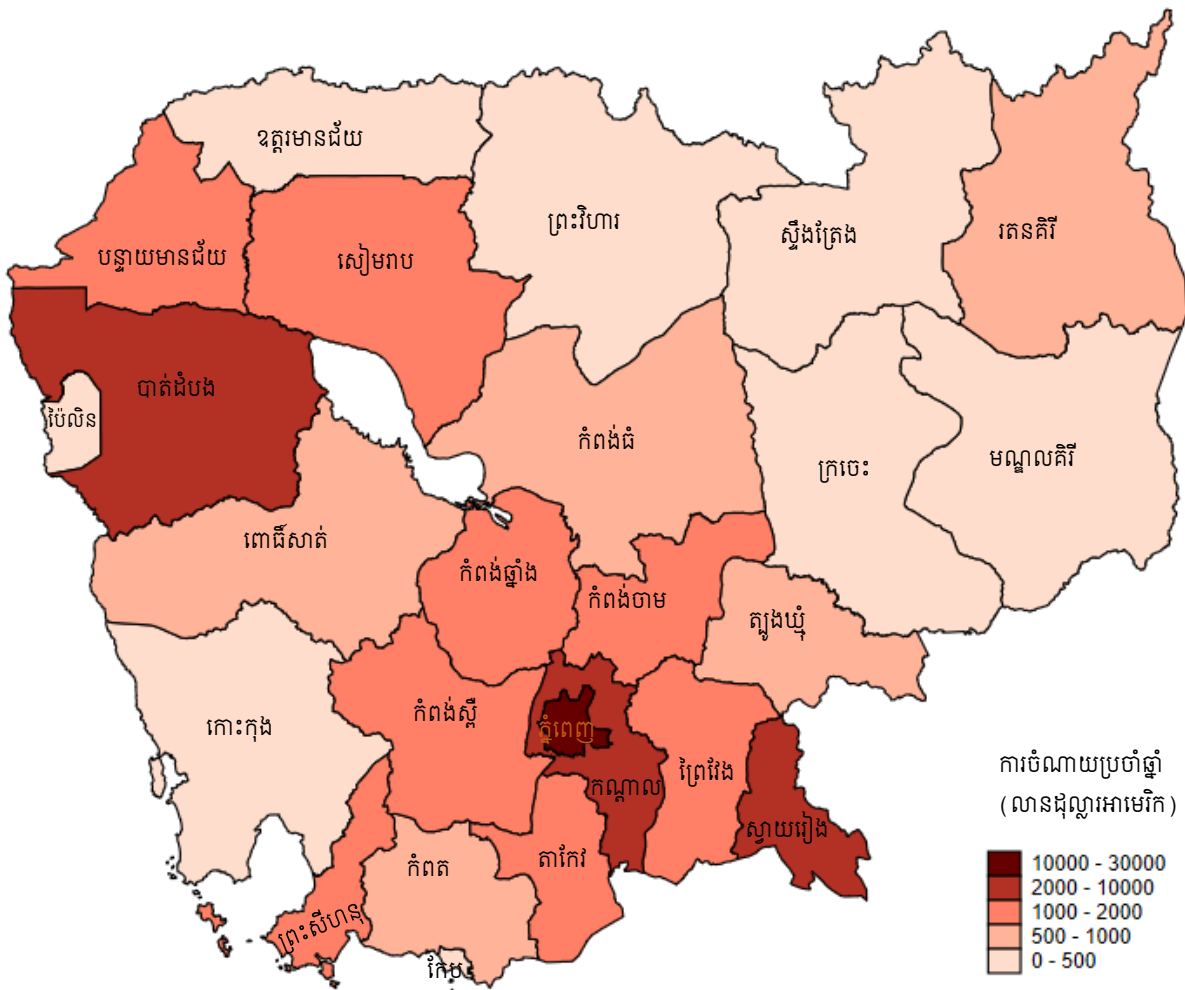

ផ្នែក ៣

ការវិនិយោគយល់ដឹង និង បង្កើនសមត្ថភាពសេដ្ឋកិច្ច

សម្គាល់៖ រាល់ទិន្នន័យ តួលេខបង្ហាញនៅក្នុងតារាងទិន្នន័យអំពីអង្គការសេដ្ឋកិច្ច គឺត្រូវបានបង្ហាញជា “លេខប្រចាំឆ្នាំ” ដើម្បីរក្សាភាពងាយស្រួលនៃទិន្នន័យព័ត៌មានពីកម្មវិធីវិភាគស្ថិតិ សម្រាប់របាយការណ៍លទ្ធផលជាភាសាខ្មែរ និង អង់គ្លេស។

តារាង ១.១. ចំនួនអង្គការសេដ្ឋកិច្ច បែងចែកតាមទំហំនៃអ្នកចូលរួមការងារ និងភេទនៃអ្នកតំណាងម្ចាស់ ឆ្នាំ២០២២

| ទំហំនៃ អ្នកចូលរួមការងារ | ភេទនៃអ្នកតំណាង | | | | | |
|----------------------------|-------------------|---------|---------|------------|-------|------|
| | ទាំងពីរភេទ | ប្រុស | ស្រី | ទាំងពីរភេទ | ប្រុស | ស្រី |
| | អង្គការសេដ្ឋកិច្ច | | | ភាគរយ (%) | | |
| សរុប | 753,670 | 232,463 | 521,207 | 100.0 | 30.8 | 69.2 |
| ១ នាក់ | 367,221 | 83,721 | 283,500 | 48.7 | 11.1 | 37.6 |
| ២ | 253,857 | 83,464 | 170,393 | 33.7 | 11.1 | 22.6 |
| ៣ | 53,680 | 20,983 | 32,697 | 7.1 | 2.8 | 4.3 |
| ៤ | 25,188 | 11,647 | 13,541 | 3.3 | 1.5 | 1.8 |
| ៥ | 13,064 | 6,731 | 6,333 | 1.7 | 0.9 | 0.8 |
| ៦ | 8,079 | 4,420 | 3,659 | 1.1 | 0.6 | 0.5 |
| ៧ | 5,111 | 3,039 | 2,072 | 0.7 | 0.4 | 0.3 |
| ៨ | 3,908 | 2,405 | 1,503 | 0.5 | 0.3 | 0.2 |
| ៩ | 2,742 | 1,807 | 935 | 0.4 | 0.2 | 0.1 |
| ១០-១៩ | 12,243 | 8,210 | 4,033 | 1.6 | 1.1 | 0.5 |
| ២០-៤៩ | 5,058 | 3,492 | 1,566 | 0.7 | 0.5 | 0.2 |
| ៥០-៩៩ | 1,649 | 1,201 | 448 | 0.2 | 0.2 | 0.1 |
| ១០០-៤៩៩ | 1,246 | 894 | 352 | 0.2 | 0.1 | 0.0 |
| ៥០០-៩៩៩ | 329 | 238 | 91 | 0.0 | 0.0 | 0.0 |
| ១០០០ និងច្រើននាក់ | 295 | 211 | 84 | 0.0 | 0.0 | 0.0 |
| ៥ និងច្រើនជាង | 53,724 | 32,648 | 21,076 | 7.1 | 4.3 | 2.8 |
| ១០ និងច្រើនជាង | 20,820 | 14,246 | 6,574 | 2.8 | 1.9 | 0.9 |
| ២០ និងច្រើនជាង | 8,577 | 6,036 | 2,541 | 1.1 | 0.8 | 0.3 |
| ៥០ និងច្រើនជាង | 3,519 | 2,544 | 975 | 0.5 | 0.3 | 0.1 |
| ១០០ និងច្រើនជាង | 1,870 | 1,343 | 527 | 0.2 | 0.2 | 0.1 |
| ៥០០ និងច្រើនជាង | 624 | 449 | 175 | 0.1 | 0.1 | 0.0 |
| ១-១០ | 735,456 | 219,917 | 515,539 | 97.6 | 29.2 | 68.4 |
| ១១-៥០ | 14,695 | 10,002 | 4,693 | 1.9 | 1.3 | 0.6 |
| ៥១-១០០ | 1,649 | 1,201 | 448 | 0.2 | 0.2 | 0.1 |
| ១០១ និងច្រើនជាង | 1,870 | 1,343 | 527 | 0.2 | 0.2 | 0.1 |

តារាង ១.២.១. ចំនួនអង្គភាពសេដ្ឋកិច្ច បែងចែកតាមទំហំនៃអ្នកចូលរួមការងារ និងសញ្ញាតិនៃម្ចាស់អង្គភាពសេដ្ឋកិច្ច ជាសញ្ញាតិកម្ពុជា ឬមិនមែនជាសញ្ញាតិកម្ពុជា ឆ្នាំ២០២២

| ទំហំនៃ អ្នកចូលរួមការងារ | ម្ចាស់ជាជនជាតិកម្ពុជា ឬជនជាតិបរទេស | | | | | |
|----------------------------|------------------------------------|---------|-------|-----------|---------|-------|
| | សរុប | កម្ពុជា | បរទេស | សរុប | កម្ពុជា | បរទេស |
| | (អង្គភាពសេដ្ឋកិច្ច) | | | ភាគរយ (%) | | |
| សរុប | 753,670 | 747,010 | 6,660 | 100.0 | 99.1 | 0.9 |
| ១ នាក់ | 367,221 | 366,475 | 746 | 48.7 | 48.6 | 0.1 |
| ២ | 253,857 | 252,878 | 979 | 33.7 | 33.6 | 0.1 |
| ៣ | 53,680 | 53,170 | 510 | 7.1 | 7.1 | 0.1 |
| ៤ | 25,188 | 24,775 | 413 | 3.3 | 3.3 | 0.1 |
| ៥ | 13,064 | 12,709 | 355 | 1.7 | 1.7 | 0.0 |
| ៦ | 8,079 | 7,805 | 274 | 1.1 | 1.0 | 0.0 |
| ៧ | 5,111 | 4,888 | 223 | 0.7 | 0.6 | 0.0 |
| ៨ | 3,908 | 3,741 | 167 | 0.5 | 0.5 | 0.0 |
| ៩ | 2,742 | 2,606 | 136 | 0.4 | 0.3 | 0.0 |
| ១០-១៩ | 12,243 | 11,437 | 806 | 1.6 | 1.5 | 0.1 |
| ២០-៤៩ | 5,058 | 4,381 | 677 | 0.7 | 0.6 | 0.1 |
| ៥០-៩៩ | 1,649 | 1,316 | 333 | 0.2 | 0.2 | 0.0 |
| ១០០-៤៩៩ | 1,246 | 701 | 545 | 0.2 | 0.1 | 0.1 |
| ៥០០-៩៩៩ | 329 | 76 | 253 | 0.0 | 0.0 | 0.0 |
| ១០០០ និងច្រើនជាង | 295 | 52 | 243 | 0.0 | 0.0 | 0.0 |
| ៥ និងច្រើនជាង | 53,724 | 49,712 | 4,012 | 7.1 | 6.6 | 0.5 |
| ១០ និងច្រើនជាង | 20,820 | 17,963 | 2,857 | 2.8 | 2.4 | 0.4 |
| ២០ និងច្រើនជាង | 8,577 | 6,526 | 2,051 | 1.1 | 0.9 | 0.3 |
| ២០ និងច្រើនជាង | 3,519 | 2,145 | 1,374 | 0.5 | 0.3 | 0.2 |
| ១០០ និងច្រើនជាង | 1,870 | 829 | 1,041 | 0.2 | 0.1 | 0.1 |
| ៥០០ និងច្រើនជាង | 624 | 128 | 496 | 0.1 | 0.0 | 0.1 |
| ១-១០ | 735,456 | 731,508 | 3,948 | 97.6 | 97.1 | 0.5 |
| ១១-៥០ | 14,695 | 13,357 | 1,338 | 1.9 | 1.8 | 0.2 |
| ៥១-១០០ | 1,649 | 1,316 | 333 | 0.2 | 0.2 | 0.0 |
| ១០១ និងច្រើនជាង | 1,870 | 829 | 1,041 | 0.2 | 0.1 | 0.1 |

តារាង ១.២.២. ចំនួនអង្គភាពសេដ្ឋកិច្ច បែងចែកតាមទំហំនៃអ្នកចូលរួមការងារ និងសញ្ញាតិម្ចាស់អង្គភាពសេដ្ឋកិច្ច ឆ្នាំ២០២២
(១/២)

| ទំហំនៃ អ្នកចូលរួមការងារ | សញ្ញាតិម្ចាស់អង្គភាពសេដ្ឋកិច្ច | | | | | | | |
|----------------------------|--------------------------------|---------|-------|---------------|--------|------------------------------|----------------------|--------------|
| | សរុប | កម្ពុជា | ចិន | កូរ៉េខាងត្បូង | វៀតណាម | ប្រទេស អាស៊ានផ្សេង ទៀត | អាមេរិក និងអឺរ៉ុប | ផ្សេង ទៀត |
| | (អង្គភាពសេដ្ឋកិច្ច) | | | | | | | |
| សរុប | 753,670 | 747,010 | 2,608 | 439 | 1,581 | 1,198 | 257 | 577 |
| ១ នាក់ | 367,221 | 366,475 | 88 | 15 | 571 | 14 | 12 | 46 |
| ២ | 253,857 | 252,878 | 308 | 27 | 533 | 48 | 16 | 47 |
| ៣ | 53,680 | 53,170 | 252 | 19 | 145 | 48 | 7 | 39 |
| ៤ | 25,188 | 24,775 | 193 | 19 | 102 | 52 | 10 | 37 |
| ៥ | 13,064 | 12,709 | 177 | 19 | 57 | 48 | 9 | 45 |
| ៦ | 8,079 | 7,805 | 126 | 15 | 36 | 52 | 9 | 36 |
| ៧ | 5,111 | 4,888 | 112 | 14 | 26 | 41 | 4 | 26 |
| ៨ | 3,908 | 3,741 | 67 | 8 | 21 | 39 | 12 | 20 |
| ៩ | 2,742 | 2,606 | 57 | 13 | 13 | 34 | 7 | 12 |
| ១០-១៩ | 12,243 | 11,437 | 275 | 88 | 44 | 254 | 48 | 97 |
| ២០-៤៩ | 5,058 | 4,381 | 204 | 96 | 15 | 231 | 44 | 87 |
| ៥០-៩៩ | 1,649 | 1,316 | 132 | 50 | 10 | 69 | 30 | 42 |
| ១០០-៤៩៩ | 1,246 | 701 | 337 | 26 | 5 | 114 | 30 | 33 |
| ៥០០-៩៩៩ | 329 | 76 | 161 | 16 | 2 | 59 | 8 | 7 |
| ១០០០ និងច្រើនជាង | 295 | 52 | 119 | 14 | 1 | 95 | 11 | 3 |
| ៥ និងច្រើនជាង | 53,724 | 49,712 | 1,767 | 359 | 230 | 1,036 | 212 | 408 |
| ១០ និងច្រើនជាង | 20,820 | 17,963 | 1,228 | 290 | 77 | 822 | 171 | 269 |
| ២០ និងច្រើនជាង | 8,577 | 6,526 | 953 | 202 | 33 | 568 | 123 | 172 |
| ២០ និងច្រើនជាង | 3,519 | 2,145 | 749 | 106 | 18 | 337 | 79 | 85 |
| ១០០ និងច្រើនជាង | 1,870 | 829 | 617 | 56 | 8 | 268 | 49 | 43 |
| ៥០០ និងច្រើនជាង | 624 | 128 | 280 | 30 | 3 | 154 | 19 | 10 |
| ១-១០ | 735,456 | 731,508 | 1,427 | 163 | 1,519 | 416 | 93 | 330 |
| ១១-៥០ | 14,695 | 13,357 | 432 | 170 | 44 | 445 | 85 | 162 |
| ៥១-១០០ | 1,649 | 1,316 | 132 | 50 | 10 | 69 | 30 | 42 |
| ១០១ និងច្រើនជាង | 1,870 | 829 | 617 | 56 | 8 | 268 | 49 | 43 |

តារាង ១.២.២. បំបែងចែកភាគរយ(%)នៃអង្គភាពសេដ្ឋកិច្ច បែងចែកតាមទំហំនៃអ្នកចូលរួមការងារ និងសញ្ញាតិនៃម្ចាស់
អង្គភាពសេដ្ឋកិច្ច ឆ្នាំ២០២២ (២/២)

| ទំហំនៃ អ្នកចូលរួមការងារ | សញ្ញាតិម្ចាស់អង្គភាពសេដ្ឋកិច្ច | | | | | | | |
|----------------------------|--------------------------------|---------|-----|-------------------|--------|------------------------------|----------------------|--------------|
| | សរុប | កម្ពុជា | ចិន | កូរ៉េខាង ត្បូង | វៀតណាម | ប្រទេស អាស៊ាន ផ្សេងទៀត | អាមេរិក និងអឺរ៉ុប | ផ្សេង ទៀត |
| | ភាគរយ (%) | | | | | | | |
| សរុប | 100.0 | 99.1 | 0.3 | 0.1 | 0.2 | 0.2 | 0.0 | 0.1 |
| ១ នាក់ | 48.7 | 48.6 | 0.0 | 0.0 | 0.1 | 0.0 | 0.0 | 0.0 |
| ២ | 33.7 | 33.6 | 0.0 | 0.0 | 0.1 | 0.0 | 0.0 | 0.0 |
| ៣ | 7.1 | 7.1 | 0.0 | 0.0 | 0.0 | 0.0 | 0.0 | 0.0 |
| ៤ | 3.3 | 3.3 | 0.0 | 0.0 | 0.0 | 0.0 | 0.0 | 0.0 |
| ៥ | 1.7 | 1.7 | 0.0 | 0.0 | 0.0 | 0.0 | 0.0 | 0.0 |
| ៦ | 1.1 | 1.0 | 0.0 | 0.0 | 0.0 | 0.0 | 0.0 | 0.0 |
| ៧ | 0.7 | 0.6 | 0.0 | 0.0 | 0.0 | 0.0 | 0.0 | 0.0 |
| ៨ | 0.5 | 0.5 | 0.0 | 0.0 | 0.0 | 0.0 | 0.0 | 0.0 |
| ៩ | 0.4 | 0.3 | 0.0 | 0.0 | 0.0 | 0.0 | 0.0 | 0.0 |
| ១០-១៩ | 1.6 | 1.5 | 0.0 | 0.0 | 0.0 | 0.0 | 0.0 | 0.0 |
| ២០-៤៩ | 0.7 | 0.6 | 0.0 | 0.0 | 0.0 | 0.0 | 0.0 | 0.0 |
| ៥០-៩៩ | 0.2 | 0.2 | 0.0 | 0.0 | 0.0 | 0.0 | 0.0 | 0.0 |
| ១០០-៤៩៩ | 0.2 | 0.1 | 0.0 | 0.0 | 0.0 | 0.0 | 0.0 | 0.0 |
| ៥០០-៩៩៩ | 0.0 | 0.0 | 0.0 | 0.0 | 0.0 | 0.0 | 0.0 | 0.0 |
| ១០០០ និងច្រើន ជាង | 0.0 | 0.0 | 0.0 | 0.0 | 0.0 | 0.0 | 0.0 | 0.0 |
| ៥ និងច្រើនជាង | 7.1 | 6.6 | 0.2 | 0.0 | 0.0 | 0.1 | 0.0 | 0.1 |
| ១០ និងច្រើនជាង | 2.8 | 2.4 | 0.2 | 0.0 | 0.0 | 0.1 | 0.0 | 0.0 |
| ២០ និងច្រើនជាង | 1.1 | 0.9 | 0.1 | 0.0 | 0.0 | 0.1 | 0.0 | 0.0 |
| ២០ និងច្រើនជាង | 0.5 | 0.3 | 0.1 | 0.0 | 0.0 | 0.0 | 0.0 | 0.0 |
| ១០០ និងច្រើនជាង | 0.2 | 0.1 | 0.1 | 0.0 | 0.0 | 0.0 | 0.0 | 0.0 |
| ៥០០ និងច្រើនជាង | 0.1 | 0.0 | 0.0 | 0.0 | 0.0 | 0.0 | 0.0 | 0.0 |
| ១-១០ | 97.6 | 97.1 | 0.2 | 0.0 | 0.2 | 0.1 | 0.0 | 0.0 |
| ១១-៥០ | 1.9 | 1.8 | 0.1 | 0.0 | 0.0 | 0.1 | 0.0 | 0.0 |
| ៥១-១០០ | 0.2 | 0.2 | 0.0 | 0.0 | 0.0 | 0.0 | 0.0 | 0.0 |
| ១០១ និងច្រើនជាង | 0.2 | 0.1 | 0.1 | 0.0 | 0.0 | 0.0 | 0.0 | 0.0 |

តារាង ១.៣.១. ចំនួនអង្គភាពសេដ្ឋកិច្ច បែងចែកតាមទំហំនៃអ្នកចូលរួមការងារ និងបានចុះបញ្ជី ឬមិនបានចុះបញ្ជីនៅក្រសួង
ពាណិជ្ជកម្ម ឆ្នាំ២០២២

| ទំហំនៃ អ្នកចូលរួមការងារ | បានចុះបញ្ជី និងមិនបានចុះបញ្ជី | | | | | |
|----------------------------|-------------------------------|-------------|----------------|----------|------------|--------------------|
| | សរុប | បានចុះបញ្ជី | មិនបានចុះបញ្ជី | សរុប | បានចំបញ្ជី | មិនបានចុះ បញ្ជី |
| | (ចំនួនអង្គភាពសេដ្ឋកិច្ច) | | | ភាវយ (%) | | |
| សរុប | 753,670 | 76,930 | 676,740 | 100.0 | 10.2 | 89.8 |
| ១ នាក់ | 367,221 | 16,492 | 350,729 | 48.7 | 2.2 | 46.5 |
| ២ | 253,857 | 13,965 | 239,892 | 33.7 | 1.9 | 31.8 |
| ៣ | 53,680 | 6,667 | 47,013 | 7.1 | 0.9 | 6.2 |
| ៤ | 25,188 | 5,042 | 20,146 | 3.3 | 0.7 | 2.7 |
| ៥ | 13,064 | 7,194 | 5,870 | 1.7 | 1.0 | 0.8 |
| ៦ | 8,079 | 4,816 | 3,263 | 1.1 | 0.6 | 0.4 |
| ៧ | 5,111 | 3,191 | 1,920 | 0.7 | 0.4 | 0.3 |
| ៨ | 3,908 | 2,245 | 1,663 | 0.5 | 0.3 | 0.2 |
| ៩ | 2,742 | 1,750 | 992 | 0.4 | 0.2 | 0.1 |
| ១០-១៩ | 12,243 | 8,408 | 3,835 | 1.6 | 1.1 | 0.5 |
| ២០-៤៩ | 5,058 | 3,981 | 1,077 | 0.7 | 0.5 | 0.1 |
| ៥០-៩៩ | 1,649 | 1,417 | 232 | 0.2 | 0.2 | 0.0 |
| ១០០-៤៩៩ | 1,246 | 1,149 | 97 | 0.2 | 0.2 | 0.0 |
| ៥០០-៩៩៩ | 329 | 320 | 9 | 0.0 | 0.0 | 0.0 |
| ១០០០ និងច្រើនជាង | 295 | 293 | 2 | 0.0 | 0.0 | 0.0 |
| ៥ និងច្រើនជាង | 53,724 | 34,764 | 18,960 | 7.1 | 4.6 | 2.5 |
| ១០ និងច្រើនជាង | 20,820 | 15,568 | 5,252 | 2.8 | 2.1 | 0.7 |
| ២០ និងច្រើនជាង | 8,577 | 7,160 | 1,417 | 1.1 | 1.0 | 0.2 |
| ៥០ និងច្រើនជាង | 3,519 | 3,179 | 340 | 0.5 | 0.4 | 0.0 |
| ១០០ និងច្រើនជាង | 1,870 | 1,762 | 108 | 0.2 | 0.2 | 0.0 |
| ៥០០ និងច្រើនជាង | 624 | 613 | 11 | 0.1 | 0.1 | 0.0 |
| ១-១០ | 735,456 | 63,064 | 672,392 | 97.6 | 8.4 | 89.2 |
| ១១-៥០ | 14,695 | 10,687 | 4,008 | 1.9 | 1.4 | 0.5 |
| ៥១-១០០ | 1,649 | 1,417 | 232 | 0.2 | 0.2 | 0.0 |
| ១០១ និងច្រើនជាង | 1,870 | 1,762 | 108 | 0.2 | 0.2 | 0.0 |

តារាង១.៣.២. ចំនួនអង្គភាពសេដ្ឋកិច្ចបែងចែកតាមចំនួនអ្នកចូលរួមការងារ និងបានចុះបញ្ជី ឬមិនបានចុះបញ្ជីនៅ
ក្រសួងពាណិជ្ជកម្ម និងតាមភ្នាក់ងារ ឆ្នាំ២០២២

| ទំហំនៃ អ្នកចូលរួមការងារ | បានចុះបញ្ជី និងមិនបានចុះបញ្ជី | | | | | |
|----------------------------|-------------------------------|-------------|----------------|-----------|-------------|--------------------|
| | សរុប | បានចុះបញ្ជី | មិនបានចុះបញ្ជី | សរុប | បានចុះបញ្ជី | មិនបានចុះ បញ្ជី |
| | (ចំនួនអង្គភាពសេដ្ឋកិច្ច) | | | ភាគរយ (%) | | |
| សរុប | 753,670 | 101,203 | 652,467 | 100.0 | 13.4 | 86.6 |
| ១ នាក់ | 367,221 | 21,594 | 345,627 | 48.7 | 2.9 | 45.9 |
| ២ | 253,857 | 17,707 | 236,150 | 33.7 | 2.3 | 31.3 |
| ៣ | 53,680 | 7,739 | 45,941 | 7.1 | 1.0 | 6.1 |
| ៤ | 25,188 | 5,631 | 19,557 | 3.3 | 0.7 | 2.6 |
| ៥ | 13,064 | 10,438 | 2,626 | 1.7 | 1.4 | 0.3 |
| ៦ | 8,079 | 6,642 | 1,437 | 1.1 | 0.9 | 0.2 |
| ៧ | 5,111 | 4,289 | 822 | 0.7 | 0.6 | 0.1 |
| ៨ | 3,908 | 3,844 | 64 | 0.5 | 0.5 | 0.0 |
| ៩ | 2,742 | 2,708 | 34 | 0.4 | 0.4 | 0.0 |
| ១០-១៩ | 12,243 | 12,089 | 154 | 1.6 | 1.6 | 0.0 |
| ២០-៤៩ | 5,058 | 5,016 | 42 | 0.7 | 0.7 | 0.0 |
| ៥០-៩៩ | 1,649 | 1,636 | 13 | 0.2 | 0.2 | 0.0 |
| ១០០-៤៩៩ | 1,246 | 1,246 | - | 0.2 | 0.2 | - |
| ៥០០-៩៩៩ | 329 | 329 | - | 0.0 | 0.0 | - |
| ១០០០ និងច្រើនជាង | 295 | 295 | - | 0.0 | 0.0 | - |
| ៥ និងច្រើនជាង | 53,724 | 48,532 | 5,192 | 7.1 | 6.4 | 0.7 |
| ១០ និងច្រើនជាង | 20,820 | 20,611 | 209 | 2.8 | 2.7 | 0.0 |
| ២០ និងច្រើនជាង | 8,577 | 8,522 | 55 | 1.1 | 1.1 | 0.0 |
| ៥០ និងច្រើនជាង | 3,519 | 3,506 | 13 | 0.5 | 0.5 | 0.0 |
| ១០០ និងច្រើនជាង | 1,870 | 1,870 | - | 0.2 | 0.2 | - |
| ៥០០ និងច្រើនជាង | 624 | 624 | - | 0.1 | 0.1 | - |
| ១-១០ | 735,456 | 83,161 | 652,295 | 97.6 | 11.0 | 86.5 |
| ១១-៥០ | 14,695 | 14,536 | 159 | 1.9 | 1.9 | 0.0 |
| ៥១-១០០ | 1,649 | 1,636 | 13 | 0.2 | 0.2 | 0.0 |
| ១០១ និងច្រើនជាង | 1,870 | 1,870 | - | 0.2 | 0.2 | - |

តារាង ១.៤.១. ចំនួនអង្គភាពសេដ្ឋកិច្ច បែងចែកតាមទំហំនៃអ្នកចូលរួមការងារ និងភាពជាម្ចាស់កម្មសិទ្ធិ ឆ្នាំ២០២២ (១/៦)

| ទំហំនៃ អ្នកចូលរួមការងារ | ប្រភេទជាម្ចាស់កម្មសិទ្ធិ | | | | | |
|----------------------------|--------------------------|--|---|-------------------------------|--|--|
| | សរុប | សហគ្រាសឯក បុគ្គលរូបវន្តបុគ្គល មិនបានចុះបញ្ជី | សហគ្រាសឯក បុគ្គលរូបវន្តបុគ្គល បានចុះបញ្ជី | ក្រុមហ៊ុនសហ កម្មសិទ្ធិទូទៅ | ក្រុមហ៊ុនសហ កម្មសិទ្ធិមាន កម្រិត | ក្រុមហ៊ុនឯក បុគ្គលទទួលខុស ត្រូវមានកម្រិត |
| | | | | | | |
| សរុប | 753,670 | 684,389 | 50,350 | 80 | 54 | 79 |
| ១ នាក់ | 367,221 | 351,108 | 8,897 | 17 | 11 | 17 |
| ២ | 253,857 | 240,182 | 11,286 | 23 | 19 | 15 |
| ៣ | 53,680 | 47,095 | 5,707 | 6 | 5 | 5 |
| ៤ | 25,188 | 20,187 | 4,212 | 3 | - | 5 |
| ៥ | 13,064 | 9,413 | 2,922 | 4 | 1 | 4 |
| ៦ | 8,079 | 4,992 | 2,318 | 4 | 2 | 2 |
| ៧ | 5,111 | 2,761 | 1,653 | 2 | 1 | 5 |
| ៨ | 3,908 | 1,840 | 1,323 | 4 | - | 1 |
| ៩ | 2,742 | 1,101 | 962 | - | 4 | 4 |
| ១០-១៩ | 12,243 | 4,186 | 5,294 | 8 | 9 | 11 |
| ២០-៤៩ | 5,058 | 1,155 | 3,079 | 3 | 1 | 6 |
| ៥០-៩៩ | 1,649 | 248 | 1,120 | 1 | 1 | 2 |
| ១០០-៤៩៩ | 1,246 | 109 | 973 | 4 | - | 2 |
| ៥០០-៩៩៩ | 329 | 9 | 316 | 1 | - | - |
| ១០០០ និងច្រើនជាង | 295 | 3 | 288 | - | - | - |
| ៥ និងច្រើនជាង | 53,724 | 25,817 | | 31 | 19 | 37 |
| ១០ និងច្រើនជាង | 20,820 | 5,710 | | 17 | 11 | 21 |
| ២០ និងច្រើនជាង | 8,577 | 1,524 | | 9 | 2 | 10 |
| ៥០ និងច្រើនជាង | 3,519 | 369 | | 6 | 1 | 4 |
| ១០០ និងច្រើនជាង | 1,870 | 121 | | 5 | - | 2 |
| ៥០០ និងច្រើនជាង | 624 | 12 | | 1 | - | - |
| ១-១០ | 735,456 | 679,682 | 40,288 | 66 | 45 | 61 |
| ១១-៥០ | 14,695 | 4,338 | 7,365 | 8 | 8 | 14 |
| ៥១-១០០ | 1,649 | 248 | 1,120 | 1 | 1 | 2 |
| ១០១ និងច្រើនជាង | 1,870 | 121 | 1,577 | 5 | - | 2 |

តារាង១.៤.១. ចំនួនអង្គការសេដ្ឋកិច្ច បែងចែកតាមទំហំនៃអ្នកចូលរួមការងារ និងភាពជាម្ចាស់កម្មសិទ្ធិ ឆ្នាំ២០២២ (២/៦)

| ទំហំនៃ អ្នកចូលរួមការងារ | ប្រភេទជាម្ចាស់កម្មសិទ្ធិ | | | | | |
|----------------------------|--|---|--------------------------------------|-------------------|-------------|---------------------|
| | ក្រុមហ៊ុនឯក ជនទទួលខុស ត្រូវមានកម្រិត | ក្រុមហ៊ុនមហាជន ទទួលខុសត្រូវមាន កម្រិត | ផលប្រយោជន៍ក្នុង សម្ព័ន្ធអាជីវកម្ម | សហគ្រា សាធារណៈ | សហគ្រាសរដ្ឋ | ក្រុមហ៊ុនចម្រុះរដ្ឋ |
| | (ចំនួនអង្គការសេដ្ឋកិច្ច) | | | | | |
| សរុប | 175 | 60 | 7 | 177 | 8,970 | 2,853 |
| ១ នាក់ | 36 | 7 | 4 | 108 | 989 | 1,423 |
| ២ | 20 | 8 | - | 11 | 444 | 1,037 |
| ៣ | 15 | 1 | 3 | 2 | 396 | 198 |
| ៤ | 12 | - | - | 4 | 531 | 86 |
| ៥ | 9 | 2 | - | 7 | 543 | 39 |
| ៦ | 10 | 2 | - | 3 | 647 | 18 |
| ៧ | 8 | 2 | - | 2 | 602 | 14 |
| ៨ | 6 | 2 | - | 1 | 685 | 6 |
| ៩ | 1 | 2 | - | 6 | 610 | 8 |
| ១០-១៩ | 24 | 14 | - | 19 | 2,465 | 17 |
| ២០-៤៩ | 19 | 16 | - | 11 | 681 | 3 |
| ៥០-៩៩ | 6 | 2 | - | 1 | 238 | 2 |
| ១០០-៤៩៩ | 6 | 2 | - | 2 | 135 | 2 |
| ៥០០-៩៩៩ | 1 | - | - | - | 2 | - |
| ១០០០ និងច្រើនជាង | 2 | - | - | - | 2 | - |
| ៥ និងច្រើនជាង | 92 | 44 | - | 52 | 6,610 | 109 |
| ១០ និងច្រើនជាង | 58 | 34 | - | 33 | 3,523 | 24 |
| ២០ និងច្រើនជាង | 34 | 20 | - | 14 | 1,058 | 7 |
| ៥០ និងច្រើនជាង | 15 | 4 | - | 3 | 377 | 4 |
| ១០០ និងច្រើនជាង | 9 | 2 | - | 2 | 139 | 2 |
| ៥០០ និងច្រើនជាង | 3 | - | - | - | 4 | - |
| ១-១០ | 122 | 27 | 7 | 148 | 5,979 | 2,833 |
| ១១-៥០ | 38 | 29 | - | 26 | 2,614 | 16 |
| ៥១-១០០ | 6 | 2 | - | 1 | 238 | 2 |
| ១០១ និងច្រើនជាង | 9 | 2 | - | 2 | 139 | 2 |

តារាង១.៤.១. ចំនួនអង្គការសេដ្ឋកិច្ច បែងចែកតាមទំហំនៃអ្នកចូលរួមការងារ និងភាពជាម្ចាស់កម្មសិទ្ធិ ឆ្នាំ២០២២ (៣/៦)

| ទំហំនៃ អ្នកចូលរួមការងារ | ម្ចាស់កម្មសិទ្ធិ | | | | | |
|----------------------------|--|-----------------------|---------------------------------|--------|-----------------------------|-----------------------------------|
| | បុគ្គលម្ចាស់ក្រុម ហ៊ុនពាណិជ្ជ កម្មហទេស | សាខាក្រុមហ៊ុន ហទេស | ការិយាល័យ តំណាង ^១ | សហករណ៍ | អង្គការមិនមែន រដ្ឋាភិបាល | អង្គការ សេដ្ឋកិច្ច ផ្សេងទៀត |
| | (ចំនួនអង្គការសេដ្ឋកិច្ច) | | | | | |
| សរុប | 469 | 226 | 1,109 | 20 | 4,593 | 59 |
| ១ នាក់ | 239 | 117 | 541 | 16 | 3,672 | 19 |
| ២ | 159 | 71 | 416 | - | 155 | 11 |
| ៣ | 32 | 9 | 72 | 1 | 128 | 5 |
| ៤ | 10 | 11 | 34 | - | 91 | 2 |
| ៥ | 13 | 3 | 13 | - | 86 | 5 |
| ៦ | 5 | 1 | 13 | - | 58 | 4 |
| ៧ | 1 | 2 | 4 | - | 53 | 1 |
| ៨ | 1 | 2 | 3 | - | 33 | 1 |
| ៩ | - | - | 2 | - | 41 | 1 |
| ១០-១៩ | 5 | 3 | 8 | 1 | 175 | 4 |
| ២០-៤៩ | 2 | 4 | 2 | 2 | 71 | 3 |
| ៥០-៩៩ | 2 | 1 | 1 | - | 23 | 1 |
| ១០០-៤៩៩ | - | 2 | - | - | 7 | 2 |
| ៥០០-៩៩៩ | - | - | - | - | - | - |
| ១០០០ និងច្រើនជាង | - | - | - | - | - | - |
| ៥ និងច្រើនជាង | - | 18 | 46 | - | 547 | 22 |
| ១០ និងច្រើនជាង | - | 10 | 11 | - | 276 | 10 |
| ២០ និងច្រើនជាង | - | 7 | 3 | - | 101 | 6 |
| ៥០ និងច្រើនជាង | - | 3 | 1 | - | 30 | 3 |
| ១០០ និងច្រើនជាង | - | 2 | - | - | 7 | 2 |
| ៥០០ និងច្រើនជាង | - | - | - | - | - | - |
| ១-១០ | 461 | 217 | 1,099 | 17 | 4,355 | 49 |
| ១១-៥០ | 6 | 6 | 9 | 3 | 208 | 7 |
| ៥១-១០០ | 2 | 1 | 1 | - | 23 | 1 |
| ១០១ និងច្រើនជាង | - | 2 | - | - | 7 | 2 |

១). ការិយាល័យតំណាងពាណិជ្ជកម្មរបស់ក្រុមហ៊ុនហទេស

តារាង ១.៤.១. ចំនួនអង្គការសេដ្ឋកិច្ច បែងចែកតាមទំហំនៃអ្នកចូលរួមការងារ និងភាពជាម្ចាស់កម្មសិទ្ធិ ឆ្នាំ២០២២ (៤/៦)

| ទំហំនៃ អ្នកចូលរួមការងារ | ប្រភេទជាម្ចាស់កម្មសិទ្ធិ | | | | | |
|----------------------------|--------------------------|---|--|-------------------------------|--|--|
| | សរុប | សហគ្រាសឯក បុគ្គល/រូបវន្តបុគ្គល មិនបានចុះបញ្ជី | សហគ្រាសឯក បុគ្គល/រូបវន្តបុគ្គល បានចុះបញ្ជី | ក្រុមហ៊ុនសហ កម្មសិទ្ធិទូទៅ | ក្រុមហ៊ុនសហ កម្មសិទ្ធិមាន កម្រិត | សហគ្រាសឯក បុគ្គលទទួល ខុសត្រូវមាន កម្រិត |
| | ភាគរយ (%) | | | | | |
| សរុប | 100.0 | 90.8 | 6.7 | 0.0 | 0.0 | 0.0 |
| ១ នាក់ | 48.7 | 46.6 | 1.2 | 0.0 | 0.0 | 0.0 |
| ២ | 33.7 | 31.9 | 1.5 | 0.0 | 0.0 | 0.0 |
| ៣ | 7.1 | 6.2 | 0.8 | 0.0 | 0.0 | 0.0 |
| ៤ | 3.3 | 2.7 | 0.6 | 0.0 | - | 0.0 |
| ៥ | 1.7 | 1.2 | 0.4 | 0.0 | 0.0 | 0.0 |
| ៦ | 1.1 | 0.7 | 0.3 | 0.0 | 0.0 | 0.0 |
| ៧ | 0.7 | 0.4 | 0.2 | 0.0 | 0.0 | 0.0 |
| ៨ | 0.5 | 0.2 | 0.2 | 0.0 | - | 0.0 |
| ៩ | 0.4 | 0.1 | 0.1 | - | 0.0 | 0.0 |
| ១០-១៩ | 1.6 | 0.6 | 0.7 | 0.0 | 0.0 | 0.0 |
| ២០-៤៩ | 0.7 | 0.2 | 0.4 | 0.0 | 0.0 | 0.0 |
| ៥០-៩៩ | 0.2 | 0.0 | 0.1 | 0.0 | 0.0 | 0.0 |
| ១០០-៤៩៩ | 0.2 | 0.0 | 0.1 | 0.0 | - | 0.0 |
| ៥០០-៩៩៩ | 0.0 | 0.0 | 0.0 | 0.0 | - | - |
| ១០០០ និងច្រើនជាង | 0.0 | 0.0 | 0.0 | - | - | - |
| ៥ និងច្រើនជាង | 7.1 | 3.4 | - | 0.0 | 0.0 | 0.0 |
| ១០ និងច្រើនជាង | 2.8 | 0.8 | - | 0.0 | 0.0 | 0.0 |
| ២០ និងច្រើនជាង | 1.1 | 0.2 | - | 0.0 | 0.0 | 0.0 |
| ៥០ និងច្រើនជាង | 0.5 | 0.0 | - | 0.0 | 0.0 | 0.0 |
| ១០០ និងច្រើនជាង | 0.2 | 0.0 | - | 0.0 | - | 0.0 |
| ៥០០ និងច្រើនជាង | 0.1 | 0.0 | - | 0.0 | - | - |
| ១-១០ | 97.6 | 90.2 | 5.3 | 0.0 | 0.0 | 0.0 |
| ១១-៥០ | 1.9 | 0.6 | 1.0 | 0.0 | 0.0 | 0.0 |
| ៥១-១០០ | 0.2 | 0.0 | 0.1 | 0.0 | 0.0 | 0.0 |
| ១០១ និងច្រើនជាង | 0.2 | 0.0 | 0.2 | 0.0 | - | 0.0 |

តារាង១.៤.១. បំណែងចែកភាគរយ(%)នៃចំនួនអង្គភាពសេដ្ឋកិច្ច បែងចែកតាមទំហំនៃអ្នកចូលរួមការងារ និងភាពជាម្ចាស់
កម្មសិទ្ធិ ឆ្នាំ២០២២ (៥/៦)

| ទំហំនៃ អ្នកចូលរួមការងារ | ប្រភេទជាម្ចាស់កម្មសិទ្ធិ | | | | | |
|----------------------------|--|---|--------------------------------------|--------------------|-------------|-------------------------|
| | ក្រុមហ៊ុនឯក ជនទទួលខុស ត្រូវមានកម្រិត | ក្រុមហ៊ុនមហាជន ទទួលខុសត្រូវមាន កម្រិត | ផលប្រយោជន៍ក្នុង សម្ព័ន្ធអាជីវកម្ម | សហគ្រាស សាធារណៈ | សហគ្រាសរដ្ឋ | ក្រុមហ៊ុនចម្រុះ រដ្ឋ |
| | ភាគរយ (%) | | | | | |
| សរុប | 0.0 | 0.0 | 0.0 | 0.0 | 1.2 | 0.4 |
| ១ នាក់ | 0.0 | 0.0 | 0.0 | 0.0 | 0.1 | 0.2 |
| ២ | 0.0 | 0.0 | - | 0.0 | 0.1 | 0.1 |
| ៣ | 0.0 | 0.0 | 0.0 | 0.0 | 0.1 | 0.0 |
| ៤ | 0.0 | - | - | 0.0 | 0.1 | 0.0 |
| ៥ | 0.0 | 0.0 | - | 0.0 | 0.1 | 0.0 |
| ៦ | 0.0 | 0.0 | - | 0.0 | 0.1 | 0.0 |
| ៧ | 0.0 | 0.0 | - | 0.0 | 0.1 | 0.0 |
| ៨ | 0.0 | 0.0 | - | 0.0 | 0.1 | 0.0 |
| ៩ | 0.0 | 0.0 | - | 0.0 | 0.1 | 0.0 |
| ១០-១៩ | 0.0 | 0.0 | - | 0.0 | 0.3 | 0.0 |
| ២០-៤៩ | 0.0 | 0.0 | - | 0.0 | 0.1 | 0.0 |
| ៥០-៩៩ | 0.0 | 0.0 | - | 0.0 | 0.0 | 0.0 |
| ១០០-៤៩៩ | 0.0 | 0.0 | - | 0.0 | 0.0 | 0.0 |
| ៥០០-៩៩៩ | 0.0 | - | - | - | 0.0 | - |
| ១០០០ និងច្រើនជាង | 0.0 | - | - | - | 0.0 | - |
| ៥ និងច្រើនជាង | 0.0 | 0.0 | - | 0.0 | 0.9 | 0.0 |
| ១០ និងច្រើនជាង | 0.0 | 0.0 | - | 0.0 | 0.5 | 0.0 |
| ២០ និងច្រើនជាង | 0.0 | 0.0 | - | 0.0 | 0.1 | 0.0 |
| ៥០ និងច្រើនជាង | 0.0 | 0.0 | - | 0.0 | 0.1 | 0.0 |
| ១០០ និងច្រើនជាង | 0.0 | 0.0 | - | 0.0 | 0.0 | 0.0 |
| ៥០០ និងច្រើនជាង | 0.0 | - | - | - | 0.0 | - |
| ១-១០ | 0.0 | 0.0 | 0.0 | 0.0 | 0.8 | 0.4 |
| ១១-៥០ | 0.0 | 0.0 | - | 0.0 | 0.3 | 0.0 |
| ៥១-១០០ | 0.0 | 0.0 | - | 0.0 | 0.0 | 0.0 |
| ១០១ និងច្រើនជាង | 0.0 | 0.0 | - | 0.0 | 0.0 | 0.0 |

តារាង ១.៤.១. បំណែងចែកភាគរយ(%)នៃអង្គភាពសេដ្ឋកិច្ច បែងចែកតាមទំហំនៃអ្នកចូលរួមការងារ និងប្រភេទជាម្ចាស់ កម្មសិទ្ធិ ឆ្នាំ២០២២ (៦/៦)

| ទំហំនៃ អ្នកចូលរួមការងារ | ប្រភេទជាម្ចាស់កម្មសិទ្ធិ | | | | | |
|----------------------------|---|---------------------------|--------------------|--------|---------------------------------|-------------------------------|
| | បុគ្គលម្ចាស់ក្រុម ហ៊ុនពាណិជ្ជកម្ម បរទេស | សាខាក្រុមហ៊ុន បរទេស 1) | ការិយាល័យ តំណាង | សហករណ៍ | អង្គការមិនមែន រដ្ឋានកិច្ចការ | អង្គភាពសេដ្ឋ កិច្ចផ្សេងទៀត |
| | ភាគរយ (%) | | | | | |
| សរុប | 0.1 | 0.0 | 0.1 | 0.0 | 0.6 | 0.0 |
| ១ នាក់ | 0.0 | 0.0 | 0.1 | 0.0 | 0.5 | 0.0 |
| ២ | 0.0 | 0.0 | 0.1 | - | 0.0 | 0.0 |
| ៣ | 0.0 | 0.0 | 0.0 | 0.0 | 0.0 | 0.0 |
| ៤ | 0.0 | 0.0 | 0.0 | - | 0.0 | 0.0 |
| ៥ | 0.0 | 0.0 | 0.0 | - | 0.0 | 0.0 |
| ៦ | 0.0 | 0.0 | 0.0 | - | 0.0 | 0.0 |
| ៧ | 0.0 | 0.0 | 0.0 | - | 0.0 | 0.0 |
| ៨ | 0.0 | 0.0 | 0.0 | - | 0.0 | 0.0 |
| ៩ | - | - | 0.0 | - | 0.0 | 0.0 |
| ១០-១៩ | 0.0 | 0.0 | 0.0 | 0.0 | 0.0 | 0.0 |
| ២០-៤៩ | 0.0 | 0.0 | 0.0 | 0.0 | 0.0 | 0.0 |
| ៥០-៩៩ | 0.0 | 0.0 | 0.0 | - | 0.0 | 0.0 |
| ១០០-៤៩៩ | - | 0.0 | - | - | 0.0 | 0.0 |
| ៥០០-៩៩៩ | - | - | - | - | - | - |
| ១០០០ និងច្រើនជាង | - | - | - | - | - | - |
| ៥ និងច្រើនជាង | - | 0.0 | 0.0 | - | 0.1 | 0.0 |
| ១០ និងច្រើនជាង | - | 0.0 | 0.0 | - | 0.0 | 0.0 |
| ២០ និងច្រើនជាង | - | 0.0 | 0.0 | - | 0.0 | 0.0 |
| ៥០ និងច្រើនជាង | - | 0.0 | 0.0 | - | 0.0 | 0.0 |
| ១០០ និងច្រើនជាង | - | 0.0 | - | - | 0.0 | 0.0 |
| ៥០០ និងច្រើនជាង | - | - | - | - | - | - |
| ១-១០ | 0.1 | 0.0 | 0.1 | 0.0 | 0.6 | 0.0 |
| ១១-៥០ | 0.0 | 0.0 | 0.0 | 0.0 | 0.0 | 0.0 |
| ៥១-១០០ | 0.0 | 0.0 | 0.0 | - | 0.0 | 0.0 |
| ១០១ និងច្រើនជាង | - | 0.0 | - | - | 0.0 | 0.0 |

1) ការិយាល័យតំណាងពាណិជ្ជកម្មរបស់ក្រុមហ៊ុនបរទេស

តារាង ១.៥. ចំនួនអង្គភាពសេដ្ឋកិច្ចបែងចែកតាមទំហំនៃអ្នកចូលរួមការងារ និងតាមអង្គភាពទោល/ទីស្នាក់ការកណ្តាល ឬសាខា ឆ្នាំ២០២២

| ទំហំនៃ អ្នកចូលរួមការងារ | ស្នាក់ការកណ្តាល ឬសាខា | | | | | | | |
|----------------------------|--------------------------|------------|-----------------------|--------|-----------|----------------|-----------------------|------|
| | សរុប | អង្គភាពទោល | ទីស្នាក់ការ កណ្តាល | សាខា | សរុប | អង្គភាព ទោល | ទីស្នាក់ការ កណ្តាល | សាខា |
| | (ចំនួនអង្គភាពសេដ្ឋកិច្ច) | | | | ភាគរយ (%) | | | |
| សរុប | 753,670 | 740,340 | 333 | 12,997 | 100.0 | 98.2 | 0.0 | 1.7 |
| ១ នាក់ | 367,221 | 365,527 | - | 1,694 | 48.7 | 48.5 | - | 0.2 |
| ២ | 253,857 | 252,380 | - | 1,477 | 33.7 | 33.5 | - | 0.2 |
| ៣ | 53,680 | 52,529 | - | 1,151 | 7.1 | 7.0 | - | 0.2 |
| ៤ | 25,188 | 24,327 | 18 | 843 | 3.3 | 3.2 | 0.0 | 0.1 |
| ៥ | 13,064 | 12,294 | 14 | 756 | 1.7 | 1.6 | 0.0 | 0.1 |
| ៦ | 8,079 | 7,451 | 7 | 621 | 1.1 | 1.0 | 0.0 | 0.1 |
| ៧ | 5,111 | 4,605 | 8 | 498 | 0.7 | 0.6 | 0.0 | 0.1 |
| ៨ | 3,908 | 3,513 | 11 | 384 | 0.5 | 0.5 | 0.0 | 0.1 |
| ៩ | 2,742 | 2,420 | 7 | 315 | 0.4 | 0.3 | 0.0 | 0.0 |
| ១០-១៩ | 12,243 | 9,863 | 58 | 2,322 | 1.6 | 1.3 | 0.0 | 0.3 |
| ២០-៤៩ | 5,058 | 3,177 | 69 | 1,812 | 0.7 | 0.4 | 0.0 | 0.2 |
| ៥០-៩៩ | 1,649 | 1,009 | 34 | 606 | 0.2 | 0.1 | 0.0 | 0.1 |
| ១០០-៤៩៩ | 1,246 | 805 | 62 | 379 | 0.2 | 0.1 | 0.0 | 0.1 |
| ៥០០-៩៩៩ | 329 | 245 | 18 | 66 | 0.0 | 0.0 | 0.0 | 0.0 |
| ១០០០ និងច្រើនជាង | 295 | 195 | 27 | 73 | 0.0 | 0.0 | 0.0 | 0.0 |
| ៥ និងច្រើនជាង | 53,724 | 45,577 | 315 | 7,832 | 7.1 | 6.0 | 0.0 | 1.0 |
| ១០ និងច្រើនជាង | 20,820 | 15,294 | 268 | 5,258 | 2.8 | 2.0 | 0.0 | 0.7 |
| ២០ និងច្រើនជាង | 8,577 | 5,431 | 210 | 2,936 | 1.1 | 0.7 | 0.0 | 0.4 |
| ៥០ និងច្រើនជាង | 3,519 | 2,254 | 141 | 1,124 | 0.5 | 0.3 | 0.0 | 0.1 |
| ១០០ និងច្រើនជាង | 1,870 | 1,245 | 107 | 518 | 0.2 | 0.2 | 0.0 | 0.1 |
| ៥០០ និងច្រើនជាង | 624 | 440 | 45 | 139 | 0.1 | 0.1 | 0.0 | 0.0 |
| ១-១០ | 735,456 | 727,254 | 75 | 8,127 | 97.6 | 96.5 | 0.0 | 1.1 |
| ១១-៥០ | 14,695 | 10,832 | 117 | 3,746 | 1.9 | 1.4 | 0.0 | 0.5 |
| ៥១-១០០ | 1,649 | 1,009 | 34 | 606 | 0.2 | 0.1 | 0.0 | 0.1 |
| ១០១ និងច្រើនជាង | 1,870 | 1,245 | 107 | 518 | 0.2 | 0.2 | 0.0 | 0.1 |

តារាង ១.៦. ចំនួនអង្គការសេដ្ឋកិច្ច បែងចែកតាមទំហំនៃអ្នកចូលរួមការងារ និងការកាន់កាប់ទឹកស្អែកអាជីវកម្ម ឆ្នាំ២០២២

| ទំហំនៃ អ្នកចូលរួមការងារ | ការកាន់កាប់ទឹកស្អែកធ្វើអាជីវកម្ម | | | | | | | |
|----------------------------|----------------------------------|---------|---------|-------------------------|-----------|--------|------|-----------------------------|
| | សរុប | ម្ចាស់ | ជួល | ការកាន់កាប់ ផ្សេងទៀត | សរុប | ម្ចាស់ | ជួល | ការកាន់ កាប់ផ្សេង ទៀត |
| | (ចំនួនអង្គការសេដ្ឋកិច្ច) | | | | ភាគរយ (%) | | | |
| សរុប | 753,670 | 508,660 | 194,119 | 50,891 | 100.0 | 67.5 | 25.8 | 6.8 |
| ១ នាក់ | 367,221 | 238,785 | 98,194 | 30,242 | 48.7 | 31.7 | 13.0 | 4.0 |
| ២ | 253,857 | 185,219 | 53,405 | 15,233 | 33.7 | 24.6 | 7.1 | 2.0 |
| ៣ | 53,680 | 37,279 | 13,951 | 2,450 | 7.1 | 4.9 | 1.9 | 0.3 |
| ៤ | 25,188 | 16,701 | 7,509 | 978 | 3.3 | 2.2 | 1.0 | 0.1 |
| ៥ | 13,064 | 8,207 | 4,387 | 470 | 1.7 | 1.1 | 0.6 | 0.1 |
| ៦ | 8,079 | 4,915 | 2,883 | 281 | 1.1 | 0.7 | 0.4 | 0.0 |
| ៧ | 5,111 | 3,024 | 1,888 | 199 | 0.7 | 0.4 | 0.3 | 0.0 |
| ៨ | 3,908 | 2,315 | 1,434 | 159 | 0.5 | 0.3 | 0.2 | 0.0 |
| ៩ | 2,742 | 1,621 | 984 | 137 | 0.4 | 0.2 | 0.1 | 0.0 |
| ១០-១៩ | 12,243 | 7,105 | 4,689 | 449 | 1.6 | 0.9 | 0.6 | 0.1 |
| ២០-៤៩ | 5,058 | 2,245 | 2,628 | 185 | 0.7 | 0.3 | 0.3 | 0.0 |
| ៥០-៩៩ | 1,649 | 660 | 932 | 57 | 0.2 | 0.1 | 0.1 | 0.0 |
| ១០០-៤៩៩ | 1,246 | 442 | 762 | 42 | 0.2 | 0.1 | 0.1 | 0.0 |
| ៥០០-៩៩៩ | 329 | 75 | 251 | 3 | 0.0 | 0.0 | 0.0 | 0.0 |
| ១០០០ និងច្រើនជាង | 295 | 67 | 222 | 6 | 0.0 | 0.0 | 0.0 | 0.0 |
| ៥ និងច្រើនជាង | 53,724 | 30,676 | 21,060 | 1,988 | 7.1 | 4.1 | 2.8 | 0.3 |
| ១០ និងច្រើនជាង | 20,820 | 10,594 | 9,484 | 742 | 2.8 | 1.4 | 1.3 | 0.1 |
| ២០ និងច្រើនជាង | 8,577 | 3,489 | 4,795 | 293 | 1.1 | 0.5 | 0.6 | 0.0 |
| ៥០ និងច្រើនជាង | 3,519 | 1,244 | 2,167 | 108 | 0.5 | 0.2 | 0.3 | 0.0 |
| ១០០ និងច្រើនជាង | 1,870 | 584 | 1,235 | 51 | 0.2 | 0.1 | 0.2 | 0.0 |
| ៥០០ និងច្រើនជាង | 624 | 142 | 473 | 9 | 0.1 | 0.0 | 0.1 | 0.0 |
| ១-១០ | 735,456 | 499,636 | 185,575 | 50,245 | 97.6 | 66.3 | 24.6 | 6.7 |
| ១១-៥០ | 14,695 | 7,780 | 6,377 | 538 | 1.9 | 1.0 | 0.8 | 0.1 |
| ៥១-១០០ | 1,649 | 660 | 932 | 57 | 0.2 | 0.1 | 0.1 | 0.0 |
| ១០១ និងច្រើនជាង | 1,870 | 584 | 1,235 | 51 | 0.2 | 0.1 | 0.2 | 0.0 |

តារាង១.៧.១. ចំនួនអង្គភាពសេដ្ឋកិច្ច បែងចែកតាមទំហំនៃអ្នកចូលរួមការងារ និងប្រភេទទីតាំងអាជីវកម្ម ឆ្នាំ២០២២
(១/២)

| ចំនួន អ្នកចូលរួមការងារ | ប្រភេទទីតាំងអាជីវកម្ម | | | | | | | |
|---------------------------|--------------------------|-------------------------|---------|-----------|--------------|------------|---------------------------------|--------------|
| | សរុប | អាជីវកម្ម តាមដងផ្លូវ | តាមផ្ទះ | ផ្ទះល្វែង | ផ្សារប្រពៃណី | ផ្សារទំនើប | ប្តុកប្តី អាគារផ្តាច់ មុខ | ផ្សេង ទៀត |
| | (ចំនួនអង្គភាពសេដ្ឋកិច្ច) | | | | | | | |
| សរុប | 753,670 | 77,073 | 511,412 | 37,531 | 93,982 | 2,159 | 27,954 | 3,559 |
| ១ នាក់ | 367,221 | 48,330 | 228,250 | 15,758 | 64,788 | 658 | 7,663 | 1,774 |
| ២ | 253,857 | 22,690 | 193,093 | 10,270 | 24,151 | 518 | 1,970 | 1,165 |
| ៣ | 53,680 | 3,659 | 42,107 | 3,000 | 3,196 | 225 | 1,281 | 212 |
| ៤ | 25,188 | 1,331 | 19,722 | 1,708 | 1,027 | 132 | 1,180 | 88 |
| ៥ | 13,064 | 532 | 9,665 | 1,156 | 358 | 106 | 1,192 | 55 |
| ៦ | 8,079 | 251 | 5,384 | 902 | 188 | 93 | 1,219 | 42 |
| ៧ | 5,111 | 150 | 3,057 | 608 | 98 | 52 | 1,124 | 22 |
| ៨ | 3,908 | 84 | 2,053 | 522 | 47 | 46 | 1,138 | 18 |
| ៩ | 2,742 | 46 | 1,273 | 372 | 21 | 39 | 978 | 13 |
| ១០-១៩ | 12,243 | - | 5,127 | 1,871 | 82 | 159 | 4,907 | 97 |
| ២០-៤៩ | 5,058 | - | 1,402 | 1,043 | 26 | 98 | 2,442 | 47 |
| ៥០-៩៩ | 1,649 | - | 279 | 321 | - | 33 | 1,005 | 11 |
| ១០០-៤៩៩ | 1,246 | - | - | - | - | - | 1,233 | 13 |
| ៥០០-៩៩៩ | 329 | - | - | - | - | - | 327 | 2 |
| ១០០០ និងច្រើនជាង | 295 | - | - | - | - | - | 295 | - |
| ៥ និងច្រើនជាង | 53,724 | 1,063 | 28,240 | 6,795 | 820 | 626 | 15,860 | 320 |
| ១០ និងច្រើនជាង | 20,820 | - | 6,808 | 3,235 | 108 | 290 | 10,209 | 170 |
| ២០ និងច្រើនជាង | 8,577 | - | 1,681 | 1,364 | 26 | 131 | 5,302 | 73 |
| ៥០ និងច្រើនជាង | 3,519 | - | 279 | 321 | - | 33 | 2,860 | 26 |
| ១០០ និងច្រើនជាង | 1,870 | - | - | - | - | - | 1,855 | 15 |
| ៥០០ និងច្រើនជាង | 624 | - | - | - | - | - | 622 | 2 |
| ១-១០ | 735,456 | 77,073 | 505,806 | 34,681 | 93,896 | 1,903 | 18,689 | 3,408 |
| ១១-៥០ | 14,695 | - | 5,327 | 2,529 | 86 | 223 | 6,405 | 125 |
| ៥១-១០០ | 1,649 | - | 279 | 321 | - | 33 | 1,005 | 11 |
| ១០១ និងច្រើនជាង | 1,870 | - | - | - | - | - | 1,855 | 15 |

តារាង ១.៧.១. បំណែងចែកភាគរយ(%)នៃអង្គការសេដ្ឋកិច្ច តាមទំហំនៃអ្នកចូលរួមការងារ និងប្រភេទទឹកនៃអាជីវកម្ម
ឆ្នាំ២០២២ (២/២)

| ទំហំនៃ អ្នកចូលរួមការងារ | ប្រភេទទឹកនៃអាជីវកម្ម | | | | | | | |
|----------------------------|----------------------|-------------------------|---------|-----------|--------------|------------|-----------------------------|--------------|
| | សរុប | អាជីវកម្ម តាមដងផ្លូវ | តាមផ្ទះ | ផ្ទះល្វែង | ផ្សារប្រពៃណី | ផ្សារទំនើប | អគារដាច់ ដោយឡែក ឬអគារ | ផ្សេង ទៀត |
| | (%) | | | | | | | |
| សរុប | 100.0 | 10.2 | 67.9 | 5.0 | 12.5 | 0.3 | 3.7 | 0.5 |
| ១ នាក់ | 48.7 | 6.4 | 30.3 | 2.1 | 8.6 | 0.1 | 1.0 | 0.2 |
| ២ | 33.7 | 3.0 | 25.6 | 1.4 | 3.2 | 0.1 | 0.3 | 0.2 |
| ៣ | 7.1 | 0.5 | 5.6 | 0.4 | 0.4 | 0.0 | 0.2 | 0.0 |
| ៤ | 3.3 | 0.2 | 2.6 | 0.2 | 0.1 | 0.0 | 0.2 | 0.0 |
| ៥ | 1.7 | 0.1 | 1.3 | 0.2 | 0.0 | 0.0 | 0.2 | 0.0 |
| ៦ | 1.1 | 0.0 | 0.7 | 0.1 | 0.0 | 0.0 | 0.2 | 0.0 |
| ៧ | 0.7 | 0.0 | 0.4 | 0.1 | 0.0 | 0.0 | 0.1 | 0.0 |
| ៨ | 0.5 | 0.0 | 0.3 | 0.1 | 0.0 | 0.0 | 0.2 | 0.0 |
| ៩ | 0.4 | 0.0 | 0.2 | 0.0 | 0.0 | 0.0 | 0.1 | 0.0 |
| ១០-១៩ | 1.6 | - | 0.7 | 0.2 | 0.0 | 0.0 | 0.7 | 0.0 |
| ២០-៤៩ | 0.7 | - | 0.2 | 0.1 | 0.0 | 0.0 | 0.3 | 0.0 |
| ៥០-៩៩ | 0.2 | - | 0.0 | 0.0 | - | 0.0 | 0.1 | 0.0 |
| ១០០-៤៩៩ | 0.2 | - | - | - | - | - | 0.2 | 0.0 |
| ៥០០-៩៩៩ | 0.0 | - | - | - | - | - | 0.0 | 0.0 |
| ១០០០ និងច្រើនជាង | 0.0 | - | - | - | - | - | 0.0 | - |
| ៥ និងច្រើនជាង | 7.1 | 0.1 | 3.7 | 0.9 | 0.1 | 0.1 | 2.1 | 0.0 |
| ១០ និងច្រើនជាង | 2.8 | - | 0.9 | 0.4 | 0.0 | 0.0 | 1.4 | 0.0 |
| ២០ និងច្រើនជាង | 1.1 | - | 0.2 | 0.2 | 0.0 | 0.0 | 0.7 | 0.0 |
| ៥០ និងច្រើនជាង | 0.5 | - | 0.0 | 0.0 | - | 0.0 | 0.4 | 0.0 |
| ១០០ និងច្រើនជាង | 0.2 | - | - | - | - | - | 0.2 | 0.0 |
| ៥០០ និងច្រើនជាង | 0.1 | - | - | - | - | - | 0.1 | 0.0 |
| ១-១០ | 97.6 | 10.2 | 67.1 | 4.6 | 12.5 | 0.3 | 2.5 | 0.5 |
| ១១-៥០ | 1.9 | - | 0.7 | 0.3 | 0.0 | 0.0 | 0.8 | 0.0 |
| ៥១-១០០ | 0.2 | - | 0.0 | 0.0 | - | 0.0 | 0.1 | 0.0 |
| ១០១ និងច្រើនជាង | 0.2 | - | - | - | - | - | 0.2 | 0.0 |

តារាង ១.៨.១. ចំនួនអង្គភាពសេដ្ឋកិច្ច បែងចែកតាមទំហំនៃអ្នកចូលរួមការងារ និងទំហំទឹកនៃឯកជនកម្ម ឆ្នាំ២០២២

(១/៤)

| ទំហំនៃ អ្នកចូលរួមការងារ | ទំហំទឹកនៃឯកជនកម្ម | | | | |
|----------------------------|----------------------------|------------------|--------------------|---------------------|---------------------|
| | សរុប | <5 ^{ម២} | 5-10 ^{ម២} | 10-30 ^{ម២} | 30-50 ^{ម២} |
| | (ចំនួនអង្គភាពសេដ្ឋកិច្ច) | | | | |
| សរុប | 753,670 | 112,455 | 181,557 | 189,776 | 106,674 |
| ១ នាក់ | 367,221 | 79,607 | 105,639 | 92,546 | 43,836 |
| ២ | 253,857 | 28,066 | 60,438 | 72,448 | 42,466 |
| ៣ | 53,680 | 3,244 | 9,497 | 13,542 | 9,833 |
| ៤ | 25,188 | 963 | 3,390 | 5,391 | 4,421 |
| ៥ | 13,064 | 303 | 1,391 | 2,351 | 2,075 |
| ៦ | 8,079 | 143 | 600 | 1,177 | 1,122 |
| ៧ | 5,111 | 76 | 308 | 601 | 594 |
| ៨ | 3,908 | 36 | 190 | 385 | 411 |
| ៩ | 2,742 | 17 | 104 | 232 | 258 |
| ១០-១៩ | 12,243 | - | - | 895 | 1,298 |
| ២០-៤៩ | 5,058 | - | - | 208 | 360 |
| ៥០-៩៩ | 1,649 | - | - | - | - |
| ១០០-៤៩៩ | 1,246 | - | - | - | - |
| ៥០០-៩៩៩ | 329 | - | - | - | - |
| ១០០០ និងច្រើនជាង | 295 | - | - | - | - |
| ៥ និងច្រើនជាង | 53,724 | 575 | 2,593 | 5,849 | 6,118 |
| ១០ និងច្រើនជាង | 20,820 | - | - | 1,103 | 1,658 |
| ២០ និងច្រើនជាង | 8,577 | - | - | 208 | 360 |
| ៥០ និងច្រើនជាង | 3,519 | - | - | - | - |
| ១០០ និងច្រើនជាង | 1,870 | - | - | - | - |
| ៥០០ និងច្រើនជាង | 624 | - | - | - | - |
| ១-១០ | 735,456 | 112,455 | 181,557 | 188,893 | 105,335 |
| ១១-៥០ | 14,695 | - | - | 883 | 1,339 |
| ៥១-១០០ | 1,649 | - | - | - | - |
| ១០១ និងច្រើនជាង | 1,870 | - | - | - | - |

តារាង ១.៨.១. ចំនួនអង្គភាពសេដ្ឋកិច្ច បែងចែកតាមទំហំនៃអ្នកចូលរួមការងារ និងទំហំទឹកនៃឯកជនកម្ម ឆ្នាំ២០២២
(២/៤)

| ទំហំនៃ អ្នកចូលរួមការងារ | ទំហំទឹកនៃឯកជនកម្ម | | | | |
|----------------------------|----------------------|-----------------------|-----------------------|-------------------------|----------------------|
| | 50-100 ^{ម២} | 100-200 ^{ម២} | 200-500 ^{ម២} | 500- 1000 ^{ម២} | > 1000 ^{ម២} |
| (ចំនួនអង្គភាពសេដ្ឋកិច្ច) | | | | | |
| សរុប | 71,709 | 35,662 | 18,432 | 11,957 | 25,448 |
| ១ នាក់ | 23,906 | 9,504 | 4,286 | 2,270 | 5,627 |
| ២ | 27,480 | 12,613 | 5,149 | 2,766 | 2,431 |
| ៣ | 8,172 | 4,268 | 2,136 | 1,367 | 1,621 |
| ៤ | 4,405 | 2,651 | 1,464 | 971 | 1,532 |
| ៥ | 2,396 | 1,547 | 961 | 749 | 1,291 |
| ៦ | 1,472 | 1,056 | 739 | 515 | 1,255 |
| ៧ | 836 | 733 | 544 | 414 | 1,005 |
| ៨ | 617 | 551 | 409 | 331 | 978 |
| ៩ | 368 | 364 | 298 | 316 | 785 |
| ១០-១៩ | 1,421 | 1,650 | 1,355 | 1,315 | 4,309 |
| ២០-៤៩ | 445 | 581 | 683 | 650 | 2,131 |
| ៥០-៩៩ | 191 | 144 | 201 | 186 | 927 |
| ១០០-៤៩៩ | - | - | 207 | 107 | 932 |
| ៥០០-៩៩៩ | - | - | - | - | 329 |
| ១០០០ និងច្រើនជាង | - | - | - | - | 295 |
| ៥ និងច្រើនជាង | 7,746 | 6,626 | 5,397 | 4,583 | 14,237 |
| ១០ និងច្រើនជាង | 2,057 | 2,375 | 2,446 | 2,258 | 8,923 |
| ២០ និងច្រើនជាង | 636 | 725 | 1,091 | 943 | 4,614 |
| ៥០ និងច្រើនជាង | 191 | 144 | 408 | 293 | 2,483 |
| ១០០ និងច្រើនជាង | - | - | 207 | 107 | 1,556 |
| ៥០០ និងច្រើនជាង | - | - | - | - | 624 |
| ១-១០ | 69,989 | 33,676 | 16,247 | 9,977 | 17,327 |
| ១១-៥០ | 1,529 | 1,842 | 1,777 | 1,687 | 5,638 |
| ៥១-១០០ | 191 | 144 | 201 | 186 | 927 |
| ១០១ និងច្រើនជាង | - | - | 207 | 107 | 1,556 |

តារាង ១.៨.១. បំណែងចែកភាគរយ(%) នៃអង្គការសេដ្ឋកិច្ច បែងចែកតាមទំហំនៃអ្នកចូលរួមការងារ និងទំហំទឹកនៃឯកជន អាជីវកម្ម ឆ្នាំ២០២២ (៣/៤)

| ទំហំនៃ អ្នកចូលរួមការងារ | ទំហំទឹកនៃឯកជន | | | | |
|----------------------------|---------------|-------------------|---------------------|----------------------|----------------------|
| | សរុប | <5 ម ^២ | 5-10 ម ^២ | 10-30 ម ^២ | 30-50 ម ^២ |
| | ភាគរយ (%) | | | | |
| សរុប | 100.0 | 14.9 | 24.1 | 25.2 | 14.2 |
| ១ នាក់ | 48.7 | 10.6 | 14.0 | 12.3 | 5.8 |
| ២ | 33.7 | 3.7 | 8.0 | 9.6 | 5.6 |
| ៣ | 7.1 | 0.4 | 1.3 | 1.8 | 1.3 |
| ៤ | 3.3 | 0.1 | 0.4 | 0.7 | 0.6 |
| ៥ | 1.7 | 0.0 | 0.2 | 0.3 | 0.3 |
| ៦ | 1.1 | 0.0 | 0.1 | 0.2 | 0.1 |
| ៧ | 0.7 | 0.0 | 0.0 | 0.1 | 0.1 |
| ៨ | 0.5 | 0.0 | 0.0 | 0.1 | 0.1 |
| ៩ | 0.4 | 0.0 | 0.0 | 0.0 | 0.0 |
| ១០-១៩ | 1.6 | - | - | 0.1 | 0.2 |
| ២០-៤៩ | 0.7 | - | - | 0.0 | 0.0 |
| ៥០-៩៩ | 0.2 | - | - | - | - |
| ១០០-៤៩៩ | 0.2 | - | - | - | - |
| ៥០០-៩៩៩ | 0.0 | - | - | - | - |
| ១០០០ និងច្រើនជាង | 0.0 | - | - | - | - |
| ៥ និងច្រើនជាង | 7.1 | 0.1 | 0.3 | 0.8 | 0.8 |
| ១០ និងច្រើនជាង | 2.8 | - | - | 0.1 | 0.2 |
| ២០ និងច្រើនជាង | 1.1 | - | - | 0.0 | 0.0 |
| ៥០ និងច្រើនជាង | 0.5 | - | - | - | - |
| ១០០ និងច្រើនជាង | 0.2 | - | - | - | - |
| ៥០០ និងច្រើនជាង | 0.1 | - | - | - | - |
| ១-១០ | 97.6 | 14.9 | 24.1 | 25.1 | 14.0 |
| ១១-៥០ | 1.9 | - | - | 0.1 | 0.2 |
| ៥១-១០០ | 0.2 | - | - | - | - |
| ១០១ និងច្រើនជាង | 0.2 | - | - | - | - |

តារាង១.៨.១. បំណែងចែកភាគរយ(%)នៃអង្គការសេដ្ឋកិច្ច បែងចែកតាមទំហំនៃអ្នកចូលរួមការងារ និងទំហំទឹកនៃឯកសារ ឆ្នាំ២០២២ (៤/៤)

| ទំហំនៃ អ្នកចូលរួមការងារ | ទំហំទឹកនៃឯកសារ | | | | |
|----------------------------|----------------|------------|------------|--------------|-----------|
| | 50-100 ម២ | 100-200 ម២ | 200-500 ម២ | 500- 1000 ម២ | > 1000 ម២ |
| | (%) | | | | |
| សរុប | 9.5 | 4.7 | 2.4 | 1.6 | 3.4 |
| ១ នាក់ | 3.2 | 1.3 | 0.6 | 0.3 | 0.7 |
| ២ | 3.6 | 1.7 | 0.7 | 0.4 | 0.3 |
| ៣ | 1.1 | 0.6 | 0.3 | 0.2 | 0.2 |
| ៤ | 0.6 | 0.4 | 0.2 | 0.1 | 0.2 |
| ៥ | 0.3 | 0.2 | 0.1 | 0.1 | 0.2 |
| ៦ | 0.2 | 0.1 | 0.1 | 0.1 | 0.2 |
| ៧ | 0.1 | 0.1 | 0.1 | 0.1 | 0.1 |
| ៨ | 0.1 | 0.1 | 0.1 | 0.0 | 0.1 |
| ៩ | 0.0 | 0.0 | 0.0 | 0.0 | 0.1 |
| ១០-១៩ | 0.2 | 0.2 | 0.2 | 0.2 | 0.6 |
| ២០-៤៩ | 0.1 | 0.1 | 0.1 | 0.1 | 0.3 |
| ៥០-៩៩ | 0.0 | 0.0 | 0.0 | 0.0 | 0.1 |
| ១០០-៤៩៩ | - | - | 0.0 | 0.0 | 0.1 |
| ៥០០-៩៩៩ | - | - | - | - | 0.0 |
| ១០០០ និងច្រើនជាង | - | - | - | - | 0.0 |
| ៥ និងច្រើនជាង | 1.0 | 0.9 | 0.7 | 0.6 | 1.9 |
| ១០ និងច្រើនជាង | 0.3 | 0.3 | 0.3 | 0.3 | 1.2 |
| ២០ និងច្រើនជាង | 0.1 | 0.1 | 0.1 | 0.1 | 0.6 |
| ៥០ និងច្រើនជាង | 0.0 | 0.0 | 0.1 | 0.0 | 0.3 |
| ១០០ និងច្រើនជាង | - | - | 0.0 | 0.0 | 0.2 |
| ៥០០ និងច្រើនជាង | - | - | - | - | 0.1 |
| ១-១០ | 9.3 | 4.5 | 2.2 | 1.3 | 2.3 |
| ១១-៥០ | 0.2 | 0.2 | 0.2 | 0.2 | 0.7 |
| ៥១-១០០ | 0.0 | 0.0 | 0.0 | 0.0 | 0.1 |
| ១០១ និងច្រើនជាង | - | - | 0.0 | 0.0 | 0.2 |

តារាង ១.៩.១. ចំនួនអង្គភាពសេដ្ឋកិច្ច បែងចែកតាមទំហំនៃអ្នកចូលរួមការងារ និងឆ្នាំចាប់ផ្តើមធ្វើអាជីវកម្ម ឆ្នាំ២០២២

(១/២)

| ទំហំនៃ អ្នកចូលរួមការងារ | ឆ្នាំចាប់ផ្តើមធ្វើអាជីវកម្ម | | | | | | | |
|----------------------------|-----------------------------|--------|---------|--------|-----------|-----------|-----------|-----------------------------|
| | សរុប | 2022 | 2021 | 2020 | 2015-2019 | 2010-2014 | 2000-2009 | 1999 ឬ មុន ¹⁾ |
| | (ចំនួនអង្គភាពសេដ្ឋកិច្ច) | | | | | | | |
| សរុប | 753,670 | 27,904 | 122,678 | 91,239 | 299,062 | 103,284 | 73,413 | 36,090 |
| ១ នាក់ | 367,221 | 15,452 | 64,773 | 46,471 | 142,989 | 47,945 | 33,187 | 16,404 |
| ២ | 253,857 | 8,608 | 40,642 | 30,960 | 104,221 | 35,864 | 24,511 | 9,051 |
| ៣ | 53,680 | 1,698 | 7,930 | 6,174 | 22,181 | 7,665 | 5,729 | 2,303 |
| ៤ | 25,188 | 729 | 3,492 | 2,890 | 10,417 | 3,740 | 2,772 | 1,148 |
| ៥ | 13,064 | 413 | 1,733 | 1,391 | 5,305 | 2,021 | 1,492 | 709 |
| ៦ | 8,079 | 263 | 1,011 | 812 | 3,141 | 1,197 | 965 | 690 |
| ៧ | 5,111 | 143 | 661 | 503 | 1,823 | 761 | 641 | 579 |
| ៨ | 3,908 | 102 | 430 | 340 | 1,379 | 536 | 558 | 563 |
| ៩ | 2,742 | 72 | 285 | 209 | 895 | 334 | 420 | 527 |
| ១០-១៩ | 12,243 | 264 | 1,075 | 911 | 3,961 | 1,637 | 1,844 | 2,551 |
| ២០-៤៩ | 5,058 | 98 | 385 | 325 | 1,629 | 916 | 756 | 949 |
| ៥០-៩៩ | 1,649 | 35 | 106 | 110 | 484 | 280 | 290 | 344 |
| ១០០-៤៩៩ | 1,246 | 20 | 104 | 102 | 404 | 220 | 173 | 223 |
| ៥០០-៩៩៩ | 329 | 7 | 34 | 26 | 123 | 80 | 32 | 27 |
| ១០០០ និងច្រើន ជាង | 295 | - | 17 | 15 | 110 | 88 | 43 | 22 |
| ៥ និងច្រើនជាង | 53,724 | 1,417 | 5,841 | 4,744 | 19,254 | 8,070 | 7,214 | 7,184 |
| ១០ និងច្រើនជាង | 20,820 | 424 | 1,721 | 1,489 | 6,711 | 3,221 | 3,138 | 4,116 |
| ២០ និងច្រើនជាង | 8,577 | 160 | 646 | 578 | 2,750 | 1,584 | 1,294 | 1,565 |
| ៥០ និងច្រើនជាង | 3,519 | 62 | 261 | 253 | 1,121 | 668 | 538 | 616 |
| ១០០ និងច្រើនជាង | 1,870 | 27 | 155 | 143 | 637 | 388 | 248 | 272 |
| ៥០០ និងច្រើនជាង | 624 | 7 | 51 | 41 | 233 | 168 | 75 | 49 |
| ១-១០ | 735,456 | 27,532 | 121,187 | 89,959 | 293,202 | 100,424 | 70,660 | 32,492 |
| ១១-៥០ | 14,695 | 310 | 1,230 | 1,027 | 4,739 | 2,192 | 2,215 | 2,982 |
| ៥១-១០០ | 1,649 | 35 | 106 | 110 | 484 | 280 | 290 | 344 |
| ១០១ និងច្រើនជាង | 1,870 | 27 | 155 | 143 | 637 | 388 | 248 | 272 |

1) រួមបញ្ចូលទាំងអង្គភាពសេដ្ឋកិច្ចដែលមិនដឹង "ឆ្នាំនៃការចាប់ផ្តើមធ្វើអាជីវកម្ម"

តារាង ១.៩.១. បំណែងចែកភាគរយ(%)នៃអង្គភាពសេដ្ឋកិច្ច បែងចែកតាមទំហំនៃអ្នកចូលរួមការងារ និងឆ្នាំចាប់ផ្តើមធ្វើអាជីវកម្ម ឆ្នាំ២០២២ (២/២)

| ទំហំនៃអ្នកចូលរួមការងារ | ឆ្នាំចាប់ផ្តើមធ្វើអាជីវកម្ម | | | | | | | |
|------------------------|-----------------------------|------|------|------|-----------|-----------|-----------|-----------------|
| | សរុប | 2022 | 2021 | 2020 | 2015-2019 | 2010-2014 | 2000-2009 | 1999 ឬមុន 1) |
| | ភាគរយ (%) | | | | | | | |
| សរុប | 100.0 | 3.7 | 16.3 | 12.1 | 39.7 | 13.7 | 9.7 | 4.8 |
| ១ នាក់ | 48.7 | 2.1 | 8.6 | 6.2 | 19.0 | 6.4 | 4.4 | 2.2 |
| ២ | 33.7 | 1.1 | 5.4 | 4.1 | 13.8 | 4.8 | 3.3 | 1.2 |
| ៣ | 7.1 | 0.2 | 1.1 | 0.8 | 2.9 | 1.0 | 0.8 | 0.3 |
| ៤ | 3.3 | 0.1 | 0.5 | 0.4 | 1.4 | 0.5 | 0.4 | 0.2 |
| ៥ | 1.7 | 0.1 | 0.2 | 0.2 | 0.7 | 0.3 | 0.2 | 0.1 |
| ៦ | 1.1 | 0.0 | 0.1 | 0.1 | 0.4 | 0.2 | 0.1 | 0.1 |
| ៧ | 0.7 | 0.0 | 0.1 | 0.1 | 0.2 | 0.1 | 0.1 | 0.1 |
| ៨ | 0.5 | 0.0 | 0.1 | 0.0 | 0.2 | 0.1 | 0.1 | 0.1 |
| ៩ | 0.4 | 0.0 | 0.0 | 0.0 | 0.1 | 0.0 | 0.1 | 0.1 |
| ១០-១៩ | 1.6 | 0.0 | 0.1 | 0.1 | 0.5 | 0.2 | 0.2 | 0.3 |
| ២០-៤៩ | 0.7 | 0.0 | 0.1 | 0.0 | 0.2 | 0.1 | 0.1 | 0.1 |
| ៥០-៩៩ | 0.2 | 0.0 | 0.0 | 0.0 | 0.1 | 0.0 | 0.0 | 0.0 |
| ១០០-៤៩៩ | 0.2 | 0.0 | 0.0 | 0.0 | 0.1 | 0.0 | 0.0 | 0.0 |
| ៥០០-៩៩៩ | 0.0 | 0.0 | 0.0 | 0.0 | 0.0 | 0.0 | 0.0 | 0.0 |
| ១០០០ និងច្រើនជាង | 0.0 | - | 0.0 | 0.0 | 0.0 | 0.0 | 0.0 | 0.0 |
| ៥ និងច្រើនជាង | 7.1 | 0.2 | 0.8 | 0.6 | 2.6 | 1.1 | 1.0 | 1.0 |
| ១០ និងច្រើនជាង | 2.8 | 0.1 | 0.2 | 0.2 | 0.9 | 0.4 | 0.4 | 0.5 |
| ២០ និងច្រើនជាង | 1.1 | 0.0 | 0.1 | 0.1 | 0.4 | 0.2 | 0.2 | 0.2 |
| ៥០ និងច្រើនជាង | 0.5 | 0.0 | 0.0 | 0.0 | 0.1 | 0.1 | 0.1 | 0.1 |
| ១០០ និងច្រើនជាង | 0.2 | 0.0 | 0.0 | 0.0 | 0.1 | 0.1 | 0.0 | 0.0 |
| ៥០០ និងច្រើនជាង | 0.1 | 0.0 | 0.0 | 0.0 | 0.0 | 0.0 | 0.0 | 0.0 |
| ១-១០ | 97.6 | 3.7 | 16.1 | 11.9 | 38.9 | 13.3 | 9.4 | 4.3 |
| ១១-៥០ | 1.9 | 0.0 | 0.2 | 0.1 | 0.6 | 0.3 | 0.3 | 0.4 |
| ៥១-១០០ | 0.2 | 0.0 | 0.0 | 0.0 | 0.1 | 0.0 | 0.0 | 0.0 |
| ១០១ និងច្រើនជាង | 0.2 | 0.0 | 0.0 | 0.0 | 0.1 | 0.1 | 0.0 | 0.0 |

1) រួមបញ្ចូលទាំងអង្គភាពសេដ្ឋកិច្ចដែលមិនដឹង "ឆ្នាំនៃការចាប់ផ្តើមអាជីវកម្ម"

តារាង ២.១.១. ចំនួនអង្គការសេដ្ឋកិច្ច បែងចែកតាមចំណាត់ថ្នាក់វិស័យឧស្សាហកម្មស្តង់ដារអន្តរជាតិ និងភេទនៃអ្នកតំណាង
អង្គការសេដ្ឋកិច្ច ឆ្នាំ២០២២ (១/២)

| ចំណាត់ថ្នាក់វិស័យឧស្សាហកម្មស្តង់ដារអន្តរជាតិ (ISIC Rev.4 1) | ភេទនៃអ្នកតំណាង | | |
|---|--------------------------|---------|---------|
| | ទាំងពីរភេទ | ប្រុស | ស្រី |
| | (ចំនួនអង្គការសេដ្ឋកិច្ច) | | |
| សរុប 2) | 753,670 | 232,463 | 521,207 |
| B សកម្មភាពអាជីវកម្មរ៉ែ និងថ្ម | 243 | 183 | 60 |
| C សកម្មភាពផលិតកម្ម កម្មន្តសាល | 50,028 | 23,186 | 26,842 |
| D ការផ្គត់ផ្គង់អគ្គិសនី ឧស្ម័ន ហ្គាស ចំហាយទឹក និងហ្គាស ម៉ាស៊ីនត្រជាក់ | 911 | 587 | 324 |
| E ការផ្គត់ផ្គង់ទឹក ការងារគ្រប់គ្រងទឹកស្អុយ កាកសំណល់ និង ការកែច្នៃសំណល់ | 442 | 288 | 154 |
| F សំណង់ | 354 | 257 | 97 |
| G ការលក់ដុំ និងលក់រាយ ការជួសជុលយានយន្ត និង ទោចក្រយានយន្ត | 494,552 | 130,818 | 363,734 |
| H ការដឹកជញ្ជូន និងស្តុកទុក | 2,028 | 1,273 | 755 |
| I សកម្មភាពផ្នែកស្នាក់នៅ និងសេវាផ្នែកចំណីអាហារ | 106,977 | 25,298 | 81,679 |
| J ផ្នែកព័ត៌មានវិទ្យា និងការទំនាក់ទំនងទូរគមនាគមន៍ | 698 | 412 | 286 |
| K សកម្មភាពហិរញ្ញវត្ថុ និងការធានារ៉ាប់រង | 10,440 | 4,464 | 5,976 |
| L សកម្មភាពអចលនទ្រព្យ | 1,342 | 789 | 553 |
| M សកម្មភាពមុខជំនាញវិជ្ជាជីវៈ វិទ្យាសាស្ត្រ និងបច្ចេកទេស | 1,652 | 1,154 | 498 |
| N សកម្មភាពសេវាកម្មរដ្ឋបាល និងសេវាកម្មសាធារណៈ | 2,943 | 1,902 | 1,041 |
| P ការសិក្សាអប់រំ | 12,283 | 9,276 | 3,007 |
| Q សកម្មភាពសុខាភិបាល និងកិច្ចការសង្គមកិច្ច | 12,220 | 7,989 | 4,231 |
| R សកម្មភាពសិល្បៈ គ្រឿងកំសាន្ត និងការកំសាន្ត | 4,179 | 1,606 | 2,573 |
| S សកម្មភាពសេវាកម្មផ្សេងៗទៀត | 52,378 | 22,981 | 29,397 |

1) ចំណាត់ថ្នាក់វិស័យឧស្សាហកម្មស្តង់ដារអន្តរជាតិ ឬហៅថា ISIC (INTERNATIONAL STANDARD INDUSTRIAL CLASSIFICATION) ។
2) អង្គការសេដ្ឋកិច្ចស្ថិតនៅក្នុងផ្នែក A, O, T និង U នៃ ISIC Rev.4 មិនត្រូវបានធ្វើជំរឿនទេ។

តារាង២.១.១. បំណែងចែកភាគរយ(%)នៃអង្គការសេដ្ឋកិច្ច បែងចែកតាមចំណាត់ថ្នាក់វិស័យឧស្សាហកម្មស្តង់ដារអន្តរជាតិ និងកេរដៃនៃអ្នកតំណាងអង្គការសេដ្ឋកិច្ច ឆ្នាំ២០២២ (២/២)

| ចំណាត់ថ្នាក់វិស័យឧស្សាហកម្មស្តង់ដារអន្តរជាតិ (ISIC Rev.4 1) | កេរដៃនៃអ្នកតំណាង | | |
|---|------------------|-------|------|
| | ទាំងពីរកេរដៃ | ប្រុស | ស្រី |
| | ភាគរយ (%) | | |
| សរុប 2) | 100.0 | 30.8 | 69.2 |
| B សកម្មភាពអាជីវកម្មរ៉ែ និងថ្ម | 0.0 | 0.0 | 0.0 |
| C សកម្មភាពផលិតកម្ម កម្មន្តសាល | 6.6 | 3.1 | 3.6 |
| D ការផ្គត់ផ្គង់អគ្គិសនី ឧស្ម័ន ហ្គាស ចំហាយទឹក និងហ្គាស ម៉ាស៊ីនត្រជាក់ | 0.1 | 0.1 | 0.0 |
| E ការផ្គត់ផ្គង់ទឹក ការងារគ្រប់គ្រងទឹកស្អុយ កាកសំណល់ និង ការកែច្នៃសំណល់ | 0.1 | 0.0 | 0.0 |
| F សំណង់ | 0.0 | 0.0 | 0.0 |
| G ការលក់ដុំ និងលក់រាយ ការជួសជុលយានយន្ត និង ទោចក្រយានយន្ត | 65.6 | 17.4 | 48.3 |
| H ការដឹកជញ្ជូន និងស្តុកទុក | 0.3 | 0.2 | 0.1 |
| I សកម្មភាពផ្នែកស្នាក់នៅ និងសេវាផ្នែកចំណីអាហារ | 14.2 | 3.4 | 10.8 |
| J ផ្នែកព័ត៌មានវិទ្យា និងការទំនាក់ទំនងទូរគមនាគមន៍ | 0.1 | 0.1 | 0.0 |
| K សកម្មភាពហិរញ្ញវត្ថុ និងការធានារ៉ាប់រង | 1.4 | 0.6 | 0.8 |
| L សកម្មភាពអចលនទ្រព្យ | 0.2 | 0.1 | 0.1 |
| M សកម្មភាពមុខជំនាញវិជ្ជាជីវៈ វិទ្យាសាស្ត្រ និងបច្ចេកទេស | 0.2 | 0.2 | 0.1 |
| N សកម្មភាពសេវាកម្មរដ្ឋបាល និងសេវាគាំទ្រ | 0.4 | 0.3 | 0.1 |
| P ការសិក្សាអប់រំ | 1.6 | 1.2 | 0.4 |
| Q សកម្មភាពសុខាភិបាល និងកិច្ចការសង្គមកិច្ច | 1.6 | 1.1 | 0.6 |
| R សកម្មភាពសិល្បៈ គ្រឿងកំសាន្ត និងការកំសាន្ត | 0.6 | 0.2 | 0.3 |
| S សកម្មភាពសេវាកម្មដទៃទៀត | 6.9 | 3.0 | 3.9 |

1) ចំណាត់ថ្នាក់វិស័យឧស្សាហកម្មស្តង់ដារអន្តរជាតិ ឬហៅថា ISIC (INTERNATIONAL STANDARD INDUSTRIAL CLASSIFICATION) ។
 2) អង្គការសេដ្ឋកិច្ចស្ថិតនៅក្នុងផ្នែក A, O, T និង U នៃ ISIC Rev.4 មិនត្រូវបានធ្វើជំរឿនទេ។

តារាង២.២.១. ចំនួនអង្គការសេដ្ឋកិច្ច បែងចែកតាមចំណាត់ថ្នាក់វិស័យឧស្សាហកម្មស្តង់ដារអន្តរជាតិ និងម្ចាស់ជាជនជាតិ កម្ពុជា ឬមិនមែនជាជនជាតិកម្ពុជា ឆ្នាំ២០២២ (១/២)

| ចំណាត់ថ្នាក់វិស័យឧស្សាហកម្មស្តង់ដារអន្តរជាតិ (ISIC Rev.4 1) | ម្ចាស់ជនជាតិកម្ពុជា ឬបរទេស | | |
|---|----------------------------|---------|-------|
| | សរុប | ខ្មែរ | បរទេស |
| | (ចំនួនអង្គការសេដ្ឋកិច្ច) | | |
| សរុប 2) | 753,670 | 747,010 | 6,660 |
| B សកម្មភាពអាជីវកម្មរ៉ែ និងថ្ម | 243 | 230 | 13 |
| C សកម្មភាពផលិតកម្ម កម្មន្តសាល | 50,028 | 48,559 | 1,469 |
| D ការផ្គត់ផ្គង់អគ្គិសនី ឧស្ម័ន ហ្គាស ចំហាយទឹក និងហ្គាស ម៉ាស៊ីនត្រជាក់ | 911 | 898 | 13 |
| E ការផ្គត់ផ្គង់ទឹក ការងារគ្រប់គ្រងទឹកស្អុយ កាកសំណល់ និង ការកែច្នៃសំណល់ | 442 | 425 | 17 |
| F សំណង់ | 354 | 325 | 29 |
| G ការលក់ដុំ និងលក់រាយ ការជួសជុលយានយន្ត និង ទោចក្រយានយន្ត | 494,552 | 492,672 | 1,880 |
| H ការដឹកជញ្ជូន និងស្តុកទុក | 2,028 | 1,880 | 148 |
| I សកម្មភាពផ្នែកស្នាក់នៅ និងសេវាផ្នែកចំណីអាហារ | 106,977 | 105,636 | 1,341 |
| J ផ្នែកព័ត៌មានវិទ្យា និងការទំនាក់ទំនងទូរគមនាគមន៍ | 698 | 628 | 70 |
| K សកម្មភាពហិរញ្ញវត្ថុ និងការធានារ៉ាប់រង | 10,440 | 9,734 | 706 |
| L សកម្មភាពអចលនទ្រព្យ | 1,342 | 1,262 | 80 |
| M សកម្មភាពមុខជំនាញវិជ្ជាជីវៈ វិទ្យាសាស្ត្រ និងបច្ចេកទេស | 1,652 | 1,571 | 81 |
| N សកម្មភាពសេវាកម្មរដ្ឋបាល និងសេវាគាំទ្រ | 2,943 | 2,893 | 50 |
| P ការសិក្សាអប់រំ | 12,283 | 12,146 | 137 |
| Q សកម្មភាពសុខាភិបាល និងកិច្ចការសង្គមកិច្ច | 12,220 | 12,142 | 78 |
| R សកម្មភាពសិល្បៈ គ្រឿងកំសាន្ត និងការកំសាន្ត | 4,179 | 4,116 | 63 |
| S សកម្មភាពសេវាកម្មដទៃទៀត | 52,378 | 51,893 | 485 |

1) ចំណាត់ថ្នាក់វិស័យឧស្សាហកម្មស្តង់ដារអន្តរជាតិ ឬហៅថា ISIC (INTERNATIONAL STANDARD INDUSTRIAL CLASSIFICATION) ។
 2) អង្គការសេដ្ឋកិច្ចស្ថិតនៅក្នុងផ្នែក A, O, T និង U នៃ ISIC Rev.4 មិនត្រូវបានធ្វើជំរឿនទេ។

តារាង ២.២.១. បំណែងចែកភាគរយ(%)នៃអង្គការសេដ្ឋកិច្ច បែងចែកតាមចំណាត់ថ្នាក់វិស័យឧស្សាហកម្មស្តង់ដារអន្តរជាតិ និងម្ចាស់ជាជនជាតិកម្ពុជា ឬមិនមែនជាជនជាតិកម្ពុជា ឆ្នាំ២០២២ (២/២)

| ចំណាត់ថ្នាក់វិស័យឧស្សាហកម្មស្តង់ដារអន្តរជាតិ (ISIC Rev.4 1) | ម្ចាស់ជាជនជាតិកម្ពុជា ឬបរទេស | | |
|---|------------------------------|-------|-------|
| | សរុប | ខ្មែរ | បរទេស |
| | ភាគរយ (%) | | |
| សរុប 2) | 100.0 | 99.1 | 0.9 |
| B សកម្មភាពអាជីវកម្មរ៉ែ និងថ្ម | 0.0 | 0.0 | 0.0 |
| C សកម្មភាពផលិតកម្ម កម្មន្តសាល | 6.6 | 6.4 | 0.2 |
| D ការផ្គត់ផ្គង់អគ្គិសនី ឧស្ម័ន ហ្គាស ចំហាយទឹក និងហ្គាសម៉ាស៊ីនត្រជាក់ | 0.1 | 0.1 | 0.0 |
| E ការផ្គត់ផ្គង់ទឹក ការងារគ្រប់គ្រងទឹកស្អុយ កាកសំណល់ និងការកែច្នៃសំណល់ | 0.1 | 0.1 | 0.0 |
| F សំណង់ | 0.0 | 0.0 | 0.0 |
| G ការលក់ដុំ និងលក់រាយ ការជួសជុលយានយន្ត និងទោចក្រយានយន្ត | 65.6 | 65.4 | 0.2 |
| H ការដឹកជញ្ជូន និងស្តុកទុក | 0.3 | 0.2 | 0.0 |
| I សកម្មភាពផ្នែកស្នាក់នៅ និងសេវាផ្នែកចំណីអាហារ | 14.2 | 14.0 | 0.2 |
| J ផ្នែកព័ត៌មានវិទ្យា និងការទំនាក់ទំនងទូរគមនាគមន៍ | 0.1 | 0.1 | 0.0 |
| K សកម្មភាពហិរញ្ញវត្ថុ និងការធានារ៉ាប់រង | 1.4 | 1.3 | 0.1 |
| L សកម្មភាពអចលនទ្រព្យ | 0.2 | 0.2 | 0.0 |
| M សកម្មភាពមុខជំនាញវិជ្ជាជីវៈ វិទ្យាសាស្ត្រ និងបច្ចេកទេស | 0.2 | 0.2 | 0.0 |
| N សកម្មភាពសេវាកម្មរដ្ឋបាល និងសេវាគាំទ្រ | 0.4 | 0.4 | 0.0 |
| P ការសិក្សាអប់រំ | 1.6 | 1.6 | 0.0 |
| Q សកម្មភាពសុខាភិបាល និងកិច្ចការសង្គមកិច្ច | 1.6 | 1.6 | 0.0 |
| R សកម្មភាពសិល្បៈ គ្រឿងកំសាន្ត និងការកំសាន្ត | 0.6 | 0.5 | 0.0 |
| S សកម្មភាពសេវាកម្មដទៃទៀត | 6.9 | 6.9 | 0.1 |

1) ចំណាត់ថ្នាក់វិស័យឧស្សាហកម្មស្តង់ដារអន្តរជាតិ ឬហៅថា ISIC (INTERNATIONAL STANDARD INDUSTRIAL CLASSIFICATION) ។
 2) អង្គការសេដ្ឋកិច្ចស្ថិតនៅក្នុងផ្នែក A, O, T និង U នៃ ISIC Rev.4 មិនត្រូវបានធ្វើជំរឿនទេ។

តារាង ២.២.៣. ចំនួនអង្គការសេដ្ឋកិច្ច បែងចែកតាមចំណាត់ថ្នាក់វិស័យឧស្សាហកម្មស្តង់ដារអន្តរជាតិ និងសញ្ញាតិម្ចាស់កម្មសិទ្ធិ
ឆ្នាំ២០២២ (១/២)

| ចំណាត់ថ្នាក់វិស័យឧស្សាហកម្មស្តង់ដារ អន្តរជាតិ (ISIC Rev.4 1) | ម្ចាស់ជាជនជាតិកម្ពុជា ឬបរទេស | | | | | | | |
|--|------------------------------|---------|-------|-------------------|------------|--------------------------|----------------------|------------------------|
| | សរុប | ខ្មែរ | ចិន | កូរ៉េខាង ត្បូង | វៀត ណាម | ប្រទេសអាស៊ាន ផ្សេងទៀត | អាមេរិក និងអឺរ៉ុប | ប្រទេស ផ្សេង ទៀត |
| | (ចំនួនអង្គការសេដ្ឋកិច្ច) | | | | | | | |
| សរុប 2) | 753,670 | 747,010 | 2,608 | 439 | 1,581 | 1,198 | 257 | 577 |
| B សកម្មភាពអាជីវកម្មរ៉ែ និងថ្ម | 243 | 230 | 12 | - | - | - | - | 1 |
| C សកម្មភាពផលិតកម្ម កម្មន្តសាល | 50,028 | 48,559 | 955 | 53 | 125 | 263 | 32 | 41 |
| D ការផ្គត់ផ្គង់អគ្គិសនី ឧស្ម័ន ហ្គាស ចំហាយទឹក និងហ្គាសម៉ាស៊ីន ត្រជាក់ | 911 | 898 | 6 | - | 2 | 3 | - | 2 |
| E ការផ្គត់ផ្គង់ទឹក ការងារគ្រប់គ្រងទឹក ស្វយ កាកសំណល់ និងការកែច្នៃ សំណល់ | 442 | 425 | 3 | - | 7 | 2 | 1 | 4 |
| F សំណង់ | 354 | 325 | 11 | 3 | 2 | 12 | - | 1 |
| G ការលក់ដុំ និងលក់រាយ ការជួស ជុលយានយន្ត និងទោចក្រយាន យន្ត | 494,552 | 492,672 | 624 | 51 | 786 | 238 | 39 | 142 |
| H ការដឹកជញ្ជូន និងស្តុកទុក | 2,028 | 1,880 | 94 | 6 | 9 | 28 | 4 | 7 |
| I សកម្មភាពផ្នែកស្នាក់នៅ និងសេវា ផ្នែកចំណីអាហារ | 106,977 | 105,636 | 576 | 47 | 345 | 148 | 56 | 169 |
| J ផ្នែកព័ត៌មានវិទ្យា និងការទំនាក់ ទំនងទូរគមនាគមន៍ | 698 | 628 | 11 | 4 | 17 | 30 | 3 | 5 |
| K សកម្មភាពហិរញ្ញវត្ថុ និងការធានា រ៉ាប់រង | 10,440 | 9,734 | 43 | 183 | 21 | 326 | 57 | 76 |
| L សកម្មភាពអចលនទ្រព្យ | 1,342 | 1,262 | 38 | 3 | 2 | 26 | 4 | 7 |
| M សកម្មភាពមុខជំនាញវិជ្ជាជីវៈ វិទ្យា សាស្ត្រ និងបច្ចេកទេស | 1,652 | 1,571 | 19 | 2 | 6 | 35 | 4 | 15 |
| N សកម្មភាពសេវាកម្មរដ្ឋបាល និងសេ វាគាំទ្រ | 2,943 | 2,893 | 27 | 1 | 2 | 11 | 3 | 6 |
| P ការសិក្សាអប់រំ | 12,283 | 12,146 | 24 | 27 | 9 | 26 | 18 | 33 |
| Q សកម្មភាពសុខាភិបាល និងកិច្ចការ សង្គមកិច្ច | 12,220 | 12,142 | 35 | 4 | 13 | 9 | 5 | 12 |
| R សកម្មភាពសិល្បៈ គ្រឿងកំសាន្ត និងការកំសាន្ត | 4,179 | 4,116 | 30 | 4 | 9 | 10 | 3 | 7 |
| S សកម្មភាពសេវាកម្មដទៃទៀត | 52,378 | 51,893 | 100 | 51 | 226 | 31 | 28 | 49 |

1) ចំណាត់ថ្នាក់វិស័យឧស្សាហកម្មស្តង់ដារអន្តរជាតិ ឬហៅថា ISIC (INTERNATIONAL STANDARD INDUSTRIAL CLASSIFICATION) ។
2) អង្គការសេដ្ឋកិច្ចស្ថិតនៅក្នុងផ្នែក A, O, T និង U នៃ ISIC Rev.4 មិនត្រូវបានធ្វើជំរឿនទេ។

តារាង ២.២.៣. បំណែងចែកភាគរយ(%)នៃអង្គការសេដ្ឋកិច្ច បែងចែកតាមចំណាត់ថ្នាក់វិស័យឧស្សាហកម្មស្តង់ដារអន្តរជាតិ និងសញ្ញាតិម្ចាស់កម្មសិទ្ធិ ឆ្នាំ២០២២ (២/២)

| ចំណាត់ថ្នាក់វិស័យឧស្សាហកម្មស្តង់ដារអន្តរជាតិ (ISIC Rev.4 1) | ម្ចាស់ជាជនជាតិកម្ពុជា ឬបរទេស | | | | | | | |
|---|------------------------------|-------|-----|---------------|--------|----------------------|------------------|----------------|
| | សរុប | ខ្មែរ | ចិន | កូរ៉េខាងត្បូង | វៀតណាម | ប្រទេសអាស៊ានផ្សេងទៀត | អាមេរិកនិងអឺរ៉ុប | ប្រទេសផ្សេងទៀត |
| | ភាគរយ (%) | | | | | | | |
| សរុប 2) | 100.0 | 99.1 | 0.3 | 0.1 | 0.2 | 0.2 | 0.0 | 0.1 |
| B សកម្មភាពអាជីវកម្មរ៉ែ និងថ្ម | 0.0 | 0.0 | 0.0 | - | - | - | - | 0.0 |
| C សកម្មភាពផលិតកម្ម កម្មន្តសាល | 6.6 | 6.4 | 0.1 | 0.0 | 0.0 | 0.0 | 0.0 | 0.0 |
| D ការផ្គត់ផ្គង់អគ្គិសនី ឧស្ម័នហ្គាស ចំហាយទឹក និងហ្គាសម៉ាស៊ីនត្រជាក់ | 0.1 | 0.1 | 0.0 | - | 0.0 | 0.0 | - | 0.0 |
| E ការផ្គត់ផ្គង់ទឹក ការងារគ្រប់គ្រងទឹកស្អុយ កាកសំណល់ និងការកែច្នៃសំណល់ | 0.1 | 0.1 | 0.0 | - | 0.0 | 0.0 | 0.0 | 0.0 |
| F សំណង់ | 0.0 | 0.0 | 0.0 | 0.0 | 0.0 | 0.0 | - | 0.0 |
| G ការលក់ដុំ និងលក់រាយ ការជួសជុលយានយន្ត និងទោចក្រយានយន្ត | 65.6 | 65.4 | 0.1 | 0.0 | 0.1 | 0.0 | 0.0 | 0.0 |
| H ការដឹកជញ្ជូន និងស្តុកទុក | 0.3 | 0.2 | 0.0 | 0.0 | 0.0 | 0.0 | 0.0 | 0.0 |
| I សកម្មភាពផ្នែកស្នាក់នៅ និងសេវាផ្នែកចំណីអាហារ | 14.2 | 14.0 | 0.1 | 0.0 | 0.0 | 0.0 | 0.0 | 0.0 |
| J ផ្នែកព័ត៌មានវិទ្យា និងការទំនាក់ទំនងទូរគមនាគមន៍ | 0.1 | 0.1 | 0.0 | 0.0 | 0.0 | 0.0 | 0.0 | 0.0 |
| K សកម្មភាពហិរញ្ញវត្ថុ និងការធានារ៉ាប់រង | 1.4 | 1.3 | 0.0 | 0.0 | 0.0 | 0.0 | 0.0 | 0.0 |
| L សកម្មភាពអចលនទ្រព្យ | 0.2 | 0.2 | 0.0 | 0.0 | 0.0 | 0.0 | 0.0 | 0.0 |
| M សកម្មភាពមុខជំនាញវិជ្ជាជីវៈ វិទ្យាសាស្ត្រ និងបច្ចេកទេស | 0.2 | 0.2 | 0.0 | 0.0 | 0.0 | 0.0 | 0.0 | 0.0 |
| N សកម្មភាពសេវាកម្មរដ្ឋបាល និងសេវាគាំទ្រ | 0.4 | 0.4 | 0.0 | 0.0 | 0.0 | 0.0 | 0.0 | 0.0 |
| P ការសិក្សាអប់រំ | 1.6 | 1.6 | 0.0 | 0.0 | 0.0 | 0.0 | 0.0 | 0.0 |
| Q សកម្មភាពសុខាភិបាល និងកិច្ចការសង្គមកិច្ច | 1.6 | 1.6 | 0.0 | 0.0 | 0.0 | 0.0 | 0.0 | 0.0 |
| R សកម្មភាពសិល្បៈ គ្រឿងកំសាន្ត និងការកំសាន្ត | 0.6 | 0.5 | 0.0 | 0.0 | 0.0 | 0.0 | 0.0 | 0.0 |
| S សកម្មភាពសេវាកម្មដទៃទៀត | 6.9 | 6.9 | 0.0 | 0.0 | 0.0 | 0.0 | 0.0 | 0.0 |

1) ចំណាត់ថ្នាក់វិស័យឧស្សាហកម្មស្តង់ដារអន្តរជាតិ ឬហៅថា ISIC (INTERNATIONAL STANDARD INDUSTRIAL CLASSIFICATION) ។
 2) អង្គការសេដ្ឋកិច្ចស្ថិតនៅក្នុងផ្នែក A, O, T និង U នៃ ISIC Rev.4 មិនត្រូវបានធ្វើជំរឿនទេ។

តារាង ២.៣.១. ចំនួនអង្គភាពសេដ្ឋកិច្ច បែងចែកតាមចំណាត់ថ្នាក់វិស័យឧស្សាហកម្មស្តង់ដារអន្តរជាតិ និងការចុះបញ្ជី នៅក្រសួងពាណិជ្ជកម្ម ឆ្នាំ២០២២ (១/២)

| ចំណាត់ថ្នាក់វិស័យឧស្សាហកម្មស្តង់ដារអន្តរជាតិ (ISIC Rev.4 1) | បានចុះបញ្ជី ឬមិនបានចុះបញ្ជី | | |
|---|-----------------------------|-------------|----------------|
| | សរុប | បានចុះបញ្ជី | មិនបានចុះបញ្ជី |
| | (ចំនួនអង្គភាពសេដ្ឋកិច្ច) | | |
| សរុប 2) | 753,670 | 76,930 | 676,740 |
| B សកម្មភាពអាជីវកម្មវិវេចន៍ និងថ្មី | 243 | 133 | 110 |
| C សកម្មភាពផលិតកម្ម កម្មន្តសាល | 50,028 | 5,658 | 44,370 |
| D ការផ្គត់ផ្គង់អគ្គិសនី ឧស្ម័ន ហ្គាស ចំហាយទឹក និងហ្គាសម៉ាស៊ីនត្រជាក់ | 911 | 391 | 520 |
| E ការផ្គត់ផ្គង់ទឹក ការងារគ្រប់គ្រងទឹកស្អុយ កាកសំណល់ និងការកែច្នៃសំណល់ | 442 | 201 | 241 |
| F សំណង់ | 354 | 155 | 199 |
| G ការលក់ដុំ និងលក់រាយ ការជួសជុលយានយន្ត និងទោចក្រយានយន្ត | 494,552 | 33,112 | 461,440 |
| H ការដឹកជញ្ជូន និងស្តុកទុក | 2,028 | 1,004 | 1,024 |
| I សកម្មភាពផ្នែកស្នាក់នៅ និងសេវាផ្នែកចំណីអាហារ | 106,977 | 6,830 | 100,147 |
| J ផ្នែកព័ត៌មានវិទ្យា និងការទំនាក់ទំនងទូរគមនាគមន៍ | 698 | 370 | 328 |
| K សកម្មភាពហិរញ្ញវត្ថុ និងការធានារ៉ាប់រង | 10,440 | 3,968 | 6,472 |
| L សកម្មភាពអចលនទ្រព្យ | 1,342 | 658 | 684 |
| M សកម្មភាពមុខជំនាញវិជ្ជាជីវៈ វិទ្យាសាស្ត្រ និងបច្ចេកទេស | 1,652 | 426 | 1,226 |
| N សកម្មភាពសេវាកម្មរដ្ឋបាល និងសេវាកាំទ្រ | 2,943 | 364 | 2,579 |
| P ការសិក្សាអប់រំ | 12,283 | 9,477 | 2,806 |
| Q សកម្មភាពសុខាភិបាល និងកិច្ចការសង្គមកិច្ច | 12,220 | 6,422 | 5,798 |
| R សកម្មភាពសិល្បៈ គ្រឿងកំសាន្ត និងការកំសាន្ត | 4,179 | 490 | 3,689 |
| S សកម្មភាពសេវាកម្មដទៃទៀត | 52,378 | 7,271 | 45,107 |

1) ចំណាត់ថ្នាក់វិស័យឧស្សាហកម្មស្តង់ដារអន្តរជាតិ ឬហៅថា ISIC (INTERNATIONAL STANDARD INDUSTRIAL CLASSIFICATION) ។
 2) អង្គភាពសេដ្ឋកិច្ចស្ថិតនៅក្នុងផ្នែក A, O, T និង U នៃ ISIC Rev.4 មិនត្រូវបានធ្វើជំរឿនទេ។

តារាង២.៣.១. បំណែងចែកភាគរយ(%)នៃអង្គការសេដ្ឋកិច្ច បែងចែកតាមចំណាត់ថ្នាក់វិស័យឧស្សាហកម្មស្តង់ដារអន្តរជាតិ និងការចុះបញ្ជីនៅក្រសួងពាណិជ្ជកម្ម ឆ្នាំ២០២២ (២/២)

| ចំណាត់ថ្នាក់វិស័យឧស្សាហកម្មស្តង់ដារអន្តរជាតិ (ISIC Rev.4 1) | បានចុះបញ្ជី ឬមិនបានចុះបញ្ជី | | |
|---|-----------------------------|-------------|----------------|
| | សរុប | បានចុះបញ្ជី | មិនបានចុះបញ្ជី |
| | ភាគរយ (%) | | |
| សរុប 2) | 100.0 | 10.2 | 89.8 |
| B សកម្មភាពអាជីវកម្មរ៉ែ និងថ្ម | 0.0 | 0.0 | 0.0 |
| C សកម្មភាពផលិតកម្ម កម្មន្តសាល | 6.6 | 0.8 | 5.9 |
| D ការផ្គត់ផ្គង់អគ្គិសនី ឧស្ម័ន ហ្គាស ចំហាយទឹក និងហ្គាសម៉ាស៊ីនត្រជាក់ | 0.1 | 0.1 | 0.1 |
| E ការផ្គត់ផ្គង់ទឹក ការងារគ្រប់គ្រងទឹកស្អុយ កាកសំណល់ និងការកែច្នៃសំណល់ | 0.1 | 0.0 | 0.0 |
| F សំណង់ | 0.0 | 0.0 | 0.0 |
| G ការលក់ដុំ និងលក់រាយ ការជួសជុលយានយន្ត និងទៅចក្រយានយន្ត | 65.6 | 4.4 | 61.2 |
| H ការដឹកជញ្ជូន និងស្តុកទុក | 0.3 | 0.1 | 0.1 |
| I សកម្មភាពផ្នែកស្នាក់នៅ និងសេវាផ្នែកបំណីអាហារ | 14.2 | 0.9 | 13.3 |
| J ផ្នែកព័ត៌មានវិទ្យា និងការទំនាក់ទំនងទូរគមនាគមន៍ | 0.1 | 0.0 | 0.0 |
| K សកម្មភាពហិរញ្ញវត្ថុ និងការធានារ៉ាប់រង | 1.4 | 0.5 | 0.9 |
| L សកម្មភាពអចលនទ្រព្យ | 0.2 | 0.1 | 0.1 |
| M សកម្មភាពមុខជំនាញវិជ្ជាជីវៈ វិទ្យាសាស្ត្រ និងបច្ចេកទេស | 0.2 | 0.1 | 0.2 |
| N សកម្មភាពសេវាកម្មរដ្ឋបាល និងសេវាគាំទ្រ | 0.4 | 0.0 | 0.3 |
| P ការសិក្សាអប់រំ | 1.6 | 1.3 | 0.4 |
| Q សកម្មភាពសុខាភិបាល និងកិច្ចការសង្គមកិច្ច | 1.6 | 0.9 | 0.8 |
| R សកម្មភាពសិល្បៈ គ្រឿងកំសាន្ត និងការកំសាន្ត | 0.6 | 0.1 | 0.5 |
| S សកម្មភាពសេវាកម្មដទៃទៀត | 6.9 | 1.0 | 6.0 |

1) ចំណាត់ថ្នាក់វិស័យឧស្សាហកម្មស្តង់ដារអន្តរជាតិ ឬហៅថា ISIC (INTERNATIONAL STANDARD INDUSTRIAL CLASSIFICATION) ។
 2) អង្គការសេដ្ឋកិច្ចស្ថិតនៅក្នុងផ្នែក A, O, T និង U នៃ ISIC Rev.4 មិនត្រូវបានធ្វើជំរឿនទេ។

តារាង ២.៣.២. ចំនួនអង្គការសេដ្ឋកិច្ច បែងចែកតាមចំណាត់ថ្នាក់វិស័យឧស្សាហកម្មស្តង់ដារអន្តរជាតិ និងការចុះបញ្ជី នៅក្រសួង និងភ្នាក់ងារ ឬមិនបានចុះបញ្ជី ឆ្នាំ២០២២

| ផ្នែកនៃចំណាត់ថ្នាក់វិស័យឧស្សាហកម្មស្តង់ដារអន្តរជាតិ (ISIC Rev.4 1) | បានចុះបញ្ជី ឬមិនបានចុះបញ្ជី | | | | | |
|--|-----------------------------|-------------|----------------|-----------|-------------|----------------|
| | សរុប | បានចុះបញ្ជី | មិនបានចុះបញ្ជី | សរុប | បានចុះបញ្ជី | មិនបានចុះបញ្ជី |
| | (ចំនួនអង្គការសេដ្ឋកិច្ច) | | | ភាគរយ (%) | | |
| សរុប 2) | 753,670 | 101,203 | 652,467 | 100.0 | 13.4 | 86.6 |
| B សកម្មភាពអាជីវកម្មវិវេក និងថ្ម | 243 | 180 | 63 | 0.0 | 0.0 | 0.0 |
| C សកម្មភាពផលិតកម្ម កម្មន្តសាល | 50,028 | 8,625 | 41,403 | 6.6 | 1.1 | 5.5 |
| D ការផ្គត់ផ្គង់អគ្គិសនី ឧស្ម័ន ហ្គាស ចំហាយទឹក និងហ្គាសម៉ាស៊ីនត្រជាក់ | 911 | 446 | 465 | 0.1 | 0.1 | 0.1 |
| E ការផ្គត់ផ្គង់ទឹក ការងារគ្រប់គ្រងទឹក ស្អុយ កាកសំណល់ និងការកែច្នៃសំណល់ | 442 | 255 | 187 | 0.1 | 0.0 | 0.0 |
| F សំណង់ | 354 | 186 | 168 | 0.0 | 0.0 | 0.0 |
| G ការលក់ដុំនិងលក់រាយ ការជួសជុល យានយន្ត និងទោចក្រយានយន្ត | 494,552 | 41,700 | 452,852 | 65.6 | 5.5 | 60.1 |
| H ការដឹកជញ្ជូន និងស្តុកទុក | 2,028 | 1,254 | 774 | 0.3 | 0.2 | 0.1 |
| I សកម្មភាពផ្នែកស្នាក់នៅ និងសេវាផ្នែកចំណីអាហារ | 106,977 | 13,242 | 93,735 | 14.2 | 1.8 | 12.4 |
| J ផ្នែកព័ត៌មានវិទ្យា និងការទំនាក់ទំនងទូរគមនាគមន៍ | 698 | 418 | 280 | 0.1 | 0.1 | 0.0 |
| K សកម្មភាពហិរញ្ញវត្ថុ និងការធានារ៉ាប់រង | 10,440 | 4,385 | 6,055 | 1.4 | 0.6 | 0.8 |
| L សកម្មភាពអចលនទ្រព្យ | 1,342 | 736 | 606 | 0.2 | 0.1 | 0.1 |
| M សកម្មភាពមុខជំនាញវិជ្ជាជីវៈ វិទ្យាសាស្ត្រ និងបច្ចេកទេស | 1,652 | 540 | 1,112 | 0.2 | 0.1 | 0.1 |
| N សកម្មភាពសេវាកម្មរដ្ឋបាល និងសេវាគាំទ្រ | 2,943 | 678 | 2,265 | 0.4 | 0.1 | 0.3 |
| P ការសិក្សាអប់រំ | 12,283 | 10,971 | 1,312 | 1.6 | 1.5 | 0.2 |
| Q សកម្មភាពសុខាភិបាល និងកិច្ចការសង្គមកិច្ច | 12,220 | 8,324 | 3,896 | 1.6 | 1.1 | 0.5 |
| R សកម្មភាពសិល្បៈ គ្រឿងកំសាន្ត និងការកំសាន្ត | 4,179 | 862 | 3,317 | 0.6 | 0.1 | 0.4 |
| S សកម្មភាពសេវាកម្មដទៃទៀត | 52,378 | 8,401 | 43,977 | 6.9 | 1.1 | 5.8 |

1) ចំណាត់ថ្នាក់វិស័យឧស្សាហកម្មស្តង់ដារអន្តរជាតិ ឬហៅថា ISIC (INTERNATIONAL STANDARD INDUSTRIAL CLASSIFICATION) ។
 2) អង្គការសេដ្ឋកិច្ចស្ថិតនៅក្នុងផ្នែក A, O, T និង U នៃ ISIC Rev.4 មិនត្រូវបានធ្វើជំរឿនទេ។

តារាង២.៤.១. ចំនួនអង្គការសេដ្ឋកិច្ច បែងចែកតាមចំណាត់ថ្នាក់វិស័យឧស្សាហកម្មស្តង់ដារអន្តរជាតិ និងប្រភេទជាម្ចាស់
កម្មសិទ្ធិ ឆ្នាំ២០២២ (១/៦)

| ចំណាត់ថ្នាក់វិស័យឧស្សាហកម្មស្តង់ដារអន្តរជាតិ (ISIC Rev.4 1) | ប្រភេទជាម្ចាស់កម្មសិទ្ធិ | | | | | |
|---|--------------------------|---|--|-------------------------------|------------------------------------|--|
| | សរុប | សហគ្រាសឯក បុគ្គល/រូបវន្តបុគ្គល មិនបានចុះបញ្ជី | សហគ្រាសឯក បុគ្គល/រូបវន្តបុគ្គល បានចុះបញ្ជី | ក្រុមហ៊ុនសហ កម្មសិទ្ធិទូទៅ | ក្រុមហ៊ុនសហកម្ម សិទ្ធិមានកម្រិត | ក្រុមហ៊ុន ឯកបុគ្គល ទទួលខុស ត្រូវមាន កម្រិត |
| | (ចំនួនអង្គការសេដ្ឋកិច្ច) | | | | | |
| សរុប 2) | 753,670 | 684,389 | 50,350 | 80 | 54 | 79 |
| B សកម្មភាពអជីវកម្មរ៉ែ និងថ្ម | 243 | 117 | 119 | - | - | 1 |
| C សកម្មភាពផលិតកម្ម កម្ម ន្តសាល | 50,028 | 45,110 | 4,502 | 8 | 2 | 9 |
| D ការផ្គត់ផ្គង់អគ្គិសនី ឧស្ម័ន ហ្វូស ចំហាយទឹក និងហ្វូស ម៉ាស៊ីនត្រជាក់ | 911 | 567 | 314 | 1 | 1 | 2 |
| E ការផ្គត់ផ្គង់ទឹក ការងារ គ្រប់គ្រងទឹកស្អុយ កាក សំណល់ និងការកែច្នៃ សំណល់ | 442 | 252 | 174 | - | 1 | 1 |
| F សំណង់ | 354 | 231 | 117 | - | - | - |
| G ការលក់ដុំនិងលក់រាយ ការជួស ជុល យានយន្ត និង ទោចក្រយានយន្ត | 494,552 | 467,654 | 23,213 | 41 | 24 | 15 |
| H ការដឹកជញ្ជូន និងស្តុកទុក | 2,028 | 1,083 | 913 | 2 | 2 | 4 |
| I សកម្មភាពផ្នែកស្នាក់នៅ និង សេវាផ្នែកចំណីអាហារ | 106,977 | 100,456 | 5,702 | 8 | 4 | 2 |
| J ផ្នែកព័ត៌មានវិទ្យា និងការ ទំនាក់ទំនងទូរគមនាគមន៍ | 698 | 359 | 318 | 3 | 2 | 2 |
| K សកម្មភាពហិរញ្ញវត្ថុ និងការ ធានារ៉ាប់រង | 10,440 | 6,489 | 3,802 | 1 | 2 | 13 |
| L សកម្មភាពអចលនទ្រព្យ | 1,342 | 688 | 641 | 2 | - | - |
| M សកម្មភាពមុខជំនាញវិជ្ជាជីវៈ វិទ្យាសាស្ត្រ និងបច្ចេកទេស | 1,652 | 1,238 | 407 | - | - | - |
| N សកម្មភាពសេវាកម្មរដ្ឋបាល និងសេវាគាំទ្រ | 2,943 | 2,585 | 331 | 2 | - | - |
| P ការសិក្សាអប់រំ | 12,283 | 2,812 | 2,164 | 3 | 4 | 5 |
| Q សកម្មភាពសុខាភិបាល និង កិច្ចការសង្គមកិច្ច | 12,220 | 5,862 | 5,286 | 3 | 10 | 19 |
| R សកម្មភាពសិល្បៈ គ្រឿង កំសាន្ត និងការកំសាន្ត | 4,179 | 3,693 | 450 | - | - | 2 |
| S សកម្មភាពសេវាកម្មដទៃទៀត | 52,378 | 45,193 | 1,897 | 6 | 2 | 4 |

1) ចំណាត់ថ្នាក់វិស័យឧស្សាហកម្មស្តង់ដារអន្តរជាតិ ឬហៅថា ISIC (INTERNATIONAL STANDARD INDUSTRIAL CLASSIFICATION) ។
2) អង្គការសេដ្ឋកិច្ចស្ថិតនៅក្នុងផ្នែក A, O, T និង U នៃ ISIC Rev.4 មិនត្រូវបានធ្វើជំរឿនទេ។

តារាង ២.៤.១. ចំនួនអង្គការសេដ្ឋកិច្ច បែងចែកតាមចំណាត់ថ្នាក់វិស័យឧស្សាហកម្មស្តង់ដារអន្តរជាតិ និងប្រភេទជាម្ចាស់
កម្មសិទ្ធិ ឆ្នាំ២០២២ (២/៦)

| ចំណាត់ថ្នាក់វិស័យឧស្សាហកម្មស្តង់ដារអន្តរជាតិ (ISIC Rev.4 1) | ប្រភេទជាម្ចាស់កម្មសិទ្ធិ | | | | | |
|---|------------------------------------|-------------------------------------|----------------------------------|----------------|-------------|---------------------|
| | ក្រុមហ៊ុនឯកជនទទួលខុសត្រូវមានកម្រិត | ក្រុមហ៊ុនមហាជនទទួលខុសត្រូវមានកម្រិត | ផលប្រយោជន៍ក្នុងសម្ព័ន្ធអាជីវកម្ម | សហគ្រាសសាធារណៈ | សហគ្រាសរដ្ឋ | ក្រុមហ៊ុនចម្រុះរដ្ឋ |
| | (ចំនួនអង្គការសេដ្ឋកិច្ច) | | | | | |
| សរុប 2) | 175 | 60 | 7 | 177 | 8,970 | 2,853 |
| B សកម្មភាពអាជីវកម្មរ៉ែ និងថ្ម | 3 | - | - | - | - | - |
| C សកម្មភាពផលិតកម្ម កម្មន្តសាល | 19 | - | - | 1 | 39 | 211 |
| D ការផ្គត់ផ្គង់អគ្គិសនី ឧស្ម័ន ហ្គាស ចំហាយទឹក និងហ្គាសម៉ាស៊ីន ត្រជាក់ | 4 | 1 | - | 8 | 7 | 4 |
| E ការផ្គត់ផ្គង់ទឹក ការងារគ្រប់គ្រងទឹកស្អុយ កាកសំណល់ និងការកែច្នៃសំណល់ | - | 1 | - | 2 | 2 | 1 |
| F សំណង់ | - | 1 | - | 1 | 1 | 1 |
| G ការលក់ដុំនិងលក់រាយ ការជួសជុល យានយន្ត និងទោចក្រយានយន្ត | 39 | 7 | 2 | 1 | 423 | 1,929 |
| H ការដឹកជញ្ជូន និងស្តុកទុក | 14 | - | - | - | 2 | 2 |
| I សកម្មភាពផ្នែកស្នាក់នៅ និងសេវាផ្នែកចំណីអាហារ | 18 | 3 | - | - | 109 | 404 |
| J ផ្នែកព័ត៌មានវិទ្យា និងការទំនាក់ទំនងទូរគមនាគមន៍ | 7 | 2 | - | - | 1 | 1 |
| K សកម្មភាពហិរញ្ញវត្ថុ និងការធានារ៉ាប់រង | 21 | 41 | - | 4 | 8 | 29 |
| L សកម្មភាពអចលនទ្រព្យ | 4 | - | - | - | 1 | 3 |
| M សកម្មភាពមុខជំនាញរដ្ឋាជិវៈ វិទ្យាសាស្ត្រ និងបច្ចេកទេស | - | - | - | - | 2 | 1 |
| N សកម្មភាពសេវាកម្មរដ្ឋបាល និងសេវាគាំទ្រ | - | - | - | - | 5 | 12 |
| P ការសិក្សាអប់រំ | 22 | 2 | 2 | 20 | 6,896 | 21 |
| Q សកម្មភាពសុខាភិបាល និងកិច្ចការសង្គមកិច្ច | 6 | 1 | - | 6 | 947 | 28 |
| R សកម្មភាពសំល្អៈ គ្រឿងកំសាន្ត និងការកំសាន្ត | 2 | - | - | - | 9 | 10 |
| S សកម្មភាពសេវាកម្មដទៃទៀត | 16 | 1 | 3 | 134 | 518 | 196 |

1) ចំណាត់ថ្នាក់វិស័យឧស្សាហកម្មស្តង់ដារអន្តរជាតិ ឬហៅថា ISIC (INTERNATIONAL STANDARD INDUSTRIAL CLASSIFICATION) ។
2) អង្គការសេដ្ឋកិច្ចស្ថិតនៅក្នុងផ្នែក A, O, T និង U នៃ ISIC Rev.4 មិនត្រូវបានធ្វើជំរឿនទេ។

តារាង ២.៤.១. ចំនួនអង្គភាពសេដ្ឋកិច្ច បែងចែកតាមចំណាត់ថ្នាក់វិស័យឧស្សាហកម្មស្តង់ដារអន្តរជាតិ និងប្រភេទជាម្ចាស់ កម្មសិទ្ធិ ឆ្នាំ២០២២ (៣/៦)

| ចំណាត់ថ្នាក់វិស័យឧស្សាហកម្មស្តង់ដារអន្តរជាតិ (ISIC Rev.4 1) | ប្រភេទជាម្ចាស់កម្មសិទ្ធិ | | | | | |
|---|--|--------------------|----------------|--------|-------------------------|---------------------------|
| | បុត្រសម្ព័ន្ធក្រុមហ៊ុនពាណិជ្ជកម្មបរទេស | សាខាក្រុមហ៊ុនបរទេស | ការិយាល័យតំណាង | សហករណ៍ | អង្គការមិនមែនរដ្ឋាភិបាល | អង្គភាពសេដ្ឋកិច្ចផ្សេងទៀត |
| | (ចំនួនអង្គភាពសេដ្ឋកិច្ច) | | | | | |
| សរុប 2) | 469 | 226 | 1,109 | 20 | 4,593 | 59 |
| B សកម្មភាពអាជីវកម្មរ៉ែ និងថ្ម | - | 1 | 2 | - | - | - |
| C សកម្មភាពផលិតកម្ម កម្មន្តសាល | 34 | 18 | 69 | - | 6 | - |
| D ការផ្គត់ផ្គង់អគ្គិសនី ឧស្ម័ន ហ្គាស ចំហាយទឹក និងហ្គាសម៉ាស៊ីន | 1 | - | 1 | - | - | - |
| E ការផ្គត់ផ្គង់ទឹក ការងារគ្រប់គ្រងទឹកស្អុយ កាកសំណល់ និងការកែច្នៃសំណល់ | - | - | - | - | 7 | 1 |
| F សំណង់ | 1 | - | 1 | - | - | - |
| G ការលក់ដុំនិងលក់រាយ ការជួសជុលយានយន្ត និងទាចក្រយានយន្ត | 315 | 139 | 732 | - | 11 | 7 |
| H ការដឹកជញ្ជូន និងស្តុកទុក | 3 | - | 3 | - | - | - |
| I សកម្មភាពផ្នែកស្នាក់នៅ និងសេវាផ្នែកចំណីអាហារ | 58 | 39 | 168 | 2 | 2 | 2 |
| J ផ្នែកព័ត៌មានវិទ្យា និងការទំនាក់ទំនងទូរគមនាគមន៍ | - | - | 3 | - | - | - |
| K សកម្មភាពហិរញ្ញវត្ថុ និងការធានារ៉ាប់រង | 7 | 1 | 16 | - | 6 | - |
| L សកម្មភាពអចលនទ្រព្យ | - | - | 3 | - | - | - |
| M សកម្មភាពមុខជំនាញវិជ្ជាជីវៈ វិទ្យាសាស្ត្រ និងបច្ចេកទេស | 1 | 1 | 1 | - | - | 1 |
| N សកម្មភាពសេវាកម្មរដ្ឋបាល និងសេវាគាំទ្រ | 3 | - | 5 | - | - | - |
| P ការសិក្សាអប់រំ | 6 | 5 | 8 | 2 | 294 | 17 |
| Q សកម្មភាពសុខាភិបាល និងកិច្ចការសង្គមកិច្ច | 7 | 1 | 14 | - | 29 | 1 |
| R សកម្មភាពសិល្បៈ គ្រឿងកំសាន្ត និងការកំសាន្ត | 4 | - | 6 | - | 3 | - |
| S សកម្មភាពសេវាកម្មផ្សេងទៀត | 29 | 21 | 77 | 16 | 4,235 | 30 |

1) ចំណាត់ថ្នាក់វិស័យឧស្សាហកម្មស្តង់ដារអន្តរជាតិ ឬហៅថា ISIC (INTERNATIONAL STANDARD INDUSTRIAL CLASSIFICATION) ។
 2) អង្គភាពសេដ្ឋកិច្ចស្ថិតនៅក្នុងផ្នែក A, O, T និង U នៃ ISIC Rev.4 មិនត្រូវបានធ្វើជំរឿនទេ។
 3) ការិយាល័យតំណាងនៃក្រុមហ៊ុនពាណិជ្ជកម្មបរទេស។

តារាង ២.៤.១. បំណែងចែកភាគរយ(%)នៃអង្គភាពសេដ្ឋកិច្ច បែងចែកតាមចំណាត់ថ្នាក់វិស័យឧស្សាហកម្មស្តង់ដារអន្តរជាតិ និងភាពជាម្ចាស់កម្មសិទ្ធិ ឆ្នាំ២០២២ (៤/៦)

| ចំណាត់ថ្នាក់វិស័យឧស្សាហកម្មស្តង់ដារអន្តរជាតិ (ISIC Rev.4 1) | ប្រភេទជាម្ចាស់កម្មសិទ្ធិ | | | | | |
|---|--------------------------|---|--|-------------------------------|--|--|
| | សរុប | សហគ្រាសឯក បុគ្គល/រូបវន្តបុគ្គល មិនបានចុះបញ្ជី | សហគ្រាសឯក បុគ្គល/រូបវន្តបុគ្គល បានចុះបញ្ជី | ក្រុមហ៊ុនសហកម្ម សិទ្ធិទូទៅ | ក្រុមហ៊ុនសហ កម្មសិទ្ធិមាន កម្រិត | ក្រុមហ៊ុន ឯកបុគ្គល ទទួលខុស ត្រូវមាន កម្រិត |
| | ភាគរយ (%) | | | | | |
| សរុប 2) | 100.0 | 90.8 | 6.7 | 0.0 | 0.0 | 0.0 |
| B សកម្មភាពអាជីវកម្មរ៉ែ និងថ្ម | 0.0 | 0.0 | 0.0 | - | - | 0.0 |
| C សកម្មភាពផលិតកម្ម កម្ម ន្តសាល | 6.6 | 6.0 | 0.6 | 0.0 | 0.0 | 0.0 |
| D ការផ្គត់ផ្គង់អគ្គិសនី ឧស្ម័ន ហ្វូស ចំហាយទឹក និងហ្វូស ម៉ាស៊ីនត្រជាក់ | 0.1 | 0.1 | 0.0 | 0.0 | 0.0 | 0.0 |
| E ការផ្គត់ផ្គង់ទឹក ការងារ គ្រប់គ្រងទឹកស្អុយ កាក សំណល់ និងការកែច្នៃ សំណល់ | 0.1 | 0.0 | 0.0 | - | 0.0 | 0.0 |
| F សំណង់ | 0.0 | 0.0 | 0.0 | - | - | - |
| G ការលក់ដុំនិងលក់រាយ ការជួស ជុលយានយន្ត និង ទោចក្រយានយន្ត | 65.6 | 62.1 | 3.1 | 0.0 | 0.0 | 0.0 |
| H ការដឹកជញ្ជូន និងស្តុកទុក | 0.3 | 0.1 | 0.1 | 0.0 | 0.0 | 0.0 |
| I សកម្មភាពផ្នែកស្នាក់នៅ និង សេវាផ្នែកចំណីអាហារ | 14.2 | 13.3 | 0.8 | 0.0 | 0.0 | 0.0 |
| J ផ្នែកព័ត៌មានវិទ្យា និងការ ទំនាក់ទំនងទូរគមនាគមន៍ | 0.1 | 0.0 | 0.0 | 0.0 | 0.0 | 0.0 |
| K សកម្មភាពហិរញ្ញវត្ថុ និងការ ធានារ៉ាប់រង | 1.4 | 0.9 | 0.5 | 0.0 | 0.0 | 0.0 |
| L សកម្មភាពអចលនទ្រព្យ | 0.2 | 0.1 | 0.1 | 0.0 | - | - |
| M សកម្មភាពមុខជំនាញវិជ្ជាជីវៈ វិទ្យាសាស្ត្រ និងបច្ចេកទេស | 0.2 | 0.2 | 0.1 | - | - | - |
| N សកម្មភាពសេវាកម្មរដ្ឋបាល និងសេវាគាំទ្រ | 0.4 | 0.3 | 0.0 | 0.0 | - | - |
| P ការសិក្សាអប់រំ | 1.6 | 0.4 | 0.3 | 0.0 | 0.0 | 0.0 |
| Q សកម្មភាពសុខាភិបាល និង កិច្ចការសង្គមកិច្ច | 1.6 | 0.8 | 0.7 | 0.0 | 0.0 | 0.0 |
| R សកម្មភាពសិល្បៈ គ្រឿង កំសាន្ត និងការកំសាន្ត | 0.6 | 0.5 | 0.1 | - | - | 0.0 |
| S សកម្មភាពសេវាកម្មដទៃទៀត | 6.9 | 6.0 | 0.3 | 0.0 | 0.0 | 0.0 |

1) ចំណាត់ថ្នាក់វិស័យឧស្សាហកម្មស្តង់ដារអន្តរជាតិ ឬហៅថា ISIC (INTERNATIONAL STANDARD INDUSTRIAL CLASSIFICATION) ។
 2) អង្គភាពសេដ្ឋកិច្ចស្ថិតនៅក្នុងផ្នែក A, O, T និង U នៃ ISIC Rev.4 មិនត្រូវបានធ្វើជំរឿនទេ។

តារាង ២.៤.១. បំណែងចែកភាគរយ (%) នៃអង្គការសេដ្ឋកិច្ច បែងចែកតាមចំណាត់ថ្នាក់វិស័យឧស្សាហកម្មស្តង់ដារ
អន្តរជាតិ និងប្រភេទជាម្ចាស់កម្មសិទ្ធិ ឆ្នាំ២០២២ (៥/៦)

| ចំណាត់ថ្នាក់វិស័យឧស្សាហកម្មស្តង់ដារ អន្តរជាតិ (ISIC Rev.4 1) | ប្រភេទជាម្ចាស់កម្មសិទ្ធិ | | | | | |
|---|--|---|--|--------------------|-----------------|-------------------------|
| | ក្រុមហ៊ុនឯក ជនទទួល ខុសត្រូវមាន កម្រិត | ក្រុមហ៊ុន មហាជន ទទួលខុស ត្រូវមាន កម្រិត | ផលប្រយោជន៍ ក្នុងសម្ព័ន្ធអាជីវ កម្ម | សហគ្រាស សាធារណៈ | សហគ្រាស រដ្ឋ | ក្រុមហ៊ុនចម្រុះ រដ្ឋ |
| | ភាគរយ (%) | | | | | |
| សរុប 2) | 0.0 | 0.0 | 0.0 | 0.0 | 1.2 | 0.4 |
| B សកម្មភាពអាជីវកម្មរ៉ែ និងថ្ម | 0.0 | - | - | - | - | - |
| C សកម្មភាពផលិតកម្ម កម្មន្តសាល | 0.0 | - | - | 0.0 | 0.0 | 0.0 |
| D ការផ្គត់ផ្គង់អគ្គិសនី ឧស្ម័ន ហ្គាស ចំហាយទឹក និងប្លាសម៉ាស៊ីន ត្រជាក់ | 0.0 | 0.0 | - | 0.0 | 0.0 | 0.0 |
| E ការផ្គត់ផ្គង់ទឹក ការងារគ្រប់គ្រង ទឹកស្អុយ កាកសំណល់ និងការ កែច្នៃសំណល់ | - | 0.0 | - | 0.0 | 0.0 | 0.0 |
| F សំណង់ | - | 0.0 | - | 0.0 | 0.0 | 0.0 |
| G ការលក់ដុំនិងលក់រាយ ការជួស ជុល យានយន្ត និងទោចក្រយាន យន្ត | 0.0 | 0.0 | 0.0 | 0.0 | 0.1 | 0.3 |
| H ការដឹកជញ្ជូន និងស្តុកទុក | 0.0 | - | - | - | 0.0 | 0.0 |
| I សកម្មភាពផ្នែកស្នាក់នៅ និងសេ វាផ្នែកចំណីអាហារ | 0.0 | 0.0 | - | - | 0.0 | 0.1 |
| J ផ្នែកព័ត៌មានវិទ្យា និងការទំនាក់ ទំនងទូរគមនាគមន៍ | 0.0 | 0.0 | - | - | 0.0 | 0.0 |
| K សកម្មភាពហិរញ្ញវត្ថុ និងការធានា រ៉ាប់រង | 0.0 | 0.0 | - | 0.0 | 0.0 | 0.0 |
| L សកម្មភាពអចលនទ្រព្យ | 0.0 | - | - | - | 0.0 | 0.0 |
| M សកម្មភាពមុខជំនាញវិជ្ជាជីវៈ វិទ្យា សាស្ត្រ និងបច្ចេកទេស | - | - | - | - | 0.0 | 0.0 |
| N សកម្មភាពសេវាកម្មរដ្ឋបាល និង សេវាកាត់ទ្រូ | - | - | - | - | 0.0 | 0.0 |
| P ការសិក្សាអប់រំ | 0.0 | 0.0 | 0.0 | 0.0 | 0.9 | 0.0 |
| Q សកម្មភាពសុខាភិបាល និងកិច្ច ការសង្គមកិច្ច | 0.0 | 0.0 | - | 0.0 | 0.1 | 0.0 |
| R សកម្មភាពសិល្បៈ គ្រឿងកំសាន្ត និងការកំសាន្ត | 0.0 | - | - | - | 0.0 | 0.0 |
| S សកម្មភាពសេវាកម្មដទៃទៀត | 0.0 | 0.0 | 0.0 | 0.0 | 0.1 | 0.0 |

1) ចំណាត់ថ្នាក់វិស័យឧស្សាហកម្មស្តង់ដារអន្តរជាតិ ឬហៅថា ISIC (INTERNATIONAL STANDARD INDUSTRIAL CLASSIFICATION) ។
2) អង្គការសេដ្ឋកិច្ចស្ថិតនៅក្នុងផ្នែក A, O, T និង U នៃ ISIC Rev.4 មិនត្រូវបានធ្វើជំរឿនទេ។

តារាង ២.៤.១. បំណែងចែកភាគរយ(%)នៃអង្គការសេដ្ឋកិច្ច បែងចែកតាមចំណាត់ថ្នាក់វិស័យឧស្សាហកម្មស្តង់ដារ
អន្តរជាតិ និងប្រភេទជាម្ចាស់កម្មសិទ្ធិ ឆ្នាំ២០២២ (៦/៦)

| ចំណាត់ថ្នាក់វិស័យឧស្សាហកម្មស្តង់ដារ អន្តរជាតិ (ISIC Rev.4 1) | ប្រភេទជាម្ចាស់កម្មសិទ្ធិ | | | | | |
|---|--|------------------------|--------------------|--------|---------------------------------------|-----------------------------------|
| | បុត្រសម្ព័ន្ធ ក្រុមហ៊ុន ពាណិជ្ជកម្ម បរទេស | សាខាក្រុម ហ៊ុនបរទេស | ការិយាល័យ តំណាង | សហករណ៍ | សមាគម/អង្គការ មិនមែន រដ្ឋាភិបាល | អង្គការសេដ្ឋ កិច្ចផ្សេង ទៀត |
| | ភាគរយ (%) | | | | | |
| សរុប 2) | 0.1 | 0.0 | 0.1 | 0.0 | 0.6 | 0.0 |
| B សកម្មភាពអាជីវកម្មរ៉ែ និងថ្ម | - | 0.0 | 0.0 | - | - | - |
| C សកម្មភាពផលិតកម្ម កម្មន្តសាល | 0.0 | 0.0 | 0.0 | - | 0.0 | - |
| D ការផ្គត់ផ្គង់អគ្គិសនី ឧស្ម័ន ហ្គាស ចំហាយទឹក និងហ្គាសម៉ាស៊ីន | 0.0 | - | 0.0 | - | - | - |
| E ការផ្គត់ផ្គង់ទឹក ការងារគ្រប់គ្រង ទឹកស្អុយ កាកសំណល់ និងការកែ ច្នៃសំណល់ | - | - | - | - | 0.0 | 0.0 |
| F សំណង់ | 0.0 | - | 0.0 | - | - | - |
| G ការលក់ដុំនិងលក់រាយ ការជួសជុល យានយន្ត និងទោចក្រយានយន្ត | 0.0 | 0.0 | 0.1 | - | 0.0 | 0.0 |
| H ការដឹកជញ្ជូន និងស្តុកទុក | 0.0 | - | 0.0 | - | - | - |
| I សកម្មភាពផ្នែកស្នាក់នៅ និងសេវា ផ្នែកចំណីអាហារ | 0.0 | 0.0 | 0.0 | 0.0 | 0.0 | 0.0 |
| J ផ្នែកព័ត៌មានវិទ្យា និងការទំនាក់ ទំនងទូរគមនាគមន៍ | - | - | 0.0 | - | - | - |
| K សកម្មភាពហិរញ្ញវត្ថុ និងការធានា រ៉ាប់រង | 0.0 | 0.0 | 0.0 | - | 0.0 | - |
| L សកម្មភាពអចលនទ្រព្យ | - | - | 0.0 | - | - | - |
| M សកម្មភាពមុខជំនាញរដ្ឋាភិបាលវិទ្យា សាស្ត្រ និងបច្ចេកទេស | 0.0 | 0.0 | 0.0 | - | - | 0.0 |
| N សកម្មភាពសេវាកម្មរដ្ឋបាល និង សេវាគាំទ្រ | 0.0 | - | 0.0 | - | - | - |
| P ការសិក្សាអប់រំ | 0.0 | 0.0 | 0.0 | 0.0 | 0.0 | 0.0 |
| Q សកម្មភាពសុខាភិបាល និងកិច្ច ការសង្គមកិច្ច | 0.0 | 0.0 | 0.0 | - | 0.0 | 0.0 |
| R សកម្មភាពសំលៀកបំពាក់ គ្រឿងកំសាន្ត និងការកំសាន្ត | 0.0 | - | 0.0 | - | 0.0 | - |
| S សកម្មភាពសេវាកម្មដទៃទៀត | 0.0 | 0.0 | 0.0 | 0.0 | 0.6 | 0.0 |

1) ចំណាត់ថ្នាក់វិស័យឧស្សាហកម្មស្តង់ដារអន្តរជាតិ ឬហៅថា ISIC (INTERNATIONAL STANDARD INDUSTRIAL CLASSIFICATION) ។
 2) អង្គការសេដ្ឋកិច្ចស្ថិតនៅក្នុងផ្នែក A, O, T និង U នៃ ISIC Rev.4 មិនត្រូវបានធ្វើជំរឿនទេ។
 3) ការិយាល័យតំណាងនៃក្រុមហ៊ុនពាណិជ្ជកម្មបរទេស។

តារាង ២.៥.១. ចំនួនអង្គភាពសេដ្ឋកិច្ច បែងចែកតាមចំណាត់ថ្នាក់វិស័យឧស្សាហកម្មស្តង់ដារអន្តរជាតិ និងទីស្នាក់ការកណ្តាល ឬសាខា ឆ្នាំ២០២២ (១/២)

| ចំណាត់ថ្នាក់វិស័យឧស្សាហកម្មស្តង់ដារអន្តរជាតិ (ISIC Rev.4 1) | ទីស្នាក់ការកណ្តាល ឬសាខា | | | |
|---|--------------------------|------------|-------------------|--------|
| | សរុប | អង្គភាពទោស | ទីស្នាក់ការកណ្តាល | សាខា |
| | (ចំនួនអង្គភាពសេដ្ឋកិច្ច) | | | |
| សរុប 2) | 753,670 | 740,340 | 333 | 12,997 |
| B សកម្មភាពអាជីវកម្មរ៉ែ និងថ្ម | 243 | 223 | 1 | 19 |
| C សកម្មភាពផលិតកម្ម កម្មន្តសាល | 50,028 | 49,080 | 42 | 906 |
| D ការផ្គត់ផ្គង់អគ្គិសនី ឧស្ម័ន ហ្គាស ចំហាយទឹក និងហ្គាសម៉ាស៊ីនត្រជាក់ | 911 | 767 | 4 | 140 |
| E ការផ្គត់ផ្គង់ទឹក ការងារគ្រប់គ្រងទឹកស្អុយ កាកសំណល់ និងការកែច្នៃសំណល់ | 442 | 378 | 2 | 62 |
| F សំណង់ | 354 | 313 | 6 | 35 |
| G ការលក់ដុំនិងលក់រាយ ការជួសជុល យានយន្ត និងទោចក្រយានយន្ត | 494,552 | 490,755 | 82 | 3,715 |
| H ការដឹកជញ្ជូន និងស្តុកទុក | 2,028 | 1,168 | 14 | 846 |
| I សកម្មភាពផ្នែកស្នាក់នៅ និងសេវាផ្នែកចំណីអាហារ | 106,977 | 105,878 | 32 | 1,067 |
| J ផ្នែកព័ត៌មានវិទ្យា និងការទំនាក់ទំនងទូរគមនាគមន៍ | 698 | 439 | 10 | 249 |
| K សកម្មភាពហិរញ្ញវត្ថុ និងការធានារ៉ាប់រង | 10,440 | 7,583 | 70 | 2,787 |
| L សកម្មភាពអចលនទ្រព្យ | 1,342 | 1,080 | 10 | 252 |
| M សកម្មភាពមុខជំនាញវិជ្ជាជីវៈ វិទ្យាសាស្ត្រ និងបច្ចេកទេស | 1,652 | 1,577 | 4 | 71 |
| N សកម្មភាពសេវាកម្មរដ្ឋបាល និងសេវាកាំទ្រ | 2,943 | 2,847 | 4 | 92 |
| P ការសិក្សាអប់រំ | 12,283 | 11,417 | 27 | 839 |
| Q សកម្មភាពសុខាភិបាល និងកិច្ចការសង្គមកិច្ច | 12,220 | 11,963 | 7 | 250 |
| R សកម្មភាពសិល្បៈ គ្រឿងកំសាន្ត និងការកំសាន្ត | 4,179 | 3,987 | 3 | 189 |
| S សកម្មភាពសេវាកម្មដទៃទៀត | 52,378 | 50,885 | 15 | 1,478 |

1) ចំណាត់ថ្នាក់វិស័យឧស្សាហកម្មស្តង់ដារអន្តរជាតិ ឬហៅថា ISIC (INTERNATIONAL STANDARD INDUSTRIAL CLASSIFICATION) ។
 2) អង្គភាពសេដ្ឋកិច្ចស្ថិតនៅក្នុងផ្នែក A, O, T និង U នៃ ISIC Rev.4 មិនត្រូវបានធ្វើជំរឿនទេ។

តារាង ២.៥.១. បំណែងចែកភាគរយ (%) នៃអង្គការសេដ្ឋកិច្ច បែងចែកតាមចំណាត់ថ្នាក់វិស័យឧស្សាហកម្មស្តង់ដារអន្តរជាតិ និងទីស្នាក់ការកណ្តាល ឬសាខា ឆ្នាំ២០២២ (២/២)

| ចំណាត់ថ្នាក់វិស័យឧស្សាហកម្មស្តង់ដារអន្តរជាតិ (ISIC Rev.4 1) | ទីស្នាក់ការកណ្តាល ឬសាខា | | | |
|---|-------------------------|------------|-------------------|------|
| | សរុប | អង្គការទោស | ទីស្នាក់ការកណ្តាល | សាខា |
| | ភាគរយ (%) | | | |
| សរុប 2) | 100.0 | 98.2 | 0.0 | 1.7 |
| B សកម្មភាពអាជីវកម្មរ៉ែ និងថ្ម | 0.0 | 0.0 | 0.0 | 0.0 |
| C សកម្មភាពផលិតកម្ម កម្មន្តសាល | 6.6 | 6.5 | 0.0 | 0.1 |
| D ការផ្គត់ផ្គង់អគ្គិសនី ឧស្ម័ន ហ្គាស ចំហាយទឹក និងហ្គាសម៉ាស៊ីនត្រជាក់ | 0.1 | 0.1 | 0.0 | 0.0 |
| E ការផ្គត់ផ្គង់ទឹក ការងារគ្រប់គ្រងទឹកស្អុយ កាកសំណល់ និងការកែច្នៃសំណល់ | 0.1 | 0.1 | 0.0 | 0.0 |
| F សំណង់ | 0.0 | 0.0 | 0.0 | 0.0 |
| G ការលក់ដុំនិងលក់រាយ ការជួសជុល យានយន្ត និងទោចក្រយានយន្ត | 65.6 | 65.1 | 0.0 | 0.5 |
| H ការដឹកជញ្ជូន និងស្តុកទុក | 0.3 | 0.2 | 0.0 | 0.1 |
| I សកម្មភាពផ្នែកស្នាក់នៅ និងសេវាផ្នែកចំណីអាហារ | 14.2 | 14.0 | 0.0 | 0.1 |
| J ផ្នែកព័ត៌មានវិទ្យា និងការទំនាក់ទំនងទូរគមនាគមន៍ | 0.1 | 0.1 | 0.0 | 0.0 |
| K សកម្មភាពហិរញ្ញវត្ថុ និងការធានារ៉ាប់រង | 1.4 | 1.0 | 0.0 | 0.4 |
| L សកម្មភាពអចលនទ្រព្យ | 0.2 | 0.1 | 0.0 | 0.0 |
| M សកម្មភាពមុខជំនាញវិជ្ជាជីវៈ វិទ្យាសាស្ត្រ និងបច្ចេកទេស | 0.2 | 0.2 | 0.0 | 0.0 |
| N សកម្មភាពសេវាកម្មរដ្ឋបាល និងសេវាគាំទ្រ | 0.4 | 0.4 | 0.0 | 0.0 |
| P ការសិក្សាអប់រំ | 1.6 | 1.5 | 0.0 | 0.1 |
| Q សកម្មភាពសុខាភិបាល និងកិច្ចការសង្គមកិច្ច | 1.6 | 1.6 | 0.0 | 0.0 |
| R សកម្មភាពសិល្បៈ គ្រឿងកំសាន្ត និងការកំសាន្ត | 0.6 | 0.5 | 0.0 | 0.0 |
| S សកម្មភាពសេវាកម្មផ្សេងៗទៀត | 6.9 | 6.8 | 0.0 | 0.2 |

1) ចំណាត់ថ្នាក់វិស័យឧស្សាហកម្មស្តង់ដារអន្តរជាតិ ឬហៅថា ISIC (INTERNATIONAL STANDARD INDUSTRIAL CLASSIFICATION) ។
 2) អង្គការសេដ្ឋកិច្ចស្ថិតនៅក្នុងផ្នែក A, O, T និង U នៃ ISIC Rev.4 មិនត្រូវបានធ្វើជំរឿនទេ។

តារាង ២.៦.១. ចំនួនអង្គការសេដ្ឋកិច្ច បែងចែកតាមចំណាត់ថ្នាក់វិស័យឧស្សាហកម្មស្តង់ដារអន្តរជាតិ និងការកាន់កាប់
ទឹកកន្លែងអាជីវកម្ម ឆ្នាំ២០២២ (១/២)

| ចំណាត់ថ្នាក់វិស័យឧស្សាហកម្មស្តង់ដារអន្តរជាតិ (ISIC Rev.4 1) | ការកាន់កាប់ទឹកកន្លែងអាជីវកម្ម | | | |
|---|-------------------------------|-------------|---------|----------|
| | សរុប | ផ្ទាល់ខ្លួន | ជួល | ផ្សេងទៀត |
| | (ចំនួនអង្គការសេដ្ឋកិច្ច) | | | |
| សរុប 2) | 753,670 | 508,660 | 194,119 | 50,891 |
| B សកម្មភាពអាជីវកម្មរ៉ែ និងថ្ម | 243 | 185 | 36 | 22 |
| C សកម្មភាពផលិតកម្ម កម្មន្តសាល | 50,028 | 34,149 | 13,236 | 2,643 |
| D ការផ្គត់ផ្គង់អគ្គិសនី ឧស្ម័ន ហ្គាស ចំហាយទឹក និងហ្គាស ម៉ាស៊ីនត្រជាក់ | 911 | 693 | 184 | 34 |
| E ការផ្គត់ផ្គង់ទឹក ការងារគ្រប់គ្រងទឹកស្អុយ កាកសំណល់ និង ការកែច្នៃសំណល់ | 442 | 316 | 103 | 23 |
| F សំណង់ | 354 | 207 | 135 | 12 |
| G ការលក់ដុំនិងលក់រាយ ការជួសជុល យានយន្ត និង ទោចក្រយានយន្ត | 494,552 | 346,411 | 116,813 | 31,328 |
| H ការដឹកជញ្ជូន និងស្តុកទុក | 2,028 | 727 | 1,224 | 77 |
| I សកម្មភាពផ្នែកស្នាក់នៅ និងសេវាផ្នែកចំណីអាហារ | 106,977 | 64,233 | 31,520 | 11,224 |
| J ផ្នែកព័ត៌មានវិទ្យា និងការទំនាក់ទំនងទូរគមនាគមន៍ | 698 | 236 | 443 | 19 |
| K សកម្មភាពហិរញ្ញវត្ថុ និងការធានារ៉ាប់រង | 10,440 | 6,155 | 3,938 | 347 |
| L សកម្មភាពអចលនទ្រព្យ | 1,342 | 905 | 396 | 41 |
| M សកម្មភាពមុខជំនាញវិជ្ជាជីវៈ វិទ្យាសាស្ត្រ និងបច្ចេកទេស | 1,652 | 952 | 652 | 48 |
| N សកម្មភាពសេវាកម្មរដ្ឋបាល និងសេវាគាំទ្រ | 2,943 | 1,950 | 862 | 131 |
| P ការសិក្សាអប់រំ | 12,283 | 9,619 | 1,479 | 1,185 |
| Q សកម្មភាពសុខាភិបាល និងកិច្ចការសង្គមកិច្ច | 12,220 | 9,149 | 2,714 | 357 |
| R សកម្មភាពសិល្បៈ គ្រឿងកំសាន្ត និងការកំសាន្ត | 4,179 | 2,786 | 1,216 | 177 |
| S សកម្មភាពសេវាកម្មផ្សេងទៀត | 52,378 | 29,987 | 19,168 | 3,223 |

1) ចំណាត់ថ្នាក់វិស័យឧស្សាហកម្មស្តង់ដារអន្តរជាតិ ឬហៅថា ISIC (INTERNATIONAL STANDARD INDUSTRIAL CLASSIFICATION) ។
2) អង្គការសេដ្ឋកិច្ចស្ថិតនៅក្នុងផ្នែក A, O, T និង U នៃ ISIC Rev.4 មិនត្រូវបានធ្វើជំរឿនទេ។

តារាង២.៦.១. បំណែងចែកភាគរយ(%)នៃអង្គការសេដ្ឋកិច្ច បែងចែកតាមចំណាត់ថ្នាក់វិស័យឧស្សាហកម្មស្តង់ដារអន្តរជាតិ និងការកាន់កាប់ទឹកដីកសិកម្ម ឆ្នាំ២០២២ (២/២)

| ចំណាត់ថ្នាក់វិស័យឧស្សាហកម្មស្តង់ដារអន្តរជាតិ (ISIC Rev.4 1) | ការកាន់កាប់ទឹកដីកសិកម្ម | | | |
|---|-------------------------|-------------|------|----------|
| | សរុប | ផ្ទាល់ខ្លួន | ជួល | ផ្សេងទៀត |
| | ភាគរយ (%) | | | |
| សរុប 2) | 100.0 | 67.5 | 25.8 | 6.8 |
| B សកម្មភាពអាជីវកម្មរ៉ែ និងថ្ម | 0.0 | 0.0 | 0.0 | 0.0 |
| C សកម្មភាពផលិតកម្ម កម្មន្តសាល | 6.6 | 4.5 | 1.8 | 0.4 |
| D ការផ្គត់ផ្គង់អគ្គិសនី ឧស្ម័ន ហ្គាស ចំហាយទឹក និងហ្គាស ម៉ាស៊ីនត្រជាក់ | 0.1 | 0.1 | 0.0 | 0.0 |
| E ការផ្គត់ផ្គង់ទឹក ការងារគ្រប់គ្រងទឹកស្អុយ កាកសំណល់ និង ការកែច្នៃសំណល់ | 0.1 | 0.0 | 0.0 | 0.0 |
| F សំណង់ | 0.0 | 0.0 | 0.0 | 0.0 |
| G ការលក់ដុំនិងលក់រាយ ការជួសជុល យានយន្ត និង ទោចក្រយានយន្ត | 65.6 | 46.0 | 15.5 | 4.2 |
| H ការដឹកជញ្ជូន និងស្តុកទុក | 0.3 | 0.1 | 0.2 | 0.0 |
| I សកម្មភាពផ្នែកស្នាក់នៅ និងសេវាផ្នែកចំណីអាហារ | 14.2 | 8.5 | 4.2 | 1.5 |
| J ផ្នែកព័ត៌មានវិទ្យា និងការទំនាក់ទំនងទូរគមនាគមន៍ | 0.1 | 0.0 | 0.1 | 0.0 |
| K សកម្មភាពហិរញ្ញវត្ថុ និងការធានារ៉ាប់រង | 1.4 | 0.8 | 0.5 | 0.0 |
| L សកម្មភាពអចលនទ្រព្យ | 0.2 | 0.1 | 0.1 | 0.0 |
| M សកម្មភាពមុខជំនាញវិជ្ជាជីវៈ វិទ្យាសាស្ត្រ និងបច្ចេកទេស | 0.2 | 0.1 | 0.1 | 0.0 |
| N សកម្មភាពសេវាកម្មរដ្ឋបាល និងសេវាកាំទ្រ | 0.4 | 0.3 | 0.1 | 0.0 |
| P ការសិក្សាអប់រំ | 1.6 | 1.3 | 0.2 | 0.2 |
| Q សកម្មភាពសុខាភិបាល និងកិច្ចការសង្គមកិច្ច | 1.6 | 1.2 | 0.4 | 0.0 |
| R សកម្មភាពសិល្បៈ គ្រឿងកំសាន្ត និងការកំសាន្ត | 0.6 | 0.4 | 0.2 | 0.0 |
| S សកម្មភាពសេវាកម្មដទៃទៀត | 6.9 | 4.0 | 2.5 | 0.4 |

1) ចំណាត់ថ្នាក់វិស័យឧស្សាហកម្មស្តង់ដារអន្តរជាតិ ឬហៅថា ISIC (INTERNATIONAL STANDARD INDUSTRIAL CLASSIFICATION) ។
 2) អង្គការសេដ្ឋកិច្ចស្ថិតនៅក្នុងផ្នែក A, O, T និង U នៃ ISIC Rev.4 មិនត្រូវបានធ្វើជំរឿនទេ។

តារាង ២.៧.១. ចំនួនអង្គការសេដ្ឋកិច្ច បែងចែកតាមចំណាត់ថ្នាក់វិស័យឧស្សាហកម្មស្តង់ដារអន្តរជាតិ និងប្រភេទទឹកស្រែង
អាជីវកម្ម ឆ្នាំ២០២២ (១/៤)

| ចំណាត់ថ្នាក់វិស័យឧស្សាហកម្មស្តង់ដារអន្តរជាតិ (ISIC Rev.4 1) | ប្រភេទទឹកស្រែងធ្វើអាជីវកម្ម | | | |
|--|-----------------------------|------------|---------|-----------|
| | សរុប | តាមដងផ្លូវ | ផ្ទះ | ផ្ទះល្វែង |
| | (ចំនួនអង្គការសេដ្ឋកិច្ច) | | | |
| សរុប 2) | 753,670 | 77,073 | 511,412 | 37,531 |
| B សកម្មភាពអាជីវកម្មរ៉ែ និងថ្ម | 243 | 22 | 116 | 31 |
| C សកម្មភាពផលិតកម្ម កម្មន្តសាល | 50,028 | 4,104 | 36,534 | 2,406 |
| D ការផ្គត់ផ្គង់អគ្គិសនី ឧស្ម័ន ហ្គាស ចំហាយទឹក និងហ្គាស ម៉ាស៊ីនត្រជាក់ | 911 | 33 | 655 | 79 |
| E ការផ្គត់ផ្គង់ទឹក ការងារគ្រប់គ្រងទឹកស្អុយ កាកសំណល់ និងការកែច្នៃសំណល់ | 442 | 13 | 288 | 32 |
| F សំណង់ | 354 | 12 | 235 | 49 |
| G ការលក់ដុំនិងលក់រាយ ការជួសជុល យានយន្ត និង ទោចក្រយានយន្ត | 494,552 | 48,657 | 342,459 | 20,965 |
| H ការដឹកជញ្ជូន និងស្តុកទុក | 2,028 | 119 | 1,228 | 415 |
| I សកម្មភាពផ្នែកស្នាក់នៅ និងសេវាផ្នែកចំណីអាហារ | 106,977 | 18,014 | 70,340 | 7,409 |
| J ផ្នែកព័ត៌មានវិទ្យា និងការទំនាក់ទំនងទូរគមនាគមន៍ | 698 | 36 | 397 | 153 |
| K សកម្មភាពហិរញ្ញវត្ថុ និងការធានារ៉ាប់រង | 10,440 | 491 | 6,761 | 1,078 |
| L សកម្មភាពអចលនទ្រព្យ | 1,342 | 34 | 622 | 345 |
| M សកម្មភាពមុខជំនាញវិជ្ជាជីវៈ វិទ្យាសាស្ត្រ និងបច្ចេកទេស | 1,652 | 61 | 1,323 | 158 |
| N សកម្មភាពសេវាកម្មរដ្ឋបាល និងសេវាគាំទ្រ | 2,943 | 180 | 2,116 | 249 |
| P ការសិក្សាអប់រំ | 12,283 | 50 | 1,860 | 491 |
| Q សកម្មភាពសុខាភិបាល និងកិច្ចការសង្គមកិច្ច | 12,220 | 232 | 9,677 | 521 |
| R សកម្មភាពសិល្បៈ គ្រឿងកំសាន្ត និងការកំសាន្ត | 4,179 | 277 | 3,186 | 334 |
| S សកម្មភាពសេវាកម្មដទៃទៀត | 52,378 | 4,738 | 33,615 | 2,816 |

1) ចំណាត់ថ្នាក់វិស័យឧស្សាហកម្មស្តង់ដារអន្តរជាតិ ឬហៅថា ISIC (INTERNATIONAL STANDARD INDUSTRIAL CLASSIFICATION) ។
2) អង្គការសេដ្ឋកិច្ចស្ថិតនៅក្នុងផ្នែក A, O, T និង U នៃ ISIC Rev.4 មិនត្រូវបានធ្វើជំរឿនទេ។

តារាង ២.៧.១. ចំនួនអង្គភាពសេដ្ឋកិច្ច បែងចែកតាមចំណាត់ថ្នាក់វិស័យឧស្សាហកម្មស្តង់ដារអន្តរជាតិ និងប្រភេទទឹកនៃឯកសារ
អាជីវកម្ម ឆ្នាំ២០២២ (២/៤)

| ចំណាត់ថ្នាក់វិស័យឧស្សាហកម្មស្តង់ដារអន្តរជាតិ (ISIC Rev.4 1) | ប្រភេទទឹកនៃឯកសារអាជីវកម្ម | | | |
|--|---------------------------|------------|-------------------------|----------|
| | ផ្សារប្រពៃណី | ផ្សារទំនើប | អគារដាច់ដោយ ឡែកឬអគារ | ផ្សេងទៀត |
| | (ចំនួនអង្គភាពសេដ្ឋកិច្ច) | | | |
| សរុប 2) | 93,982 | 2,159 | 27,954 | 3,559 |
| B សកម្មភាពអាជីវកម្មរ៉ែ និងថ្ម | - | - | 65 | 9 |
| C សកម្មភាពផលិតកម្ម កម្មន្តសាល | 4,603 | 115 | 2,129 | 137 |
| D ការផ្គត់ផ្គង់អគ្គិសនី ឧស្ម័ន ហ្គាស ចំហាយទឹកនិងហ្គាស ម៉ាស៊ីនត្រជាក់ | 11 | 2 | 126 | 5 |
| E ការផ្គត់ផ្គង់ទឹក ការងារគ្រប់គ្រងទឹកស្អុយ កាកសំណល់ និងការកែច្នៃសំណល់ | 4 | 1 | 101 | 3 |
| F សំណង់ | 2 | 6 | 48 | 2 |
| G ការលក់ដុំនិងលក់រាយ ការជួសជុល យានយន្ត និង ទោចក្រយានយន្ត | 76,308 | 1,539 | 3,023 | 1,601 |
| H ការដឹកជញ្ជូន និងស្តុកទុក | 20 | 13 | 199 | 34 |
| I សកម្មភាពផ្នែកស្នាក់នៅ និងសេវាផ្នែកចំណីអាហារ | 7,548 | 236 | 2,100 | 1,330 |
| J ផ្នែកព័ត៌មានវិទ្យា និងការទំនាក់ទំនងទូរគមនាគមន៍ | 8 | 8 | 88 | 8 |
| K សកម្មភាពហិរញ្ញវត្ថុ និងការធានារ៉ាប់រង | 378 | 34 | 1,673 | 25 |
| L សកម្មភាពអចលនទ្រព្យ | 42 | 27 | 248 | 24 |
| M សកម្មភាពមុខជំនាញរដ្ឋាភិបាល៖ វិទ្យាសាស្ត្រ និងបច្ចេកទេស | 22 | 24 | 56 | 8 |
| N សកម្មភាពសេវាកម្មរដ្ឋបាល និងសេវាកាំទ្រ | 238 | 6 | 100 | 54 |
| P ការសិក្សាអប់រំ | 23 | 11 | 9,762 | 86 |
| Q សកម្មភាពសុខាភិបាល និងកិច្ចការសង្គមកិច្ច | 146 | 18 | 1,588 | 38 |
| R សកម្មភាពសិល្បៈ គ្រឿងកំសាន្ត និងការកំសាន្ត | 171 | 19 | 165 | 27 |
| S សកម្មភាពសេវាកម្មដទៃទៀត | 4,458 | 100 | 6,483 | 168 |

1) ចំណាត់ថ្នាក់វិស័យឧស្សាហកម្មស្តង់ដារអន្តរជាតិ ឬហៅថា ISIC (INTERNATIONAL STANDARD INDUSTRIAL CLASSIFICATION) ។
2) អង្គភាពសេដ្ឋកិច្ចស្ថិតនៅក្នុងផ្នែក A, T និង U នៃ ISIC Rev.4 មិនត្រូវបានធ្វើជំរឿនទេ។

តារាង ២.៧.១. បំណែងចែកភាគរយ(%)នៃអង្គការសេដ្ឋកិច្ច បែងចែកតាមចំណាត់ថ្នាក់វិស័យឧស្សាហកម្មស្តង់ដារអន្តរជាតិ និងប្រភេទទឹកនៃធារណៈវិបាក ឆ្នាំ២០២២ (៣/៤)

| ចំណាត់ថ្នាក់វិស័យឧស្សាហកម្មស្តង់ដារអន្តរជាតិ (ISIC Rev.4 1) | ការកាន់កាប់ទឹកនៃធារណៈវិបាក | | | |
|--|----------------------------|----------|--------|-----------|
| | សរុប | តាមផ្លូវ | នៅផ្ទះ | ផ្ទះល្វែង |
| | ភាគរយ (%) | | | |
| សរុប 2) | 100.0 | 10.2 | 67.9 | 5.0 |
| B សកម្មភាពអាជីវកម្មរ៉ែ និងថ្ម | 0.0 | 0.0 | 0.0 | 0.0 |
| C សកម្មភាពផលិតកម្ម កម្មន្តសាល | 6.6 | 0.5 | 4.8 | 0.3 |
| D ការផ្គត់ផ្គង់អគ្គិសនី ឧស្ម័ន ហ្គាស ចំហាយទឹកនិងហ្គាស ម៉ាស៊ីនត្រជាក់ | 0.1 | 0.0 | 0.1 | 0.0 |
| E ការផ្គត់ផ្គង់ទឹក ការងារគ្រប់គ្រងទឹកស្អុយ កាកសំណល់ និងការកែច្នៃសំណល់ | 0.1 | 0.0 | 0.0 | 0.0 |
| F សំណង់ | 0.0 | 0.0 | 0.0 | 0.0 |
| G ការលក់ដុំនិងលក់រាយ ការជួសជុល យានយន្ត និង ទោចក្រយានយន្ត | 65.6 | 6.5 | 45.4 | 2.8 |
| H ការដឹកជញ្ជូន និងស្តុកទុក | 0.3 | 0.0 | 0.2 | 0.1 |
| I សកម្មភាពផ្នែកស្នាក់នៅ និងសេវាផ្នែកចំណីអាហារ | 14.2 | 2.4 | 9.3 | 1.0 |
| J ផ្នែកព័ត៌មានវិទ្យា និងការទំនាក់ទំនងទូរគមនាគមន៍ | 0.1 | 0.0 | 0.1 | 0.0 |
| K សកម្មភាពហិរញ្ញវត្ថុ និងការធានារ៉ាប់រង | 1.4 | 0.1 | 0.9 | 0.1 |
| L សកម្មភាពអចលនទ្រព្យ | 0.2 | 0.0 | 0.1 | 0.0 |
| M សកម្មភាពមុខជំនាញវិជ្ជាជីវៈ វិទ្យាសាស្ត្រ និងបច្ចេកទេស | 0.2 | 0.0 | 0.2 | 0.0 |
| N សកម្មភាពសេវាកម្មរដ្ឋបាល និងសេវាកាំទ្រ | 0.4 | 0.0 | 0.3 | 0.0 |
| P ការសិក្សាអប់រំ | 1.6 | 0.0 | 0.2 | 0.1 |
| Q សកម្មភាពសុខាភិបាល និងកិច្ចការសង្គមកិច្ច | 1.6 | 0.0 | 1.3 | 0.1 |
| R សកម្មភាពសិល្បៈ គ្រឿងកំសាន្ត និងការកំសាន្ត | 0.6 | 0.0 | 0.4 | 0.0 |
| S សកម្មភាពសេវាកម្មដទៃទៀត | 6.9 | 0.6 | 4.5 | 0.4 |

1) ចំណាត់ថ្នាក់វិស័យឧស្សាហកម្មស្តង់ដារអន្តរជាតិ ឬហៅថា ISIC (INTERNATIONAL STANDARD INDUSTRIAL CLASSIFICATION) ។

2) អង្គការសេដ្ឋកិច្ចស្ថិតនៅក្នុងផ្នែក A, O, T និង U នៃ ISIC Rev.4 មិនត្រូវបានធ្វើជំរឿនទេ។

តារាង ២.៧.១. បំណែងចែកភាគរយ(%)អង្គការសេដ្ឋកិច្ច បែងចែកតាមចំណាត់ថ្នាក់វិស័យឧស្សាហកម្មស្តង់ដារអន្តរជាតិ និងប្រភេទទឹកនៃឆ្នាំ ២០២២ (៤/៤)

| ចំណាត់ថ្នាក់វិស័យឧស្សាហកម្មស្តង់ដារអន្តរជាតិ (ISIC Rev.4 1) | ការកាន់កាប់ទឹកនៃឆ្នាំ ២០២២ | | | |
|--|----------------------------|------------|-------------------------|----------|
| | ផ្សារប្រពៃណី | ផ្សារទំនើប | អគារដាច់ដោយ ឡែកឬអគារ | ផ្សេងទៀត |
| | ភាគរយ (%) | | | |
| សរុប 2) | 12.5 | 0.3 | 3.7 | 0.5 |
| B សកម្មភាពអាជីវកម្មរ៉ែ និងថ្ម | - | - | 0.0 | 0.0 |
| C សកម្មភាពផលិតកម្ម កម្មន្តសាល | 0.6 | 0.0 | 0.3 | 0.0 |
| D ការផ្គត់ផ្គង់អគ្គិសនី ឧស្ម័ន ហ្គាស ចំហាយទឹក និងហ្គាស ម៉ាស៊ីនត្រជាក់ | 0.0 | 0.0 | 0.0 | 0.0 |
| E ការផ្គត់ផ្គង់ទឹក ការងារគ្រប់គ្រងទឹកស្អុយ កាកសំណល់ និងការកែច្នៃសំណល់ | 0.0 | 0.0 | 0.0 | 0.0 |
| F សំណង់ | 0.0 | 0.0 | 0.0 | 0.0 |
| G ការលក់ដុំនិងលក់រាយ ការជួសជុល យានយន្ត និង ទោចក្រយានយន្ត | 10.1 | 0.2 | 0.4 | 0.2 |
| H ការដឹកជញ្ជូន និងស្តុកទុក | 0.0 | 0.0 | 0.0 | 0.0 |
| I សកម្មភាពផ្នែកស្នាក់នៅ និងសេវាផ្នែកចំណីអាហារ | 1.0 | 0.0 | 0.3 | 0.2 |
| J ផ្នែកព័ត៌មានវិទ្យា និងការទំនាក់ទំនងទូរគមនាគមន៍ | 0.0 | 0.0 | 0.0 | 0.0 |
| K សកម្មភាពហិរញ្ញវត្ថុ និងការធានារ៉ាប់រង | 0.1 | 0.0 | 0.2 | 0.0 |
| L សកម្មភាពអចលនទ្រព្យ | 0.0 | 0.0 | 0.0 | 0.0 |
| M សកម្មភាពមុខជំនាញវិជ្ជាជីវៈ វិទ្យាសាស្ត្រ និងបច្ចេកទេស | 0.0 | 0.0 | 0.0 | 0.0 |
| N សកម្មភាពសេវាកម្មរដ្ឋបាល និងសេវាកាំទ្រ | 0.0 | 0.0 | 0.0 | 0.0 |
| P ការសិក្សាអប់រំ | 0.0 | 0.0 | 1.3 | 0.0 |
| Q សកម្មភាពសុខាភិបាល និងកិច្ចការសង្គមកិច្ច | 0.0 | 0.0 | 0.2 | 0.0 |
| R សកម្មភាពសិល្បៈ គ្រឿងកំសាន្ត និងការកំសាន្ត | 0.0 | 0.0 | 0.0 | 0.0 |
| S សកម្មភាពសេវាកម្មដទៃទៀត | 0.6 | 0.0 | 0.9 | 0.0 |

1) ចំណាត់ថ្នាក់វិស័យឧស្សាហកម្មស្តង់ដារអន្តរជាតិ ឬហៅថា ISIC (INTERNATIONAL STANDARD INDUSTRIAL CLASSIFICATION) ។
 2) អង្គការសេដ្ឋកិច្ចស្ថិតនៅក្នុងផ្នែក A, O, T និង U នៃ ISIC Rev.4 មិនត្រូវបានធ្វើជំរឿនទេ។

តារាង ២.៨.១. ចំនួនអង្គការសេដ្ឋកិច្ច បែងចែកតាមចំណាត់ថ្នាក់វិស័យឧស្សាហកម្មស្តង់ដារអន្តរជាតិ និងទំហំទឹកប្រាក់
អាជីវកម្ម ឆ្នាំ២០២២ (១/៤)

| ចំណាត់ថ្នាក់វិស័យឧស្សាហកម្មស្តង់ដារអន្តរជាតិ (ISIC Rev.4 1) | ទំហំទឹកប្រាក់ធ្វើអាជីវកម្ម | | | | |
|--|----------------------------|-------------------|---------------------|----------------------|----------------------|
| | សរុប | <5 ម ^២ | 5-10 ម ^២ | 10-30 ម ^២ | 30-50 ម ^២ |
| | (ចំនួនអង្គការសេដ្ឋកិច្ច) | | | | |
| សរុប 2) | 753,670 | 112,455 | 181,557 | 189,776 | 106,674 |
| B សកម្មភាពអាជីវកម្មរ៉ែ និងថ្ម | 243 | 11 | 28 | 40 | 22 |
| C សកម្មភាពផលិតកម្ម កម្មន្តសាល | 50,028 | 6,377 | 10,759 | 11,899 | 7,774 |
| D ការផ្គត់ផ្គង់អគ្គិសនី ឧស្ម័ន ហ្គាស ចំហាយទឹក និងហ្គាស ម៉ាស៊ីនត្រជាក់ | 911 | 47 | 121 | 172 | 118 |
| E ការផ្គត់ផ្គង់ទឹក ការងារគ្រប់គ្រងទឹកស្អុយ កាកសំណល់ និងការកែច្នៃសំណល់ | 442 | 10 | 33 | 46 | 62 |
| F សំណង់ | 354 | 10 | 41 | 53 | 66 |
| G ការលក់ដុំនិងលក់រាយ ការជួសជុល យានយន្ត និង ទោចក្រយានយន្ត | 494,552 | 79,919 | 125,797 | 131,877 | 71,657 |
| H ការដឹកជញ្ជូន និងស្តុកទុក | 2,028 | 72 | 230 | 401 | 323 |
| I សកម្មភាពផ្នែកស្នាក់នៅ និងសេវាផ្នែកចំណីអាហារ | 106,977 | 18,113 | 25,666 | 24,232 | 13,683 |
| J ផ្នែកព័ត៌មានវិទ្យា និងការទំនាក់ទំនងទូរគមនាគមន៍ | 698 | 21 | 83 | 120 | 128 |
| K សកម្មភាពហិរញ្ញវត្ថុ និងការធានារ៉ាប់រង | 10,440 | 1,006 | 2,137 | 2,132 | 1,365 |
| L សកម្មភាពអចលនទ្រព្យ | 1,342 | 8 | 39 | 124 | 138 |
| M សកម្មភាពមុខជំនាញវិជ្ជាជីវៈ វិទ្យាសាស្ត្រ និងបច្ចេកទេស | 1,652 | 72 | 266 | 418 | 310 |
| N សកម្មភាពសេវាកម្មរដ្ឋបាល និងសេវាគាំទ្រ | 2,943 | 118 | 328 | 630 | 596 |
| P ការសិក្សាអប់រំ | 12,283 | 32 | 197 | 504 | 555 |
| Q សកម្មភាពសុខាភិបាល និងកិច្ចការសង្គមកិច្ច | 12,220 | 230 | 1,618 | 2,806 | 2,299 |
| R សកម្មភាពសិល្បៈ គ្រឿងកំសាន្ត និងការកំសាន្ត | 4,179 | 299 | 656 | 941 | 743 |
| S សកម្មភាពសេវាកម្មដទៃទៀត | 52,378 | 6,110 | 13,558 | 13,381 | 6,835 |

1) ចំណាត់ថ្នាក់វិស័យឧស្សាហកម្មស្តង់ដារអន្តរជាតិ ឬហៅថា ISIC (INTERNATIONAL STANDARD INDUSTRIAL CLASSIFICATION) ។
2) អង្គការសេដ្ឋកិច្ចស្ថិតនៅក្នុងផ្នែក A, T និង U នៃ ISIC Rev.4 មិនត្រូវបានធ្វើជំរឿនទេ។

តារាង ២.៨.១. ចំនួនអង្គភាពសេដ្ឋកិច្ច បែងចែកតាមចំណាត់ថ្នាក់វិស័យឧស្សាហកម្មស្តង់ដារអន្តរជាតិ និងទំហំទឹកប្រាក់
អាជីវកម្ម ឆ្នាំ២០២២ (២/៤)

| ចំណាត់ថ្នាក់វិស័យឧស្សាហកម្មស្តង់ដារអន្តរជាតិ (ISIC Rev.4 1) | ទំហំទឹកប្រាក់ធ្វើអាជីវកម្ម | | | | |
|--|----------------------------|---------------|---------------|----------------|--------------|
| | 50-100 មឯ | 100-200 មឯ | 200-500 មឯ | 500-1000 មឯ | > 1000 មឯ |
| | (ចំនួនអង្គភាពសេដ្ឋកិច្ច) | | | | |
| សរុប 2) | 71,709 | 35,662 | 18,432 | 11,957 | 25,448 |
| B សកម្មភាពអាជីវកម្មរ៉ែ និងថ្ម | 18 | 8 | 16 | 9 | 91 |
| C សកម្មភាពផលិតកម្ម កម្មន្តសាល | 5,769 | 2,714 | 1,377 | 924 | 2,435 |
| D ការផ្គត់ផ្គង់អគ្គិសនី ឧស្ម័ន ហ្គាស ចំហាយទឹក និងហ្គាស ម៉ាស៊ីនត្រជាក់ | 115 | 58 | 71 | 50 | 159 |
| E ការផ្គត់ផ្គង់ទឹក ការងារគ្រប់គ្រងទឹកស្អុយ កាកសំណល់ និងការកែច្នៃសំណល់ | 69 | 47 | 31 | 33 | 111 |
| F សំណង់ | 47 | 47 | 20 | 18 | 52 |
| G ការលក់ដុំនិងលក់រាយ ការជួសជុល យានយន្ត និង ទោចក្រយានយន្ត | 44,986 | 20,793 | 9,448 | 5,239 | 4,836 |
| H ការដឹកជញ្ជូន និងស្តុកទុក | 388 | 230 | 148 | 85 | 151 |
| I សកម្មភាពផ្នែកស្នាក់នៅ និងសេវាផ្នែកចំណីអាហារ | 10,266 | 6,112 | 3,691 | 2,353 | 2,861 |
| J ផ្នែកព័ត៌មានវិទ្យា និងការទំនាក់ទំនងទូរគមនាគមន៍ | 164 | 67 | 57 | 27 | 31 |
| K សកម្មភាពហិរញ្ញវត្ថុ និងការធានារ៉ាប់រង | 1,249 | 820 | 674 | 437 | 620 |
| L សកម្មភាពអចលនទ្រព្យ | 195 | 205 | 141 | 140 | 352 |
| M សកម្មភាពមុខជំនាញវិជ្ជាជីវៈ វិទ្យាសាស្ត្រ និងបច្ចេកទេស | 299 | 144 | 70 | 43 | 30 |
| N សកម្មភាពសេវាកម្មរដ្ឋបាល និងសេវាកាំទ្រ | 526 | 329 | 178 | 109 | 129 |
| P ការសិក្សាអប់រំ | 752 | 879 | 870 | 1,177 | 7,317 |
| Q សកម្មភាពសុខាភិបាល និងកិច្ចការសង្គមកិច្ច | 2,079 | 1,196 | 617 | 466 | 909 |
| R សកម្មភាពសិល្បៈ គ្រឿងកំសាន្ត និងការកំសាន្ត | 567 | 350 | 212 | 158 | 253 |
| S សកម្មភាពសេវាកម្មដទៃទៀត | 4,220 | 1,663 | 811 | 689 | 5,111 |

1) ចំណាត់ថ្នាក់វិស័យឧស្សាហកម្មស្តង់ដារអន្តរជាតិ ឬហៅថា ISIC (INTERNATIONAL STANDARD INDUSTRIAL CLASSIFICATION) ។
2) អង្គភាពសេដ្ឋកិច្ចស្ថិតនៅក្នុងផ្នែក A, O, T និង U នៃ ISIC Rev.4 មិនត្រូវបានធ្វើជំរឿនទេ។

តារាង ២.៨.១. បំណែងចែកភាគរយ(%)នៃអង្គការសេដ្ឋកិច្ច បែងចែកតាមចំណាត់ថ្នាក់វិស័យឧស្សាហកម្មស្តង់ដារអន្តរជាតិ និងទំហំទឹកនៃឯកសារ ឆ្នាំ២០២២ (៣/៤)

| ចំណាត់ថ្នាក់វិស័យឧស្សាហកម្មស្តង់ដារអន្តរជាតិ (ISIC Rev.4 1) | ទំហំទឹកនៃឯកសារ | | | | |
|--|----------------|-------------------|---------------------|----------------------|----------------------|
| | សរុប | <5 ម ^២ | 5-10 ម ^២ | 10-30 ម ^២ | 30-50 ម ^២ |
| | ភាគរយ (%) | | | | |
| សរុប 2) | 100.0 | 14.9 | 24.1 | 25.2 | 14.2 |
| B សកម្មភាពអាជីវកម្មរ៉ែ និងថ្ម | 0.0 | 0.0 | 0.0 | 0.0 | 0.0 |
| C សកម្មភាពផលិតកម្ម កម្មន្តសាល | 6.6 | 0.8 | 1.4 | 1.6 | 1.0 |
| D ការផ្គត់ផ្គង់អគ្គិសនី ឧស្ម័ន ហ្គាស ចំហាយទឹក និងហ្គាស ម៉ាស៊ីនត្រជាក់ | 0.1 | 0.0 | 0.0 | 0.0 | 0.0 |
| E ការផ្គត់ផ្គង់ទឹក ការងារគ្រប់គ្រងទឹកស្អុយ កាកសំណល់ និងការកែច្នៃសំណល់ | 0.1 | 0.0 | 0.0 | 0.0 | 0.0 |
| F សំណង់ | 0.0 | 0.0 | 0.0 | 0.0 | 0.0 |
| G ការលក់ដុំនិងលក់រាយ ការជួសជុល យានយន្ត និង ទោចក្រយានយន្ត | 65.6 | 10.6 | 16.7 | 17.5 | 9.5 |
| H ការដឹកជញ្ជូន និងស្តុកទុក | 0.3 | 0.0 | 0.0 | 0.1 | 0.0 |
| I សកម្មភាពផ្នែកស្នាក់នៅ និងសេវាផ្នែកចំណីអាហារ | 14.2 | 2.4 | 3.4 | 3.2 | 1.8 |
| J ផ្នែកព័ត៌មានវិទ្យា និងការទំនាក់ទំនងទូរគមនាគមន៍ | 0.1 | 0.0 | 0.0 | 0.0 | 0.0 |
| K សកម្មភាពហិរញ្ញវត្ថុ និងការធានារ៉ាប់រង | 1.4 | 0.1 | 0.3 | 0.3 | 0.2 |
| L សកម្មភាពអចលនទ្រព្យ | 0.2 | 0.0 | 0.0 | 0.0 | 0.0 |
| M សកម្មភាពមុខជំនាញវិជ្ជាជីវៈ វិទ្យាសាស្ត្រ និងបច្ចេកទេស | 0.2 | 0.0 | 0.0 | 0.1 | 0.0 |
| N សកម្មភាពសេវាកម្មរដ្ឋបាល និងសេវាគាំទ្រ | 0.4 | 0.0 | 0.0 | 0.1 | 0.1 |
| P ការសិក្សាអប់រំ | 1.6 | 0.0 | 0.0 | 0.1 | 0.1 |
| Q សកម្មភាពសុខាភិបាល និងកិច្ចការសង្គមកិច្ច | 1.6 | 0.0 | 0.2 | 0.4 | 0.3 |
| R សកម្មភាពសិល្បៈ គ្រឿងកំសាន្ត និងការកំសាន្ត | 0.6 | 0.0 | 0.1 | 0.1 | 0.1 |
| S សកម្មភាពសេវាកម្មដទៃទៀត | 6.9 | 0.8 | 1.8 | 1.8 | 0.9 |

1) ចំណាត់ថ្នាក់វិស័យឧស្សាហកម្មស្តង់ដារអន្តរជាតិ ឬហៅថា ISIC (INTERNATIONAL STANDARD INDUSTRIAL CLASSIFICATION) ។
 2) អង្គការសេដ្ឋកិច្ចស្ថិតនៅក្នុងផ្នែក A, O, T និង U នៃ ISIC Rev.4 មិនត្រូវបានធ្វើជំរឿនទេ។

តារាង ២.៨.១. បំណែងចែកភាគរយ (%) អង្គការសេដ្ឋកិច្ច បែងចែកតាមចំណាត់ថ្នាក់វិស័យឧស្សាហកម្មស្តង់ដារអន្តរជាតិ និងទំហំទឹកនៃឯកជន ឆ្នាំ២០២២ (៤/៤)

| ចំណាត់ថ្នាក់វិស័យឧស្សាហកម្មស្តង់ដារអន្តរជាតិ (ISIC Rev.4 1) | ទំហំទឹកនៃឯកជន | | | | |
|--|-----------------------|------------------------|------------------------|-------------------------|-----------------------|
| | 50-100 ម ^២ | 100-200 ម ^២ | 200-500 ម ^២ | 500-1000 ម ^២ | > 1000 ម ^២ |
| | ភាគរយ (%) | | | | |
| សរុប 2) | 9.5 | 4.7 | 2.4 | 1.6 | 3.4 |
| B សកម្មភាពអាជីវកម្មរ៉ែ និងថ្ម | 0.0 | 0.0 | 0.0 | 0.0 | 0.0 |
| C សកម្មភាពផលិតកម្ម កម្មន្តសាល | 0.8 | 0.4 | 0.2 | 0.1 | 0.3 |
| D ការផ្គត់ផ្គង់អគ្គិសនី ឧស្ម័ន ហ្វូស ចំហាយទឹក និងហ្គាស ម៉ាស៊ីនត្រជាក់ | 0.0 | 0.0 | 0.0 | 0.0 | 0.0 |
| E ការផ្គត់ផ្គង់ទឹក ការងារគ្រប់គ្រងទឹកស្អុយ កាកសំណល់ និង ការកែច្នៃសំណល់ | 0.0 | 0.0 | 0.0 | 0.0 | 0.0 |
| F សំណង់ | 0.0 | 0.0 | 0.0 | 0.0 | 0.0 |
| G ការលក់ដុំនិងលក់រាយ ការជួសជុល យានយន្ត និង ទោចក្រយានយន្ត | 6.0 | 2.8 | 1.3 | 0.7 | 0.6 |
| H ការដឹកជញ្ជូន និងស្តុកទុក | 0.1 | 0.0 | 0.0 | 0.0 | 0.0 |
| I សកម្មភាពផ្នែកស្នាក់នៅ និងសេវាផ្នែកចំណីអាហារ | 1.4 | 0.8 | 0.5 | 0.3 | 0.4 |
| J ផ្នែកព័ត៌មានវិទ្យា និងការទំនាក់ទំនងទូរគមនាគមន៍ | 0.0 | 0.0 | 0.0 | 0.0 | 0.0 |
| K សកម្មភាពហិរញ្ញវត្ថុ និងការធានារ៉ាប់រង | 0.2 | 0.1 | 0.1 | 0.1 | 0.1 |
| L សកម្មភាពអចលនទ្រព្យ | 0.0 | 0.0 | 0.0 | 0.0 | 0.0 |
| M សកម្មភាពមុខជំនាញវិជ្ជាជីវៈ វិទ្យាសាស្ត្រ និងបច្ចេកទេស | 0.0 | 0.0 | 0.0 | 0.0 | 0.0 |
| N សកម្មភាពសេវាកម្មរដ្ឋបាល និងសេវាគាំទ្រ | 0.1 | 0.0 | 0.0 | 0.0 | 0.0 |
| P ការសិក្សាអប់រំ | 0.1 | 0.1 | 0.1 | 0.2 | 1.0 |
| Q សកម្មភាពសុខាភិបាល និងកិច្ចការសង្គមកិច្ច | 0.3 | 0.2 | 0.1 | 0.1 | 0.1 |
| R សកម្មភាពសិល្បៈ គ្រឿងកំសាន្ត និងការកំសាន្ត | 0.1 | 0.0 | 0.0 | 0.0 | 0.0 |
| S សកម្មភាពសេវាកម្មដទៃទៀត | 0.6 | 0.2 | 0.1 | 0.1 | 0.7 |

1) ចំណាត់ថ្នាក់វិស័យឧស្សាហកម្មស្តង់ដារអន្តរជាតិ ឬហៅថា ISIC (INTERNATIONAL STANDARD INDUSTRIAL CLASSIFICATION) ។
 2) អង្គការសេដ្ឋកិច្ចស្ថិតនៅក្នុងផ្នែក A, O, T និង U នៃ ISIC Rev.4 មិនត្រូវបានធ្វើជំរឿនទេ។

តារាង ២.៩.១. ចំនួនអង្គការសេដ្ឋកិច្ច បែងចែកតាមចំណាត់ថ្នាក់វិស័យឧស្សាហកម្មស្តង់ដារអន្តរជាតិ និងឆ្នាំចាប់ផ្តើមធ្វើអាជីវកម្ម ឆ្នាំ២០២២ (១/៤)

| ចំណាត់ថ្នាក់វិស័យឧស្សាហកម្មស្តង់ដារអន្តរជាតិ (ISIC Rev.4 1) | ឆ្នាំចាប់ផ្តើមធ្វើអាជីវកម្ម | | | |
|---|-----------------------------|--------|---------|--------|
| | សរុប | 2022 | 2021 | 2020 |
| | (ចំនួនអង្គការសេដ្ឋកិច្ច) | | | |
| សរុប 2) | 753,670 | 27,904 | 122,678 | 91,239 |
| B សកម្មភាពអាជីវកម្មរ៉ែ និងថ្ម | 243 | 5 | 26 | 22 |
| C សកម្មភាពផលិតកម្ម កម្មន្តសាល | 50,028 | 1,413 | 5,974 | 5,173 |
| D ការផ្គត់ផ្គង់អគ្គិសនី ឧស្ម័ន ហ្គាស ចំហាយទឹក និងហ្គាសម៉ាស៊ីនត្រជាក់ | 911 | 12 | 81 | 80 |
| E ការផ្គត់ផ្គង់ទឹក ការងារគ្រប់គ្រងទឹកស្អុយ កាកសំណល់ និងការកែច្នៃសំណល់ | 442 | 9 | 50 | 49 |
| F សំណង់ | 354 | 10 | 42 | 44 |
| G ការលក់ដុំនិងលក់រាយ ការជួសជុល យានយន្ត និងទោចក្រយានយន្ត | 494,552 | 16,833 | 80,597 | 60,365 |
| H ការដឹកជញ្ជូន និងស្តុកទុក | 2,028 | 139 | 581 | 297 |
| I សកម្មភាពផ្នែកស្នាក់នៅ និងសេវាផ្នែកចំណីអាហារ | 106,977 | 5,909 | 20,523 | 14,047 |
| J ផ្នែកព័ត៌មានវិទ្យា និងការទំនាក់ទំនងទូរគមនាគមន៍ | 698 | 22 | 66 | 58 |
| K សកម្មភាពហិរញ្ញវត្ថុ និងការធានារ៉ាប់រង | 10,440 | 274 | 1,612 | 1,371 |
| L សកម្មភាពអចលនទ្រព្យ | 1,342 | 43 | 218 | 182 |
| M សកម្មភាពមុខជំនាញវិជ្ជាជីវៈ វិទ្យាសាស្ត្រ និងបច្ចេកទេស | 1,652 | 51 | 228 | 194 |
| N សកម្មភាពសេវាកម្មរដ្ឋបាល និងសេវាកម្មទ្រទ្រង់ | 2,943 | 74 | 271 | 256 |
| P ការសិក្សាអប់រំ | 12,283 | 139 | 397 | 319 |
| Q សកម្មភាពសុខាភិបាល និងកិច្ចការសង្គមកិច្ច | 12,220 | 349 | 1,616 | 1,369 |
| R សកម្មភាពសិល្បៈ គ្រឿងកំសាន្ត និងការកំសាន្ត | 4,179 | 192 | 603 | 430 |
| S សកម្មភាពសេវាកម្មដទៃទៀត | 52,378 | 2,430 | 9,793 | 6,983 |

1) ចំណាត់ថ្នាក់វិស័យឧស្សាហកម្មស្តង់ដារអន្តរជាតិ ឬហៅថា ISIC (INTERNATIONAL STANDARD INDUSTRIAL CLASSIFICATION) ។
 2) អង្គការសេដ្ឋកិច្ចស្ថិតនៅក្នុងផ្នែក A, O, T និង U នៃ ISIC Rev.4 មិនត្រូវបានធ្វើជំរឿនទេ។

តារាង ២.៩.១. ចំនួនអង្គការសេដ្ឋកិច្ច បែងចែកតាមចំណាត់ថ្នាក់វិស័យឧស្សាហកម្មស្តង់ដារអន្តរជាតិ និងឆ្នាំចាប់ផ្តើមធ្វើអាជីវកម្ម ឆ្នាំ២០២២ (២/៤)

| ចំណាត់ថ្នាក់វិស័យឧស្សាហកម្មស្តង់ដារអន្តរជាតិ (ISIC Rev.4 1) | ឆ្នាំចាប់ផ្តើមធ្វើអាជីវកម្ម | | | |
|---|-----------------------------|-----------|-----------|--------------|
| | 2015-2019 | 2010-2014 | 2000-2009 | 1999 ឬមុន 3) |
| | (ចំនួនអង្គការសេដ្ឋកិច្ច) | | | |
| សរុប 2) | 299,062 | 103,284 | 73,413 | 36,090 |
| B សកម្មភាពអាជីវកម្មរ៉ែ និងថ្ម | 113 | 36 | 30 | 11 |
| C សកម្មភាពផលិតកម្ម កម្មន្តសាល | 19,804 | 7,884 | 6,114 | 3,666 |
| D ការផ្គត់ផ្គង់អគ្គិសនី ឧស្ម័ន ហ្គាស ចំហាយទឹក និងហ្គាសម៉ាស៊ីនត្រជាក់ | 328 | 182 | 152 | 76 |
| E ការផ្គត់ផ្គង់ទឹក ការងារគ្រប់គ្រងទឹកស្អុយ កាកសំណល់ និងការកែច្នៃសំណល់ | 178 | 77 | 53 | 26 |
| F សំណង់ | 160 | 51 | 37 | 10 |
| G ការលក់ដុំនិងលក់រាយ ការជួសជុល យានយន្ត និងទោចក្រយានយន្ត | 199,316 | 70,669 | 48,845 | 17,927 |
| H ការដឹកជញ្ជូន និងស្តុកទុក | 689 | 182 | 99 | 41 |
| I សកម្មភាពផ្នែកស្នាក់នៅ និងសេវាផ្នែកចំណីអាហារ | 42,632 | 12,896 | 8,237 | 2,733 |
| J ផ្នែកព័ត៌មានវិទ្យា និងការទំនាក់ទំនងទូរគមនាគមន៍ | 307 | 127 | 107 | 11 |
| K សកម្មភាពហិរញ្ញវត្ថុ និងការធានារ៉ាប់រង | 4,777 | 1,421 | 770 | 215 |
| L សកម្មភាពអចលនទ្រព្យ | 659 | 150 | 73 | 17 |
| M សកម្មភាពមុខជំនាញវិជ្ជាជីវៈ វិទ្យាសាស្ត្រ និងបច្ចេកទេស | 706 | 233 | 175 | 65 |
| N សកម្មភាពសេវាកម្មរដ្ឋបាល និងសេវាកាំទ្រ | 1,249 | 547 | 408 | 138 |
| P ការសិក្សាអប់រំ | 2,153 | 1,341 | 2,870 | 5,064 |
| Q សកម្មភាពសុខាភិបាល និងកិច្ចការសង្គមកិច្ច | 4,840 | 1,675 | 1,320 | 1,051 |
| R សកម្មភាពសិល្បៈ គ្រឿងកំសាន្ត និងការកំសាន្ត | 1,811 | 624 | 404 | 115 |
| S សកម្មភាពសេវាកម្មដទៃទៀត | 19,340 | 5,189 | 3,719 | 4,924 |

1) ចំណាត់ថ្នាក់វិស័យឧស្សាហកម្មស្តង់ដារអន្តរជាតិ ឬហៅថា ISIC (INTERNATIONAL STANDARD INDUSTRIAL CLASSIFICATION) ។

2) អង្គការសេដ្ឋកិច្ចស្ថិតនៅក្នុងផ្នែក A, O, T និង U នៃ ISIC Rev.4 មិនត្រូវបានធ្វើជំរឿនទេ។

3) រួមបញ្ចូលទាំងអង្គការសេដ្ឋកិច្ចដែលមិនដឹង "ឆ្នាំនៃការចាប់ផ្តើមអាជីវកម្ម"

តារាង ២.៩.១. បំណែងចែកភាគរយ(%)នៃចំនួនអង្គការសេដ្ឋកិច្ច បែងចែកតាមចំណាត់ថ្នាក់វិស័យឧស្សាហកម្មស្តង់ដារអន្តរជាតិ និងឆ្នាំចាប់ផ្តើមធ្វើអាជីវកម្ម ឆ្នាំ២០២២ (៣/៤)

| ចំណាត់ថ្នាក់វិស័យឧស្សាហកម្មស្តង់ដារអន្តរជាតិ (ISIC Rev.4 1) | ឆ្នាំចាប់ផ្តើមធ្វើអាជីវកម្ម | | | |
|---|-----------------------------|------|------|------|
| | សរុប | 2022 | 2021 | 2020 |
| | ភាគរយ (%) | | | |
| សរុប 2) | 100.0 | 3.7 | 16.3 | 12.1 |
| B សកម្មភាពអាជីវកម្មរ៉ែ និងថ្ម | 0.0 | 0.0 | 0.0 | 0.0 |
| C សកម្មភាពផលិតកម្ម កម្មន្តសាល | 6.6 | 0.2 | 0.8 | 0.7 |
| D ការផ្គត់ផ្គង់អគ្គិសនី ឧស្ម័ន ហ្គាស ចំហាយទឹក និងហ្គាសម៉ាស៊ីនត្រជាក់ | 0.1 | 0.0 | 0.0 | 0.0 |
| E ការផ្គត់ផ្គង់ទឹក ការងារគ្រប់គ្រងទឹកស្អុយ កាកសំណល់ និងការកែច្នៃសំណល់ | 0.1 | 0.0 | 0.0 | 0.0 |
| F សំណង់ | 0.0 | 0.0 | 0.0 | 0.0 |
| G ការលក់ដុំនិងលក់រាយ ការជួសជុល យានយន្ត និងទោចក្រយានយន្ត | 65.6 | 2.2 | 10.7 | 8.0 |
| H ការដឹកជញ្ជូន និងស្តុកទុក | 0.3 | 0.0 | 0.1 | 0.0 |
| I សកម្មភាពផ្នែកស្នាក់នៅ និងសេវាផ្នែកចំណីអាហារ | 14.2 | 0.8 | 2.7 | 1.9 |
| J ផ្នែកព័ត៌មានវិទ្យា និងការទំនាក់ទំនងទូរគមនាគមន៍ | 0.1 | 0.0 | 0.0 | 0.0 |
| K សកម្មភាពហិរញ្ញវត្ថុ និងការធានារ៉ាប់រង | 1.4 | 0.0 | 0.2 | 0.2 |
| L សកម្មភាពអចលនទ្រព្យ | 0.2 | 0.0 | 0.0 | 0.0 |
| M សកម្មភាពមុខជំនាញវិជ្ជាជីវៈ វិទ្យាសាស្ត្រ និងបច្ចេកទេស | 0.2 | 0.0 | 0.0 | 0.0 |
| N សកម្មភាពសេវាកម្មរដ្ឋបាល និងសេវាកាំទ្រ | 0.4 | 0.0 | 0.0 | 0.0 |
| P ការសិក្សាអប់រំ | 1.6 | 0.0 | 0.1 | 0.0 |
| Q សកម្មភាពសុខាភិបាល និងកិច្ចការសង្គមកិច្ច | 1.6 | 0.0 | 0.2 | 0.2 |
| R សកម្មភាពសិល្បៈ គ្រឿងកំសាន្ត និងការកំសាន្ត | 0.6 | 0.0 | 0.1 | 0.1 |
| S សកម្មភាពសេវាកម្មដទៃទៀត | 6.9 | 0.3 | 1.3 | 0.9 |

1) ចំណាត់ថ្នាក់វិស័យឧស្សាហកម្មស្តង់ដារអន្តរជាតិ ឬហៅថា ISIC (INTERNATIONAL STANDARD INDUSTRIAL CLASSIFICATION) ។
 2) អង្គការសេដ្ឋកិច្ចស្ថិតនៅក្នុងផ្នែក A, O, T និង U នៃ ISIC Rev.4 មិនត្រូវបានធ្វើជំរឿនទេ។

តារាង ២.៩.២. បំណែងចែកភាគរយ(%)នៃចំនួនអង្គការសេដ្ឋកិច្ច បែងចែកតាមចំណាត់ថ្នាក់វិស័យឧស្សាហកម្មស្តង់ដារអន្តរជាតិ និងឆ្នាំចាប់ផ្តើមធ្វើអាជីវកម្ម ឆ្នាំ២០២២ (៤/៤)

| ចំណាត់ថ្នាក់វិស័យឧស្សាហកម្មស្តង់ដារអន្តរជាតិ (ISIC Rev.4 1) | ឆ្នាំចាប់ផ្តើមធ្វើអាជីវកម្ម | | | |
|---|-----------------------------|-----------|-----------|-------------------------|
| | 2015-2019 | 2010-2014 | 2000-2009 | 1999 ឬមុន ³⁾ |
| | ភាគរយ (%) | | | |
| សរុប 2) | 39.7 | 13.7 | 9.7 | 4.8 |
| B សកម្មភាពអាជីវកម្មរ៉ែ និងថ្ម | 0.0 | 0.0 | 0.0 | 0.0 |
| C សកម្មភាពផលិតកម្ម កម្មន្តសាល | 2.6 | 1.0 | 0.8 | 0.5 |
| D ការផ្គត់ផ្គង់អគ្គិសនី ឧស្ម័ន ហ្គាស ចំហាយទឹក និងហ្គាសម៉ាស៊ីនត្រជាក់ | 0.0 | 0.0 | 0.0 | 0.0 |
| E ការផ្គត់ផ្គង់ទឹក ការងារគ្រប់គ្រងទឹកស្អុយ កាកសំណល់ និងការកែច្នៃសំណល់ | 0.0 | 0.0 | 0.0 | 0.0 |
| F សំណង់ | 0.0 | 0.0 | 0.0 | 0.0 |
| G ការលក់ដុំនិងលក់រាយ ការជួសជុល យានយន្ត និងទោចក្រយានយន្ត | 26.4 | 9.4 | 6.5 | 2.4 |
| H ការដឹកជញ្ជូន និងស្តុកទុក | 0.1 | 0.0 | 0.0 | 0.0 |
| I សកម្មភាពផ្នែកស្នាក់នៅ និងសេវាផ្នែកចំណីអាហារ | 5.7 | 1.7 | 1.1 | 0.4 |
| J ផ្នែកព័ត៌មានវិទ្យា និងការទំនាក់ទំនងទូរគមនាគមន៍ | 0.0 | 0.0 | 0.0 | 0.0 |
| K សកម្មភាពហិរញ្ញវត្ថុ និងការធានារ៉ាប់រង | 0.6 | 0.2 | 0.1 | 0.0 |
| L សកម្មភាពអចលនទ្រព្យ | 0.1 | 0.0 | 0.0 | 0.0 |
| M សកម្មភាពមុខជំនាញវិជ្ជាជីវៈ វិទ្យាសាស្ត្រ និងបច្ចេកទេស | 0.1 | 0.0 | 0.0 | 0.0 |
| N សកម្មភាពសេវាកម្មរដ្ឋបាល និងសេវាកាំទ្រ | 0.2 | 0.1 | 0.1 | 0.0 |
| P ការសិក្សាអប់រំ | 0.3 | 0.2 | 0.4 | 0.7 |
| Q សកម្មភាពសុខាភិបាល និងកិច្ចការសង្គមកិច្ច | 0.6 | 0.2 | 0.2 | 0.1 |
| R សកម្មភាពសិល្បៈ គ្រឿងកំសាន្ត និងការកំសាន្ត | 0.2 | 0.1 | 0.1 | 0.0 |
| S សកម្មភាពសេវាកម្មដទៃទៀត | 2.6 | 0.7 | 0.5 | 0.7 |

1) ចំណាត់ថ្នាក់វិស័យឧស្សាហកម្មស្តង់ដារអន្តរជាតិ ឬហៅថា ISIC (INTERNATIONAL STANDARD INDUSTRIAL CLASSIFICATION) ។
 2) អង្គការសេដ្ឋកិច្ចស្ថិតនៅក្នុងផ្នែក A, O, T និង U នៃ ISIC Rev.4 មិនត្រូវបានធ្វើជំរឿនទេ។
 3) រួមបញ្ចូលទាំងអង្គការសេដ្ឋកិច្ចដែលមិនដឹង "ឆ្នាំនៃការចាប់ផ្តើមធ្វើអាជីវកម្ម" ។

តារាង ២.១០. ចំនួនអង្គការសេដ្ឋកិច្ច បែងចែកតាមចំណាត់ថ្នាក់វិស័យឧស្សាហកម្មស្តង់ដារអន្តរជាតិ និងភេទនៃអ្នក
តំណាង ឆ្នាំ២០២២ (១/១០)

| ចំណាត់ថ្នាក់វិស័យឧស្សាហកម្មស្តង់ដារអន្តរជាតិ (ISIC Rev.4 1) | | កូដ ISIC | ទាំងពីរភេទ | ប្រុស | ស្រី |
|--|--|----------|------------------------|---------|---------|
| | | | ចំនួនអង្គការសេដ្ឋកិច្ច | | |
| | សរុប | | 753,670 | 232,463 | 521,207 |
| B | អាជីវកម្ម រ៉ែធ្យូងថ្ម | 0510 | 6 | 6 | - |
| | អាជីវកម្ម ឧស្ម័នធម្មជាតិ | 0620 | 2 | 1 | 1 |
| | អាជីវកម្ម រ៉ែផ្សេងទៀតមិនមែនរ៉ែដែក | 0729 | 6 | 4 | 2 |
| | អាជីវកម្ម វាយថ្ម យកខ្សាច់ និងដី | 0810 | 180 | 142 | 38 |
| | ការដឹករករ៉ែ ដីគីមី | 0891 | 2 | - | 2 |
| | អាជីវកម្ម អំបិល | 0893 | 12 | 12 | - |
| | រ៉ែផ្សេងទៀតពុំបានចាត់ថ្នាក់ | 0899 | 21 | 14 | 7 |
| | សកម្មភាពគាំទ្រដល់រ៉ែ និងវាយថ្ម | 0990 | 14 | 4 | 10 |
| C | ការកែច្នៃ និងរក្សាទុកសាច់បានយូរ | 1010 | 440 | 207 | 233 |
| | ការកែច្នៃ និងការថែរក្សាសាច់ត្រី បង្កង ក្តាម ខ្មៅ ខ្យង គ្រុំទុកបានយូរ | 1020 | 145 | 24 | 121 |
| | ការកែច្នៃ និងថែរក្សាផ្លែឈើ និងបន្លែទុកបានយូរ | 1030 | 162 | 56 | 106 |
| | ការផលិតប្រេងពីបន្លែ និងប្រេងពីសាច់សត្វ និងសារធាតុខ្លាញ់ | 1040 | 7 | 6 | 1 |
| | ការផលិតផលិតផលទឹកដោះពីសត្វ | 1050 | 19 | 12 | 7 |
| | ការផលិតផលិតផលកិនពីគ្រាប់ធញ្ញជាតិ | 1061 | 2,517 | 1,827 | 690 |
| | ការផលិតម៉្យៅ និងផលិតផលធ្វើពីម៉្យៅ | 1062 | 33 | 23 | 10 |
| | ការផលិតផលិតផលនំដុត | 1071 | 6,084 | 1,051 | 5,033 |
| | ការផលិតស្ករ | 1072 | 176 | 90 | 86 |
| | ការផលិតកាកាវ ស្ករក្នុង និងដំណាប់ស្ករ | 1073 | 24 | 11 | 13 |
| | ការផលិតចំណីអាហារសរសៃ និងផលិតផលធ្វើពីជាតិម៉្យៅ | 1074 | 467 | 164 | 303 |
| | ការផលិតម្ហូបអាហារឆ្អិនស្រាប់ | 1075 | 528 | 69 | 459 |
| | ការផលិតផលិតផលចំណីអាហារផ្សេងទៀត ដែលមិនបានរាប់បញ្ចូល | 1079 | 130 | 56 | 74 |
| | ការផលិតចំណីសត្វ | 1080 | 61 | 37 | 24 |
| | ការបិតចំហុយស្រា ការធ្វើឱ្យស្ងួត (បន្លែឆ្នុ) ការលាយរបាយបិតស្រា | 1101 | 7 | 3 | 4 |
| | ការផលិតស្រា | 1102 | 694 | 296 | 398 |
| | ការផលិតស្រាតាប៊ែ និងតាប៊ែ | 1103 | 20 | 11 | 9 |
| | ការផលិត ទឹកក្រូច ទឹកស្អុយ ទឹកកក | 1104 | 1,198 | 695 | 503 |
| | ការផលិតផលិតផលថ្នាំជក់ បារី | 1200 | 47 | 39 | 8 |
| | ការរៀបចំ និងវិសេសវិសេសអំបោះ (ដោយដៃ) | 1311 | 1,024 | 48 | 976 |
| | ការត្បាញវាយនភ័ណ្ឌ | 1312 | 2,323 | 160 | 2,163 |
| | ការផលិតវាយនភ័ណ្ឌសម្រេច (ផ្រលក់ ឬបន្សាបពណ៌) | 1313 | 16 | 11 | 5 |
| | ការផលិតក្រណាត់សូត្រ និងប៉ាក់ | 1391 | 436 | 29 | 407 |
| | ការផលិតវាយនភ័ណ្ឌ លើកលែងគ្រឿងតុបតែង | 1392 | 159 | 72 | 87 |
| | ការផលិតកម្រាលព្រំ កម្រាល | 1393 | 36 | 12 | 24 |
| | ការផលិតខ្សែពួរ ខ្សែរ៉ែ សំណាញ់ មង អូន | 1394 | 44 | 21 | 23 |
| | ការផលិតវាយនភ័ណ្ឌផ្សេងៗទៀត | 1399 | 32 | 23 | 9 |
| | ការផលិតសំលៀកបំពាក់ តែពុំមែនធ្វើពីរោមសត្វ | 1410 | 13,255 | 3,418 | 9,837 |

1) ចំណាត់ថ្នាក់វិស័យឧស្សាហកម្មស្តង់ដារអន្តរជាតិ ឬហៅថា ISIC (INTERNATIONAL STANDARD INDUSTRIAL CLASSIFICATION) ។
2) អង្គការសេដ្ឋកិច្ចដែលនៅក្នុងផ្នែក A, O, T និង U នៃចំណាត់ថ្នាក់វិស័យឧស្សាហកម្មស្តង់ដារអន្តរជាតិជំនាន់៤ មិនត្រូវបានគេធ្វើអង្កេតនោះទេ។

តារាង២.១០. ចំនួនអង្គការសេដ្ឋកិច្ច បែងចែកតាមចំណាត់ថ្នាក់វិស័យឧស្សាហកម្មស្តង់ដារអន្តរជាតិ និងភេទនៃ
អ្នកតំណាង ឆ្នាំ២០២២ (២/១០)

| ចំណាត់ថ្នាក់វិស័យឧស្សាហកម្មស្តង់ដារអន្តរជាតិ (ISIC Rev.4 1) | កូដ ISIC | ទាំងពីរភេទ | ប្រុស | ស្រី |
|---|----------|--------------------------|-------|------|
| | | (ចំនួនអង្គការសេដ្ឋកិច្ច) | | |
| ការផលិតវត្ថុប្រើប្រាស់ធ្វើពីរោមសត្វស្លាប | 1420 | 9 | 7 | 2 |
| ការផលិតសំលៀកបំពាក់ចាក់យឺត | 1430 | 116 | 52 | 64 |
| ការកែច្នៃស្បែក និងសំលៀកបំពាក់ពីរោមជ្រលក់ | 1511 | 8 | 8 | - |
| ការផលិតវ៉ាលីសដាក់ឥវ៉ាន់ កាបូបដៃ និងធ្វើកែប អានសេ: | 1512 | 191 | 130 | 61 |
| ការផលិតស្បែកជើង | 1520 | 187 | 119 | 68 |
| ការអារឈើ និងការអារឈើជាចំរៀក ឬជាក្តារបន្ទះ | 1610 | 221 | 153 | 68 |
| ការផលិតក្តារ និងក្តារបន្ទះ គ្រឿងក្បាប់ក្បូរអំពីឈើ កុងផ្លាក | 1621 | 220 | 156 | 64 |
| ធ្វើគ្រឿង ទ្វារបង្អួច ក្តារខៀន វត្ថុធ្វើអំពីឈើ ចំបើង និងការក្រុងធ្វើជាវត្ថុ | 1622 | 1,011 | 807 | 204 |
| ការផលិតរបស់ជាងឈើ និងជាងឈើ | 1623 | 6 | 4 | 2 |
| ផលិតផលឈើផ្សេងទៀត ឆ្នុកដប ចំបើង ការក្រុងធ្វើជាវត្ថុ | 1629 | 1,073 | 179 | 894 |
| ការផលិតក្រដាស និងក្តារកាតុងក្រដាស | 1701 | 25 | 22 | 3 |
| ការផលិតក្រដាសក្តី ក្រដាសកាដូ ធ្វើប្រអប់ក្រដាស ក្រដាសកាតុង | 1702 | 34 | 24 | 10 |
| ការផលិតវត្ថុផ្សេងទៀតពីក្រដាស | 1709 | 26 | 13 | 13 |
| បោះពុម្ព | 1811 | 465 | 294 | 171 |
| សកម្មភាពសេវាទាក់ទង នឹងការបោះពុម្ព | 1812 | 1,283 | 829 | 454 |
| ការថតចម្លងបន្ត | 1820 | 13 | 8 | 5 |
| ការផលិតរូបធាតុគីមី | 2011 | 2 | 1 | 1 |
| ការផលិតដី និងសមាសធាតុអាស៊ីត | 2012 | 2 | 2 | - |
| ការផលិតធ្វើផ្លាស្ទិក និងធ្វើការបង្កកដំរីកៅស៊ូក្រែប | 2013 | 10 | 9 | 1 |
| ការផលិតថ្នាំកំចាត់សត្វល្អិត និងជាតិគីមីផ្សេងទៀតសម្រាប់កសិកម្ម | 2021 | 7 | 4 | 3 |
| ការផលិតថ្នាំលាប ប៉ូលា ទឹកថ្នាំសម្រាប់បោះពុម្ព និងដំរីកៅស៊ូស្លិត ការ | 2022 | 8 | 6 | 2 |
| ការផលិតធ្វើសាប៊ូជុំ ម៉្យ៉ាសាប៊ូ ថ្នាំសម្រាប់សម្អាត ដុសខាត់ ទឹកអប់ ប្រេងហ្គាស ម៉ាស៊ីនត្រជាក់ កន្សែងក្រអូប...ជាដើម | 2023 | 27 | 14 | 13 |
| ផលិតកម្មគីមីផ្សេងទៀតពុំចាត់ចំណាត់ថ្នាក់ | 2029 | 18 | 13 | 5 |
| ការផលិតជាតិកាកសំណល់ដែលផលិតដោយដៃមនុស្ស | 2030 | 1 | - | 1 |
| ការផលិតឱសថជាតិគីមី សម្រាប់ឱសថ និងថ្នាំសម្រាប់រុក្ខជាតិ | 2100 | 21 | 11 | 10 |
| ផលិតផលសំបកកង់ ពោះរៀនកង់ កៅស៊ូអ៊ុត និងធ្វើសំបកកង់កៅស៊ូឡើងវិញ | 2211 | 23 | 21 | 2 |
| ការផលិតដំរីកៅស៊ូក្រែបដទៃផ្សេងទៀត | 2219 | 132 | 103 | 29 |
| ការផលិត ផលិតផលដំរីផ្លាស្ទិក | 2220 | 175 | 112 | 63 |
| ការផលិតកញ្ចក់ និងផលិតផលធ្វើពីធាតុកញ្ចក់ | 2310 | 1,239 | 1,008 | 231 |
| ការផលិត ផលិតផលរឹង ដែលមិនងាយនឹងរលាយ | 2391 | 98 | 66 | 32 |

1) ចំណាត់ថ្នាក់វិស័យឧស្សាហកម្មស្តង់ដារអន្តរជាតិ ឬហៅថា ISIC (INTERNATIONAL STANDARD INDUSTRIAL CLASSIFICATION) ។

តារាង ២.១០. ចំនួនអង្គការសេដ្ឋកិច្ច បែងចែកតាមចំណាត់ថ្នាក់វិស័យឧស្សាហកម្មស្តង់ដារអន្តរជាតិ និងភេទនៃ អ្នកតំណាង ឆ្នាំ២០២២ (៣/១០)

| ចំណាត់ថ្នាក់វិស័យឧស្សាហកម្មស្តង់ដារអន្តរជាតិ (ISIC Rev.4 1) | កូដ ISIC | ទាំងពីរភេទ | ប្រុស | ស្រី |
|---|----------|----------------------------|-------|------|
| | | (ចំនួនអង្គការសេដ្ឋកិច្ច) | | |
| ការផលិតសម្ភារៈសំណង់ធ្វើពីឥដ្ឋ | 2392 | 608 | 336 | 272 |
| ការផលិតពីសឺឡែនដទៃផ្សេងទៀត និងផលិតផលសេវាម៉ូប | 2393 | 37 | 21 | 16 |
| ការផលិតស៊ីម៉ង់ត៍ កំបោរថ្ម ថ្នាំកំបោរលោប | 2394 | 41 | 33 | 8 |
| ការផលិតស៊ីម៉ង់ត៍ ម៉្យ៉ាងម៉្យាង និងថ្នាំកំបោរពាយអរសម្រាប់លោប | 2395 | 1,937 | 1,367 | 570 |
| ការកាត់ ការសំលៀងថ្ម និងផលិតផលសម្រេចធ្វើអំពីថ្ម | 2396 | 66 | 50 | 16 |
| ផលិតផលជាតិខនិដ និងគ្មានជាតិលោហៈធាតុដទៃទៀត | 2399 | 3 | 2 | 1 |
| ការផលិតដែក និងដែកថែបជាមូលដ្ឋាន | 2410 | 45 | 39 | 6 |
| ការផលិតវត្ថុមានតម្លៃជាមូលដ្ឋាន និងវត្ថុដទៃទៀតដែលគ្មានជាតិដែក | 2420 | 65 | 44 | 21 |
| ការរំលាយជាតិដែក និងដែកថែប | 2431 | 4 | 2 | 2 |
| ការរំលាយវត្ថុគ្មានជាតិដែក | 2432 | 181 | 124 | 57 |
| ការផលិត ផលិតផលគ្រឿងគ្រោងពីដែក | 2511 | 1,627 | 1,323 | 304 |
| ការផលិតធុង ធុងស្តុកទឹក និងអាងស្តុកទឹកធ្វើពីដែក | 2512 | 409 | 333 | 76 |
| ការផលិតបំពង់ផ្សេង ចំហាយម៉ាស៊ីនភ្លើង | 2513 | 1 | 1 | - |
| ការផលិតអាវុធគ្រប់ប្រភេទ និងគ្រាប់រំសេវ | 2520 | 2 | 2 | - |
| ការដំបូត-បង្ហាប់លោហៈ និងមូររាងលោហៈ ការរំលាយម៉្យាងលោហៈ | 2591 | 79 | 52 | 27 |
| ការធ្វើដោយម៉ាស៊ីន ប្រព្រឹត្តកម្ម និងស្រោបលោហៈ | 2592 | 3,434 | 3,026 | 408 |
| ការធ្វើកាំបិត ឧបករណ៍ប្រើដោយដៃ និងឧបករណ៍គ្រឿងដែកទូទៅ | 2593 | 350 | 319 | 31 |
| ការផលិត ផលិតផលគ្រឿងលោហៈធាតុផ្សេងទៀតពុំបានចាត់ថ្នាក់ | 2599 | 39 | 34 | 5 |
| ផលិតកម្មគ្រឿងទាក់ទង | 2630 | 1 | 1 | - |
| ការផលិតឧបករណ៍ប្រើប្រាស់អគ្គិសនីគ្រប់ប្រភេទ | 2640 | 9 | 5 | 4 |
| ការផលិតនាឡិកា | 2652 | 2 | 1 | 1 |
| ការផលិតឧបករណ៍ បញ្ចាំងពន្លឺ-ពេទ្យព្យាបាលជំងឺដោយអគ្គិសនី | 2670 | 5 | 4 | 1 |
| ការផលិតឧបករណ៍សម្រាប់ចាក់ផ្សាយដើរដោយម៉ាញ៉េទិច និងអុបទិច | 2680 | 2 | 1 | 1 |
| ការផលិតម៉ូទ័រ ម៉ាស៊ីនភ្លើង ប្រដាប់ផ្ទេរ-ចែកចាយ-ពិនិត្យ-វាស់អគ្គិសនី | 2710 | 6 | 5 | 1 |
| ការផលិតថ្មពិល និងឧបករណ៍ស្តុក | 2720 | 38 | 26 | 12 |
| ការផលិតខ្សែអគ្គិសនី និងខ្សែអេឡិចត្រូចង្រ្កងផ្សេងទៀត | 2732 | 16 | 10 | 6 |
| ការផលិតខ្សែភ្លើង | 2733 | 1 | - | 1 |
| ការផលិតអំពូលភ្លើង និងសម្រាប់តភ្ជាប់ខ្សែអគ្គិសនី | 2740 | 33 | 24 | 9 |
| ការផលិតឧបករណ៍ប្រើចរន្តអគ្គិសនីសម្រាប់ក្នុងផ្ទះ | 2750 | 13 | 9 | 4 |
| ការផលិតគ្រឿងបរិក្ខារអគ្គិសនីផ្សេងទៀត | 2790 | 5 | 5 | - |
| ម៉ាស៊ីនចំហេះ-ចំហាយ លើកលែងម៉ាស៊ីនយន្តហោះ-យានយន្ត-ទោចក្រយាន្ត | 2811 | 7 | 6 | 1 |

1) ចំណាត់ថ្នាក់វិស័យឧស្សាហកម្មស្តង់ដារអន្តរជាតិ ឬហៅថា ISIC (INTERNATIONAL STANDARD INDUSTRIAL CLASSIFICATION) ។

តារាង២.១០. ចំនួនអង្គការសេដ្ឋកិច្ច បែងចែកតាមចំណាត់ថ្នាក់វិស័យឧស្សាហកម្មស្តង់ដារអន្តរជាតិ និងភេទនៃ
អ្នកតំណាង ឆ្នាំ២០២២ (៤/១០)

| ចំណាត់ថ្នាក់វិស័យឧស្សាហកម្មស្តង់ដារអន្តរជាតិ Class of ISIC Rev. 4 1) | ISIC Code | Both Sexes | Male | Female |
|---|--------------|----------------------------|-------|--------|
| | | (ចំនួនអង្គការសេដ្ឋកិច្ច) | | |
| ការផលិតឧបករណ៍ថាមពលសារធាតុរាវ | 2812 | 1 | 1 | - |
| ការផលិតឧបករណ៍បើកបរធ្វើពីស្បែកខ្លាញ់ | 2814 | 4 | 3 | 1 |
| ការផលិតឡ ឡកំដៅ និងឡដុតកំដៅ | 2815 | 2 | 2 | - |
| ការផលិតឧបករណ៍ និងម៉ាស៊ីនការិយាល័យ លើកលែងតែឧបករណ៍និង គ្រឿងកុំព្យូទ័រ | 2817 | 1 | 1 | - |
| ការផលិតឧបករណ៍ថាមពលដោយដៃ | 2818 | 1 | 1 | - |
| ការផលិតម៉ាស៊ីន ប្រើប្រាស់ទូទៅផ្សេងទៀត | 2819 | 23 | 19 | 4 |
| ការផលិតម៉ាស៊ីនសម្រាប់កសិកម្ម និងព្រៃឈើ | 2821 | 14 | 8 | 6 |
| ការផលិតម៉ាស៊ីនសម្រាប់ធ្វើចំណីអាហារ ភេសជ្ជៈ និងការកែច្នៃថ្នាំជក់ | 2825 | 5 | 4 | 1 |
| ការផលិតម៉ាស៊ីនវាយនភ័ណ្ណ សំលៀកបំពាក់ និងផលិតផលធ្វើពីស្បែក | 2826 | 1 | - | 1 |
| ការផលិតយានជំនិះគ្រប់ប្រភេទ | 2910 | 72 | 62 | 10 |
| ការផលិតគ្រឿងបន្លាស់បន្ទុះ និងគ្រឿងបន្លាស់រថយន្ត | 2930 | 9 | 8 | 1 |
| ការផលិតគ្រឿងគ្រោងសម្រាប់កប៉ាល់ និងទូកបណ្តែត | 3011 | 3 | 1 | 2 |
| ការផលិតទូកកំសាន្ត និងទូកកីឡា | 3012 | 7 | 6 | 1 |
| ការផលិតកង់ជិះ និងរទេះរុញសម្រាប់ជនពិការ | 3092 | 106 | 76 | 30 |
| ការផលិតគ្រឿងបរិក្ខារធ្វើដំណើរដទៃទៀតដែលមិនបានចាត់ថ្នាក់ | 3099 | 9 | 8 | 1 |
| ការផលិតគ្រឿងសង្ហារឹម (លើកលែង ថ្ម ស៊ីម៉ង់ត៍...) | 3100 | 999 | 750 | 249 |
| ការផលិតកែច្នៃគ្រឿងអលង្ការ និងវត្ថុពាក់ព័ន្ធ | 3211 | 1,397 | 1,118 | 279 |
| ការផលិតគ្រឿងអលង្ការ ពីរបស់ជ្រលក់ គ្រឿងកាខ្យែ | 3212 | 30 | 15 | 15 |
| ការផលិតគ្រឿងឧបករណ៍ភ្លេង | 3220 | 4 | 3 | 1 |
| ការផលិតឧបករណ៍ផ្សេងៗដទៃទៀតសម្រាប់កីឡា | 3230 | 2 | 2 | - |
| ការផលិតគ្រឿងល្បែងកំសាន្ត និងតុក្កតា | 3240 | 5 | 2 | 3 |
| ការផលិតផ្គត់ផ្គង់ឧបករណ៍ពេទ្យ និងទន្លពេទ្យ | 3250 | 15 | 11 | 4 |
| ផលិតកម្មផ្សេងៗដទៃទៀតពុំបានចាត់ថ្នាក់ | 3290 | 245 | 104 | 141 |
| ការជួសជុលផលិតផលធ្វើពីលោហៈធាតុ | 3311 | 11 | 8 | 3 |
| ការជួសជុលម៉ាស៊ីន | 3312 | 226 | 193 | 33 |
| ការជួសជុលគ្រឿងអេឡិចត្រូនិច និងអុបទិច | 3313 | 504 | 452 | 52 |
| ការជួសជុលគ្រឿងបរិក្ខារអគ្គិសនី | 3314 | 315 | 283 | 32 |
| ការជួសជុលគ្រឿងដឹកជញ្ជូន លើកលែងយានយន្ត | 3315 | 174 | 156 | 18 |
| ការជួសជុលឧបករណ៍ផ្សេងៗទៀត | 3319 | 10 | 8 | 2 |
| ការដំឡើងផ្ទុំម៉ាស៊ីន និងគ្រឿងបរិក្ខាររបស់វា | 3320 | 32 | 30 | 2 |
| D ផលិត និងចែកចាយអគ្គិសនី | 3510 | 319 | 226 | 93 |
| ផលិត និងចែកចាយឧស្ម័ន | 3520 | 189 | 127 | 62 |
| ផលិត និងចែកចាយឧស្ម័នត្រជាក់ និងចំហាយ | 3530 | 403 | 234 | 169 |
| E ចែកចាយទឹក | 3600 | 288 | 208 | 80 |
| ប្រព័ន្ធលូបង្ហូរ | 3700 | 6 | 5 | 1 |
| ទិញ និងលក់អតិថិជនដែលគ្មានគ្រោះថ្នាក់ | 3811 | 89 | 45 | 44 |

1). ចំណាត់ថ្នាក់វិស័យឧស្សាហកម្មស្តង់ដារអន្តរជាតិ ឬហៅថា ISIC (INTERNATIONAL STANDARD INDUSTRIAL CLASSIFICATION) ។

តារាង២.១០. ចំនួនអង្គភាពសេដ្ឋកិច្ច បែងចែកតាមចំណាត់ថ្នាក់វិស័យឧស្សាហកម្មស្តង់ដារអន្តរជាតិ និង ភេទនៃ អ្នកតំណាង ឆ្នាំ២០២២ (៥/១០)

| ចំណាត់ថ្នាក់វិស័យឧស្សាហកម្មស្តង់ដារអន្តរជាតិ (ISIC Rev.4 1) | | កូដ ISIC | ទាំងពីរភេទ | ប្រុស | ស្រី |
|--|--|----------|----------------------------|--------|-------|
| | | | (ចំនួនអង្គភាពសេដ្ឋកិច្ច) | | |
| | ការប្រមូល និងបោះចោលកាកសំណល់ដែលគ្មានគ្រោះថ្នាក់ | 3812 | 27 | 14 | 13 |
| | ការស្តារ និងកែច្នៃសម្ភារៈ កាកសំណល់ឡើងវិញ | 3821 | 3 | 3 | - |
| | ការទាញយកវត្ថុចោលមកប្រើឡើងវិញបាន | 3830 | 28 | 12 | 16 |
| | សកម្មភាពសម្របសម្រួល និងសេវាគ្រប់គ្រងផ្សេងៗទៅលើកាកសំណល់ | 3900 | 1 | 1 | - |
| F | សំណង់អគារ | 4100 | 158 | 111 | 47 |
| | សាងសង់ផ្លូវ និងផ្លូវថ្នល់ | 4210 | 24 | 15 | 9 |
| | សាងសង់គម្រោងប្រើប្រាស់ ប្រយោជន៍សាធារណៈ | 4220 | 56 | 45 | 11 |
| | សាងសង់គម្រោងវិស្វកម្មស៊ីវិលដទៃទៀត | 4290 | 3 | 2 | 1 |
| | ការរៀបចំការដ្ឋាន | 4312 | 5 | 5 | - |
| | ដំឡើងអគ្គិសនី | 4321 | 32 | 22 | 10 |
| | ដំឡើងម៉ាស៊ីនកំដៅ-ម៉ាស៊ីនត្រជាក់-ម៉ាស៊ីនបូម | 4322 | 9 | 5 | 4 |
| | សាងសង់គម្រោងប្រើប្រាស់ដទៃទៀត | 4329 | 5 | 3 | 2 |
| | ការសាងសង់គម្រោងបញ្ចប់សព្វគ្រប់ | 4330 | 9 | 3 | 6 |
| | សាងសង់គម្រោងពិសេសដទៃទៀត | 4390 | 53 | 46 | 7 |
| | លក់យានយន្ត | 4510 | 1,327 | 1,061 | 266 |
| | ជួសជុល ថែរក្សាយានយន្ត | 4520 | 12,241 | 10,547 | 1,694 |
| G | លក់គ្រឿងបន្លាស់ថយន្ត | 4530 | 2,718 | 1,859 | 859 |
| | លក់ ជួសជុល ថែរក្សាម៉ូតូ | 4540 | 31,981 | 27,916 | 4,065 |
| | លក់ដុំតាមកម្រៃជើងសារ ឬកិច្ចសន្យា | 4610 | 17 | 3 | 14 |
| | លក់ដុំ គ្រាប់ធញ្ញជាតិ សត្វ ស្បែក ចំណីសត្វ | 4620 | 3,080 | 1,187 | 1,893 |
| | លក់ដុំគ្រឿងកេសដ្ឋៈ | 4630 | 3,833 | 1,042 | 2,791 |
| | លក់ដុំសំលៀកបំពាក់ | 4641 | 886 | 128 | 758 |
| | លក់ដុំគ្រឿងប្រើប្រាស់ក្នុងផ្ទះ | 4649 | 487 | 278 | 209 |
| | លក់ដុំកុំព្យូទ័រ គ្រឿង និងកម្មវិធីរបស់វា | 4651 | 32 | 23 | 9 |
| | លក់ដុំគ្រឿងអេឡិចត្រូនិច | 4652 | 591 | 346 | 245 |
| | លក់ដុំគ្រឿងម៉ាស៊ីនកសិកម្ម | 4653 | 501 | 305 | 196 |
| | លក់ដុំគ្រឿងម៉ាស៊ីនដទៃទៀត | 4659 | 346 | 202 | 144 |
| | លក់ដុំផលិតផល ឧស្ម័ន ប្រេង | 4661 | 524 | 307 | 217 |
| | លក់ដុំផលិតផលដែក | 4662 | 1,109 | 624 | 485 |

1) ចំណាត់ថ្នាក់វិស័យឧស្សាហកម្មស្តង់ដារអន្តរជាតិ ឬហៅថា ISIC (INTERNATIONAL STANDARD INDUSTRIAL CLASSIFICATION) ។

តារាង២.១០. ចំនួនអង្គការសេដ្ឋកិច្ច បែងចែកតាមចំណាត់ថ្នាក់វិស័យឧស្សាហកម្មស្តង់ដារអន្តរជាតិ និង ភេទនៃ អ្នកតំណាង ឆ្នាំ២០២២ (៦/១០)

| ចំណាត់ថ្នាក់វិស័យឧស្សាហកម្មស្តង់ដារអន្តរជាតិ (ISIC Rev.4 1) | កូដ ISIC | ទាំងពីរភេទ | ប្រុស | ស្រី |
|--|----------|---------------------|--------|---------|
| | | (អង្គការសេដ្ឋកិច្ច) | | |
| លក់ដុំផលិតផលសំណង់ | 4663 | 9,923 | 4,928 | 4,995 |
| លក់ដុំផលិតផលកាកសំណល់ដទៃទៀត | 4669 | 3,279 | 1,659 | 1,620 |
| លក់ដុំផលិតផលដទៃទៀត | 4690 | 4,086 | 1,094 | 2,992 |
| លក់រាយ ផលិតផលចម្រុះមិនទាក់ទងនិងអាហារ | 4711 | 2,936 | 688 | 2,248 |
| លក់រាយ ផលិតផលចម្រុះទាក់ទងអាហារដទៃទៀត | 4719 | 217,811 | 33,616 | 184,195 |
| លក់រាយផលិតផល ចំណីអាហារ | 4721 | 42,072 | 5,819 | 36,253 |
| លក់រាយផលិតផលភេសជ្ជៈ | 4722 | 21,760 | 4,359 | 17,401 |
| លក់រាយផលិតផលថ្នាំជក់ | 4723 | 45 | 14 | 31 |
| លក់រាយផលិតផលប្រេងសាំង តាមតូប ស្ថានីយ៍ | 4730 | 6,968 | 3,564 | 3,404 |
| លក់រាយផលិតផល កុំព្យូទ័រ ទូរស័ព្ទ | 4741 | 9,652 | 6,669 | 2,983 |
| លក់រាយផលិតផលម៉ាញែត វិទ្យុ | 4742 | 511 | 314 | 197 |
| លក់រាយផលិតផលក្រណាត់ | 4751 | 953 | 255 | 698 |
| លក់រាយផលិតផលកញ្ចក់ ថ្នាំលាប និងសម្ភារៈរឹង | 4752 | 353 | 200 | 153 |
| លក់រាយផលិតផល ព្រំ កម្រាល រ៉ាំងនន | 4753 | 366 | 121 | 245 |
| លក់រាយផលិតផលប្រើប្រាស់ក្នុងផ្ទះ | 4759 | 7,553 | 3,197 | 4,356 |
| លក់រាយផលិតផល ក្រដាស សៀវភៅ កាសែត | 4761 | 986 | 289 | 697 |
| លក់រាយផលិតផល ស៊ីឌី កាសែត | 4762 | 39 | 17 | 22 |
| លក់រាយផលិតផល កីឡា | 4763 | 819 | 407 | 412 |
| លក់រាយផលិតផល កុមារលេង | 4764 | 863 | 207 | 656 |
| លក់រាយផលិតផល សំលៀកបំពាក់ ស្បែកជើង កាបូប | 4771 | 14,221 | 2,733 | 11,488 |
| លក់រាយផលិតផល ម៉្យា ថ្នាំពេទ្យ | 4772 | 14,415 | 3,483 | 10,932 |
| លក់រាយផលិតផល នាឡិកា ផ្កាជ័រ វ៉ែនតា | 4773 | 12,991 | 4,359 | 8,632 |
| លក់សម្ភារៈជុះ | 4774 | 1,711 | 335 | 1,376 |
| លក់រាយតាមផ្សារ ផលិតផលមូបអាហារ ភេសជ្ជៈ ថ្នាំជក់ | 4781 | 31,159 | 2,564 | 28,595 |
| លក់រាយតាមផ្សារ ផលិតផលក្រណាត់ សំលៀកបំពាក់ ស្បែកជើង | 4782 | 19,306 | 2,068 | 17,238 |
| លក់រាយតាមផ្សារ ផលិតផលទំនិញផ្សេងៗទៀត | 4789 | 9,762 | 1,900 | 7,862 |
| លក់រាយតាមអ៊ិនធឺណែត | 4791 | 162 | 43 | 119 |
| លក់រាយផ្សេងៗទៀតដែលមិនមែនតាមតូប ផ្សារ | 4799 | 177 | 88 | 89 |

1) ចំណាត់ថ្នាក់វិស័យឧស្សាហកម្មស្តង់ដារអន្តរជាតិ ឬហៅថា ISIC (INTERNATIONAL STANDARD INDUSTRIAL CLASSIFICATION) ។

តារាង២.១០. ចំនួនអង្គការសេដ្ឋកិច្ច បែងចែកតាមចំណាត់ថ្នាក់វិស័យឧស្សាហកម្មស្តង់ដារអន្តរជាតិ និងភេទនៃ
អ្នកតំណាង ឆ្នាំ២០២២ (៧/១០)

| ចំណាត់ថ្នាក់វិស័យឧស្សាហកម្មស្តង់ដារអន្តរជាតិ (ISIC Rev.4 1) | | កូដ ISIC | ទាំងពីរភេទ | ប្រុស | ស្រី |
|--|---|----------|----------------------------|--------|--------|
| | | | (ចំនួនអង្គការសេដ្ឋកិច្ច) | | |
| H | ដឹកជញ្ជូនអ្នកដំណើរតាមផ្លូវដែក | 4911 | 13 | 6 | 7 |
| | ការដឹកជញ្ជូនទំនិញតាមរថភ្លើង | 4912 | 7 | 7 | - |
| | ដឹកជញ្ជូនអ្នកដំណើរតាមទីក្រុង និងជាយក្រុងតាមផ្លូវដែក | 4921 | 187 | 114 | 73 |
| | ដឹកជញ្ជូនអ្នកដំណើរតាមផ្លូវគោក និងថ្នល់ដទៃទៀត | 4922 | 135 | 85 | 50 |
| | ដឹកជញ្ជូនអ្នកដំណើរតាមផ្លូវគោក | 4923 | 587 | 373 | 214 |
| | ដឹកជញ្ជូនតាមផ្លូវក្រោមដី | 4930 | 29 | 23 | 6 |
| | ដឹកជញ្ជូនអ្នកដំណើរតាមផ្លូវសមុទ្រ | 5011 | 29 | 11 | 18 |
| | ដឹកជញ្ជូនទំនិញតាមផ្លូវគោកសមុទ្រ | 5012 | 20 | 14 | 6 |
| | ដឹកជញ្ជូនអ្នកដំណើរតាមផ្លូវទឹកសាប | 5021 | 119 | 86 | 33 |
| | ដឹកជញ្ជូនទំនិញតាមផ្លូវទឹកសាប | 5022 | 2 | 1 | 1 |
| | ដឹកជញ្ជូនអ្នកដំណើរតាមផ្លូវអាកាស | 5110 | 9 | 6 | 3 |
| | ដឹកជញ្ជូនទំនិញតាមផ្លូវអាកាស | 5120 | 3 | - | 3 |
| | ឃ្នាំងស្តុកទំនិញ | 5210 | 88 | 61 | 27 |
| | សកម្មភាពសេវាកម្មដឹកជញ្ជូនផ្លូវគោក | 5221 | 130 | 83 | 47 |
| | សកម្មភាពសេវាកម្មដឹកជញ្ជូនតាមផ្លូវទឹក | 5222 | 26 | 17 | 9 |
| | សកម្មភាពសេវាកម្មដឹកជញ្ជូនតាមផ្លូវអាកាស | 5223 | 30 | 13 | 17 |
| | ការលើកដាក់លីសែង ដោយប្រើកម្លាំងដៃ | 5224 | 140 | 108 | 32 |
| | សកម្មភាពសេវាកម្មដឹកជញ្ជូនដទៃទៀត | 5229 | 6 | 4 | 2 |
| | សកម្មភាពប្រៃសណីយ៍ និងទូរគមនាគមន៍ | 5310 | 18 | 11 | 7 |
| | សកម្មភាពខាងបញ្ជូនសំបុត្រ និងឥតវ៉ាន់តាមប្រៃសណីយ៍ | 5320 | 450 | 250 | 200 |
| I | កន្លែងជួលស្នាក់នៅ រយៈពេលខ្លី | 5510 | 9,336 | 4,708 | 4,628 |
| | កន្លែងជួលស្នាក់អាស្រ័យបោះដុំ | 5520 | 56 | 23 | 33 |
| | កន្លែងជួលស្នាក់អាស្រ័យដទៃទៀត | 5590 | 183 | 79 | 104 |
| | ភោជនីយដ្ឋាន | 5610 | 68,387 | 13,865 | 54,522 |
| | ធ្វើម្ហូបការ បុណ្យ ជុបលៀង ពិធីផ្សេងៗ | 5621 | 893 | 607 | 286 |
| | សេវាកម្មម្ហូបអាហារ និងភេសជ្ជៈដទៃទៀត | 5629 | 1,400 | 178 | 1,222 |
| | សេវាកម្មបម្រើភេសជ្ជៈ | 5630 | 26,722 | 5,838 | 20,884 |
| J | បោះពុម្ពសៀវភៅ | 5811 | 193 | 113 | 80 |
| | បោះពុម្ពស្រាមសំបុត្រ | 5812 | 6 | 4 | 2 |
| | បោះពុម្ពកាសែត | 5813 | 2 | 2 | - |
| | បោះពុម្ពដទៃទៀត | 5819 | 30 | 17 | 13 |
| | បោះពុម្ពផ្នែកទន់(សូហ្វ្រែ) | 5820 | 1 | 1 | - |
| | សកម្មភាពក្រោយផលិត កម្មវិធី ទូរទស្សន៍ វីដេអូ | 5912 | 3 | 3 | - |
| | សកម្មភាពចែកចាយផលិត កម្មវិធី ទូរទស្សន៍ វីដេអូ | 5913 | 2 | 1 | 1 |
| | សកម្មភាពផលិត រូបភាព វីដេអូ | 5914 | 5 | 4 | 1 |
| | សកម្មភាពផលិត ថតសំឡេង និងតន្ត្រី | 5920 | 4 | 3 | 1 |
| | ស្ថានីយវិទ្យុ | 6010 | 46 | 34 | 12 |

1) ចំណាត់ថ្នាក់វិស័យឧស្សាហកម្មស្តង់ដារអន្តរជាតិ ឬហៅថា ISIC (INTERNATIONAL STANDARD INDUSTRIAL CLASSIFICATION) ។

តារាង២.១០. ចំនួនអង្គការសេដ្ឋកិច្ច បែងចែកតាមចំណាត់ថ្នាក់វិស័យឧស្សាហកម្មស្តង់ដារអន្តរជាតិ និងភេទនៃ
អ្នកតំណាង ឆ្នាំ២០២២ (៨/១០)

| ចំណាត់ថ្នាក់វិស័យឧស្សាហកម្មស្តង់ដារអន្តរជាតិ (ISIC Rev.4 1) | | កូដ ISIC | ទាំងពីរភេទ | ប្រុស | ស្រី | |
|--|--|--|---------------------|-------|-------|-----|
| | | | (អង្គការសេដ្ឋកិច្ច) | | | |
| | ស្ថានីយ៍ទូរទស្សន៍ | 6020 | 19 | 10 | 9 | |
| | សេវាកម្មទូរស័ព្ទវិទ្យុ | 6110 | 4 | 3 | 1 | |
| | សេវាកម្មទូរស័ព្ទគ្មានខ្សែ ឬចល័ត អ៊ិនធឺណែត | 6120 | 181 | 104 | 77 | |
| | សេវាកម្មទូរស័ព្ទដទៃទៀត | 6190 | 122 | 64 | 58 | |
| | សេវាកម្ម កម្មវិធីកុំព្យូទ័រ | 6201 | 19 | 9 | 10 | |
| | សេវាកម្ម គ្រប់គ្រងកុំព្យូទ័រ និងបច្ចេកវិទ្យាព័ត៌មានដទៃទៀត | 6209 | 27 | 23 | 4 | |
| | សេវាកម្ម វាយទិន្នន័យ | 6311 | 2 | 1 | 1 | |
| | សេវាកម្ម គេហទំព័រ | 6312 | 1 | - | 1 | |
| | សេវាកម្ម ភ្នាក់ងារសារព័ត៌មាន | 6391 | 22 | 13 | 9 | |
| | សេវាកម្ម ព័ត៌មានផ្សេងៗ | 6399 | 9 | 3 | 6 | |
| K | ធនាគារកណ្តាល | 6411 | 29 | 19 | 10 | |
| | ធនាគារពាណិជ្ជកម្ម និងកន្លែងផ្ទេរប្រាក់ | 6419 | 3,129 | 1,931 | 1,198 | |
| | សកម្មភាពនៃការកាន់កាប់ក្រុមហ៊ុន | 6420 | 2 | 2 | - | |
| | មូលនិធិ និងហិរញ្ញវត្ថុផ្សេងៗ | 6430 | 7 | 3 | 4 | |
| | ការជួលហិរញ្ញវត្ថុ | 6491 | 27 | 9 | 18 | |
| | ការផ្តល់ឥណទានផ្សេងៗ | 6492 | 6,067 | 2,062 | 4,005 | |
| | សកម្មភាពហិរញ្ញវត្ថុដទៃទៀត សកម្មភាពហិរញ្ញវត្ថុផ្សេងៗលើកលែងសកម្មភាព មូលនិធិប្រាក់ចូលនិវត្តន៍ និងធានារ៉ាប់រង | 6499 | 1,098 | 385 | 713 | |
| | ការធានារ៉ាប់រងខាងជីវិត | 6511 | 14 | 10 | 4 | |
| | ការធានារ៉ាប់រងក្រៅជីវិត | 6512 | 5 | 4 | 1 | |
| | ការធានារ៉ាប់រងបន្ត | 6520 | 34 | 18 | 16 | |
| | មូលនិធិចូលនិវត្តន៍ | 6530 | 4 | 2 | 2 | |
| | រដ្ឋបាលទីផ្សារហិរញ្ញវត្ថុ | 6611 | 4 | 3 | 1 | |
| | សន្តិសុខ និងកំរើលើកិច្ចសន្យាទំនិញ | 6612 | 11 | 9 | 2 | |
| | ការវាយតម្លៃគ្រោះហានិភ័យ និងការខូចខាត | 6621 | 1 | 1 | - | |
| | សកម្មភាពភ្នាក់ងារធានារ៉ាប់រង | 6622 | 6 | 5 | 1 | |
| | សកម្មភាពផ្សេងទៀតជំនួយដល់ការធានារ៉ាប់រង និងការផ្តល់មូលនិធិ សោធន និវត្តន៍ | 6629 | 1 | - | 1 | |
| | សកម្មភាពគ្រប់គ្រងមូលនិធិ | 6630 | 1 | 1 | - | |
| | L | សកម្មភាពអចលនទ្រព្យលើទ្រព្យសម្បត្តិផ្ទាល់ខ្លួន និងទ្រព្យសម្បត្តិផ្តល់ | 6810 | 427 | 275 | 152 |
| | | សកម្មភាពអចលនទ្រព្យលើសោហ៊ុយចំណាយ ឬកិច្ចសន្យា | 6820 | 915 | 514 | 401 |
| | M | សកម្មភាពសេវាកម្មខាងច្បាប់ | 6910 | 108 | 77 | 31 |
| សកម្មភាពផ្នែកគណនេយ្យ សវនកម្ម សកម្មភាពប្រឹក្សាលើប្រព័ន្ធកម្មវិធី | | 6920 | 54 | 23 | 31 | |
| សកម្មភាពរបស់ទីស្នាក់ការកណ្តាល | | 7010 | 9 | 5 | 4 | |
| សកម្មភាពនៃការពិគ្រោះយោបល់លើការគ្រប់គ្រង | | 7020 | 21 | 12 | 9 | |
| សកម្មភាពផ្នែកស្ថាបត្យកម្ម វិស្វកម្ម និងប្រឹក្សាបច្ចេកទេសដែលពាក់ព័ន្ធ | | 7110 | 37 | 29 | 8 | |
| ផ្នែកបច្ចេកទេស ពិសោធន៍ និងវិភាគ | | 7120 | 3 | 3 | - | |
| ស្រាវជ្រាវ អភិវឌ្ឍន៍តាមការពិសោធន៍ទៅលើវិទ្យាសាស្ត្រ ធម្មជាតិ និងវិស្វកម្ម | | 7210 | 16 | 12 | 4 | |

1) ចំណាត់ថ្នាក់វិស័យឧស្សាហកម្មស្តង់ដារអន្តរជាតិ ឬហៅថា ISIC (INTERNATIONAL STANDARD INDUSTRIAL CLASSIFICATION) ។

តារាង២.១០. ចំនួនអង្គភាពសេដ្ឋកិច្ច បែងចែកតាមចំណាត់ថ្នាក់វិស័យឧស្សាហកម្មស្តង់ដារអន្តរជាតិ និងភេទនៃអ្នកតំណាង ឆ្នាំ២០២២ (៩/១០)

| ចំណាត់ថ្នាក់វិស័យឧស្សាហកម្មស្តង់ដារអន្តរជាតិ (ISIC Rev.4 1) | កូដ ISIC | ទាំងពីរភេទ | ប្រុស | ស្រី |
|---|----------|----------------------------|-------|-------|
| | | (ចំនួនអង្គភាពសេដ្ឋកិច្ច) | | |
| ស្រាវជ្រាវ និងអភិវឌ្ឍន៍តាមការពិសោធន៍ពីវិទ្យាសាស្ត្រសង្គម និងមនុស្សសាស្ត្រ | 7220 | 2 | 2 | - |
| ផ្សាយពាណិជ្ជកម្ម | 7310 | 184 | 143 | 41 |
| ការស្រាវជ្រាវទីផ្សារ និងការស្ថាបនាស្នងមតិសាធារណៈ | 7320 | 11 | 7 | 4 |
| សកម្មភាពគូរឃ្លង់ពិសេស | 7410 | 99 | 66 | 33 |
| សកម្មភាពថតរូប | 7420 | 1,007 | 695 | 312 |
| សកម្មភាពបច្ចេកទេស វិទ្យាសាស្ត្រ និងវិជ្ជាជីវៈដទៃទៀត | 7490 | 23 | 15 | 8 |
| សកម្មភាពពេទ្យសត្វ | 7500 | 78 | 65 | 13 |
| N ជួសជុលថយន្ត យានយន្ត | 7710 | 21 | 18 | 3 |
| ជួលសម្ភារៈប្រើប្រាស់សម្រាប់កីឡា | 7721 | 39 | 22 | 17 |
| ជួលស៊ីឌី កាសែតវីដេអូ | 7722 | 3 | 2 | 1 |
| ជួលសម្ភារៈប្រើប្រាស់សម្រាប់ផ្ទះ និងផ្ទាល់ខ្លួន | 7729 | 1,174 | 762 | 412 |
| ជួលម៉ាស៊ីន និងសម្ភារៈផ្សេងៗ | 7730 | 271 | 212 | 59 |
| ការជួលលើអចលនទ្រព្យដែលគ្មានរូបរាង (លើកលែងតែការងារទាក់ទងនឹងកម្មសិទ្ធិបញ្ញា) | 7740 | 10 | 2 | 8 |
| សកម្មភាពភ្នាក់ងារ រកការងារធ្វើ | 7810 | 34 | 18 | 16 |
| ការផ្តល់ធនធានមនុស្សផ្សេងៗ | 7830 | 2 | 2 | - |
| សកម្មភាពភ្នាក់ងារធ្វើដំណើរ | 7911 | 36 | 19 | 17 |
| សកម្មភាពភ្នាក់ងារទេសចរណ៍ | 7912 | 76 | 35 | 41 |
| សកម្មភាពបម្រុងផ្សេងៗ | 7990 | 20 | 12 | 8 |
| សកម្មភាពសន្តិសុខឯកជន | 8010 | 45 | 34 | 11 |
| សកម្មភាពសេវាកម្មប្រព័ន្ធសន្តិសុខ | 8020 | 10 | 6 | 4 |
| សកម្មភាពគាំទ្រគ្រឿងបរិក្ខារ | 8110 | 2 | - | 2 |
| ការសម្អាតអគារទូទៅ | 8121 | 14 | 8 | 6 |
| សកម្មភាពសម្អាតអគារ និងសេវាថែទាំផ្សេងៗទៀត | 8129 | 1 | - | 1 |
| សកម្មភាពសេវាកម្មថែទាំ | 8130 | 4 | 3 | 1 |
| សកម្មភាពសេវាកម្មរដ្ឋបាលការិយាល័យ | 8211 | 3 | 3 | - |
| ការថតចំលងឯកសារ រៀបចំឯកសារ និងសកម្មភាពទ្រទ្រង់សកម្មភាពការិយាល័យផ្សេងទៀត | 8219 | 352 | 236 | 116 |
| សកម្មភាពមជ្ឈមណ្ឌលទទួលទូរស័ព្ទ | 8220 | 4 | 1 | 3 |
| ការប្រមូលជួបជុំ និងតាំងពិពិធករពាណិជ្ជកម្ម | 8230 | 2 | - | 2 |
| សកម្មភាពទីភ្នាក់ងារ ការងារប្រមូលការបង់ថ្លៃ និងការិយាល័យឥណទាន | 8291 | 781 | 482 | 299 |
| សកម្មភាពវេចខ្ចប់ | 8292 | 12 | 10 | 2 |
| សកម្មភាពសេវាកម្មគាំទ្រ ដល់អាជីវកម្មដទៃទៀត | 8299 | 27 | 15 | 12 |
| P ការអប់រំថ្នាក់មត្តេយ្យ និងបឋម | 8510 | 7,864 | 5,998 | 1,866 |
| ការអប់រំថ្នាក់អនុវិទ្យាល័យ | 8521 | 1,711 | 1,525 | 186 |
| ការអប់រំ បណ្តុះបណ្តាលវិជ្ជាជីវៈ និងបច្ចេកទេស | 8522 | 488 | 276 | 212 |
| ការអប់រំថ្នាក់វិទ្យាល័យ | 8530 | 121 | 105 | 16 |
| ការអប់រំ និងបណ្តុះបណ្តាលខាងកំសាន្ត និងកីឡា | 8541 | 20 | 15 | 5 |

1) ចំណាត់ថ្នាក់វិស័យឧស្សាហកម្មស្តង់ដារអន្តរជាតិ ឬហៅថា ISIC (INTERNATIONAL STANDARD INDUSTRIAL CLASSIFICATION) ។

តារាង២.១០. ចំនួនអង្គភាពសេដ្ឋកិច្ច បែងចែកតាមចំណាត់ថ្នាក់វិស័យឧស្សាហកម្មស្តង់ដារអន្តរជាតិ និងភេទនៃ អ្នកតំណាង ឆ្នាំ២០២២ (១០/១០)

| ចំណាត់ថ្នាក់វិស័យឧស្សាហកម្មស្តង់ដារអន្តរជាតិ (ISIC Rev. 4 1) | | កូដ ISIC | ទាំងពីរភេទ | ប្រុស | ស្រី |
|---|--|----------|---------------------|-------|--------|
| | | | (អង្គភាពសេដ្ឋកិច្ច) | | |
| | ការអប់រំផ្នែកវប្បធម៌ | 8542 | 17 | 9 | 8 |
| | ការអប់រំដទៃទៀត | 8549 | 2,048 | 1,340 | 708 |
| | សកម្មភាពគាំទ្រដល់ការអប់រំ | 8550 | 14 | 8 | 6 |
| Q | សកម្មភាពមន្ទីរពេទ្យ | 8610 | 441 | 297 | 144 |
| | សកម្មភាពពេទ្យធ្មេញ | 8620 | 8,885 | 5,898 | 2,987 |
| | សកម្មភាពសុខមាលភាពមនុស្សដទៃទៀត | 8690 | 2,786 | 1,729 | 1,057 |
| | មណ្ឌលថែទាំ (អ្នកជំងឺចាស់ៗ) | 8710 | 17 | 12 | 5 |
| | មណ្ឌលថែទាំ ខាងផ្លូវចិត្ត និងរាងកាយ | 8720 | 7 | 5 | 2 |
| | មណ្ឌលថែទាំ អ្នកបាត់បង់សមត្ថភាព | 8730 | 8 | 5 | 3 |
| | មណ្ឌលថែទាំដទៃទៀត | 8790 | 38 | 23 | 15 |
| | សកម្មភាពការងារសង្គមសម្រាប់មនុស្សចាស់និងអ្នកបាត់បង់សមត្ថភាព | 8810 | 7 | 3 | 4 |
| | សកម្មភាពការងារសង្គមសម្រាប់មនុស្សគ្មានទីជម្រកដទៃទៀត | 8890 | 31 | 17 | 14 |
| R | សិល្បៈ និងការកំសាន្ត គួររូប ចម្លាក់ | 9000 | 807 | 578 | 229 |
| | សកម្មភាព បណ្ណាល័យ | 9101 | 13 | 3 | 10 |
| | សារមន្ទីរ និងទីប្រវត្តិសាស្ត្រ | 9102 | 3 | 1 | 2 |
| | សកម្មភាពថែទាំធម្មជាតិ និងសួនសត្វ | 9103 | 46 | 18 | 28 |
| | ការភ្ជាប់ និងល្បែងស៊ីសង | 9200 | 760 | 267 | 493 |
| | កន្លែងលេងកីឡា | 9311 | 136 | 91 | 45 |
| | សកម្មភាពក្លឹបកីឡា | 9312 | 272 | 178 | 94 |
| | សកម្មភាពកីឡាផ្សេងៗ | 9319 | 203 | 136 | 67 |
| | សិល្បៈ និងការកំសាន្តតាមទីកន្លែង សួន | 9321 | 65 | 38 | 27 |
| | សិល្បៈ និងការកំសាន្តដទៃទៀតដែលមិនរាប់បញ្ចូល | 9329 | 1,874 | 296 | 1,578 |
| S | សកម្មភាពអង្គការអាជីវកម្ម និងអង្គការសមាជិកនិយោជក | 9411 | 17 | 12 | 5 |
| | សកម្មភាពអង្គការសមាជិកទាក់ទងនឹងវិជ្ជាជីវៈ | 9412 | 155 | 94 | 61 |
| | សកម្មភាពសម្ព័ន្ធពាណិជ្ជកម្ម | 9420 | 6 | 1 | 5 |
| | សកម្មភាពអង្គការទាក់ទងនឹងសាសនា | 9491 | 5,951 | 5,690 | 261 |
| | សកម្មភាពអង្គការទាក់ទងនឹងនយោបាយ | 9492 | 1,095 | 979 | 116 |
| | សកម្មភាពអង្គការសមាជិកដទៃទៀត | 9499 | 294 | 180 | 114 |
| | ជួសជុលកុំព្យូទ័រ និងគ្រឿងក្រៅ | 9511 | 94 | 77 | 17 |
| | ជួសជុលសម្ភារៈប្រើប្រាស់ទាក់ទង | 9512 | 2,078 | 1,713 | 365 |
| | ជួសជុលសម្ភារៈប្រើប្រាស់អេឡិចត្រូនិច | 9521 | 1,205 | 1,087 | 118 |
| | ជួសជុលសម្ភារៈប្រើប្រាស់ក្នុងផ្ទះ | 9522 | 1,460 | 1,249 | 211 |
| | ជួសជុលស្បែកជើង-ធ្វើពីរោមសត្វ និងស្បែកសត្វ | 9523 | 21 | 16 | 5 |
| | ជួសជុលគ្រឿងសង្ហារឹម | 9524 | 19 | 16 | 3 |
| | ជួសជុលសម្ភារៈប្រើប្រាស់ក្នុងផ្ទះ និងផ្ទាល់ខ្លួនដទៃទៀត | 9529 | 1,229 | 1,068 | 161 |
| | បោកអ៊ុតសំលៀកបំពាក់ | 9601 | 5,483 | 1,150 | 4,333 |
| | កែសម្រួល | 9602 | 32,714 | 9,463 | 23,251 |
| | សេវាកម្មបុណ្យសព | 9603 | 115 | 90 | 25 |
| | សេវាកម្មផ្ទាល់ខ្លួនដទៃទៀត ដែលពុំមានចំណាត់ថ្នាក់ | 9609 | 442 | 96 | 346 |

1) ចំណាត់ថ្នាក់វិស័យឧស្សាហកម្មស្តង់ដារអន្តរជាតិ ឬហៅថា ISIC (INTERNATIONAL STANDARD INDUSTRIAL CLASSIFICATION) ។

តារាង៣.១. ចំនួនអង្គភាពសេដ្ឋកិច្ច បែងចែកតាមភេទនៃអ្នកតំណាង និងតាមរាជធានីខេត្ត ឆ្នាំ២០២២

| រាជធានីខេត្ត | ភេទនៃអ្នកតំណាង | | | | | |
|-----------------|--------------------------|---------|---------|------------|-------|------|
| | ទាំងពីរភេទ | ប្រុស | ស្រី | ទាំងពីរភេទ | ប្រុស | ស្រី |
| | (ចំនួនអង្គភាពសេដ្ឋកិច្ច) | | | ភាគរយ (%) | | |
| កម្ពុជា | 753,670 | 232,463 | 521,207 | 100.0 | 30.8 | 69.2 |
| ០១ បន្ទាយមានជ័យ | 32,021 | 9,922 | 22,099 | 4.2 | 1.3 | 2.9 |
| ០២ បាត់ដំបង | 49,748 | 14,944 | 34,804 | 6.6 | 2.0 | 4.6 |
| ០៣ កំពង់ចាម | 42,534 | 12,235 | 30,299 | 5.6 | 1.6 | 4.0 |
| ០៤ កំពង់ឆ្នាំង | 30,863 | 8,011 | 22,852 | 4.1 | 1.1 | 3.0 |
| ០៥ កំពង់ស្ពឺ | 34,740 | 10,538 | 24,202 | 4.6 | 1.4 | 3.2 |
| ០៦ កំពង់ធំ | 31,807 | 7,960 | 23,847 | 4.2 | 1.1 | 3.2 |
| ០៧ កំពត | 24,716 | 7,253 | 17,463 | 3.3 | 1.0 | 2.3 |
| ០៨ កណ្តាល | 57,125 | 17,927 | 39,198 | 7.6 | 2.4 | 5.2 |
| ០៩ កោះកុង | 7,586 | 2,365 | 5,221 | 1.0 | 0.3 | 0.7 |
| ១០ ក្រចេះ | 14,521 | 4,773 | 9,748 | 1.9 | 0.6 | 1.3 |
| ១១ មណ្ឌលគិរី | 4,834 | 1,702 | 3,132 | 0.6 | 0.2 | 0.4 |
| ១២ ភ្នំពេញ | 149,888 | 52,514 | 97,374 | 19.9 | 7.0 | 12.9 |
| ១៣ ព្រះវិហារ | 10,635 | 3,081 | 7,554 | 1.4 | 0.4 | 1.0 |
| ១៤ ព្រៃវែង | 38,535 | 12,303 | 26,232 | 5.1 | 1.6 | 3.5 |
| ១៥ ពោធិ៍សាត់ | 21,029 | 5,770 | 15,259 | 2.8 | 0.8 | 2.0 |
| ១៦ រតនៈគិរី | 9,561 | 3,202 | 6,359 | 1.3 | 0.4 | 0.8 |
| ១៧ សៀមរាប | 50,714 | 15,036 | 35,678 | 6.7 | 2.0 | 4.7 |
| ១៨ ព្រះសីហនុ | 16,642 | 5,211 | 11,431 | 2.2 | 0.7 | 1.5 |
| ១៩ ស្ទឹងត្រែង | 7,492 | 2,268 | 5,224 | 1.0 | 0.3 | 0.7 |
| ២០ ស្វាយរៀង | 23,927 | 7,865 | 16,062 | 3.2 | 1.0 | 2.1 |
| ២១ តាកែវ | 45,364 | 12,188 | 33,176 | 6.0 | 1.6 | 4.4 |
| ២២ ឧត្តរមានជ័យ | 10,087 | 3,191 | 6,896 | 1.3 | 0.4 | 0.9 |
| ២៣ កែប | 3,237 | 856 | 2,381 | 0.4 | 0.1 | 0.3 |
| ២៤ ប៉ៃលិន | 5,053 | 1,554 | 3,499 | 0.7 | 0.2 | 0.5 |
| ២៥ ត្បូងឃ្មុំ | 31,011 | 9,794 | 21,217 | 4.1 | 1.3 | 2.8 |

តារាង ៣.២.១. ចំនួនអង្គការសេដ្ឋកិច្ច បែងចែកតាមម្ចាស់អង្គការសេដ្ឋកិច្ចមានសញ្ជាតិខ្មែរ ឬមិនមែនសញ្ជាតិខ្មែរ និងតាមរាជធានី ខេត្ត ឆ្នាំ២០២២ (១/២)

| រាជធានី ខេត្ត | ម្ចាស់អង្គការសេដ្ឋកិច្ចមានសញ្ជាតិខ្មែរ ឬបរទេស | | | | | |
|-----------------|---|---------|-------|-----------|---------|-------|
| | សរុប | កម្ពុជា | បរទេស | សរុប | កម្ពុជា | បរទេស |
| | (អង្គការសេដ្ឋកិច្ច) | | | ភាគរយ (%) | | |
| កម្ពុជា | 753,670 | 747,010 | 6,660 | 100.0 | 99.1 | 0.9 |
| ០១ បន្ទាយមានជ័យ | 32,021 | 31,985 | 36 | 4.2 | 4.2 | 0.0 |
| ០២ បាត់ដំបង | 49,748 | 49,633 | 115 | 6.6 | 6.6 | 0.0 |
| ០៣ កំពង់ចាម | 42,534 | 42,439 | 95 | 5.6 | 5.6 | 0.0 |
| ០៤ កំពង់ឆ្នាំង | 30,863 | 30,740 | 123 | 4.1 | 4.1 | 0.0 |
| ០៥ កំពង់ស្ពឺ | 34,740 | 34,558 | 182 | 4.6 | 4.6 | 0.0 |
| ០៦ កំពង់ធំ | 31,807 | 31,761 | 46 | 4.2 | 4.2 | 0.0 |
| ០៧ កំពត | 24,716 | 24,653 | 63 | 3.3 | 3.3 | 0.0 |
| ០៨ កណ្តាល | 57,125 | 56,446 | 679 | 7.6 | 7.5 | 0.1 |
| ០៩ កោះកុង | 7,586 | 7,555 | 31 | 1.0 | 1.0 | 0.0 |
| ១០ ក្រចេះ | 14,521 | 14,509 | 12 | 1.9 | 1.9 | 0.0 |
| ១១ មណ្ឌលគិរី | 4,834 | 4,825 | 9 | 0.6 | 0.6 | 0.0 |
| ១២ ភ្នំពេញ | 149,888 | 146,247 | 3,641 | 19.9 | 19.4 | 0.5 |
| ១៣ ព្រះវិហារ | 10,635 | 10,628 | 7 | 1.4 | 1.4 | 0.0 |
| ១៤ ព្រៃវែង | 38,535 | 38,255 | 280 | 5.1 | 5.1 | 0.0 |
| ១៥ ពោធិ៍សាត់ | 21,029 | 20,943 | 86 | 2.8 | 2.8 | 0.0 |
| ១៦ រតនៈគិរី | 9,561 | 9,539 | 22 | 1.3 | 1.3 | 0.0 |
| ១៧ សៀមរាប | 50,714 | 50,507 | 207 | 6.7 | 6.7 | 0.0 |
| ១៨ ព្រះសីហនុ | 16,642 | 16,040 | 602 | 2.2 | 2.1 | 0.1 |
| ១៩ ស្ទឹងត្រែង | 7,492 | 7,486 | 6 | 1.0 | 1.0 | 0.0 |
| ២០ ស្វាយរៀង | 23,927 | 23,722 | 205 | 3.2 | 3.1 | 0.0 |
| ២១ តាកែវ | 45,364 | 45,236 | 128 | 6.0 | 6.0 | 0.0 |
| ២២ ឧត្តរមានជ័យ | 10,087 | 10,081 | 6 | 1.3 | 1.3 | 0.0 |
| ២៣ កែប | 3,237 | 3,220 | 17 | 0.4 | 0.4 | 0.0 |
| ២៤ ប៉ៃលិន | 5,053 | 5,028 | 25 | 0.7 | 0.7 | 0.0 |
| ២៥ ត្បូងឃ្មុំ | 31,011 | 30,974 | 37 | 4.1 | 4.1 | 0.0 |

តារាង៣.២.២. ចំនួនអង្គភាពសេដ្ឋកិច្ច បែងចែកតាមម្ចាស់អង្គភាពសេដ្ឋកិច្ចមានសញ្ជាតិខ្មែរ ឬមិនមែនសញ្ជាតិខ្មែរ និងតាមរាជធានី ខេត្ត ឆ្នាំ២០២២ (១/២)

| រាជធានី ខេត្ត | សញ្ជាតិម្ចាស់អង្គភាពសេដ្ឋកិច្ច | | | | | | | |
|-----------------|--------------------------------|---------|-------|---------------|--------|----------------------|-------------------------|----------------|
| | សរុប | កម្ពុជា | ចិន | កូរ៉េខាងត្បូង | វៀតណាម | ប្រទេសអាស៊ានផ្សេងទៀត | សហរដ្ឋអាមេរិក និងអឺរ៉ុប | ប្រទេសផ្សេងទៀត |
| | (ចំនួនអង្គភាពសេដ្ឋកិច្ច) | | | | | | | |
| កម្ពុជា | 753,670 | 747,010 | 2,608 | 439 | 1,581 | 1,198 | 257 | 577 |
| ០១ បន្ទាយមានជ័យ | 32,021 | 31,985 | 4 | 7 | 5 | 10 | 3 | 7 |
| ០២ បាត់ដំបង | 49,748 | 49,633 | 14 | 17 | 5 | 37 | 13 | 29 |
| ០៣ កំពង់ចាម | 42,534 | 42,439 | 12 | 16 | 16 | 32 | 8 | 11 |
| ០៤ កំពង់ឆ្នាំង | 30,863 | 30,740 | 27 | 12 | 55 | 22 | 3 | 4 |
| ០៥ កំពង់ស្ពឺ | 34,740 | 34,558 | 128 | 15 | 9 | 19 | 2 | 9 |
| ០៦ កំពង់ធំ | 31,807 | 31,761 | 2 | 8 | 9 | 16 | 4 | 7 |
| ០៧ កំពត | 24,716 | 24,653 | 9 | 7 | 5 | 13 | 8 | 21 |
| ០៨ កណ្តាល | 57,125 | 56,446 | 235 | 33 | 295 | 74 | 15 | 27 |
| ០៩ កោះកុង | 7,586 | 7,555 | 3 | 2 | 16 | 8 | 1 | 1 |
| ១០ ក្រចេះ | 14,521 | 14,509 | 2 | 2 | 6 | 1 | 1 | - |
| ១១ មណ្ឌលគិរី | 4,834 | 4,825 | - | 2 | 6 | - | - | 1 |
| ១២ ភ្នំពេញ | 149,888 | 146,247 | 1,474 | 225 | 704 | 761 | 143 | 334 |
| ១៣ ព្រះវិហារ | 10,635 | 10,628 | 2 | 1 | 2 | 1 | - | 1 |
| ១៤ ព្រៃវែង | 38,535 | 38,255 | 13 | 13 | 234 | 13 | 1 | 6 |
| ១៥ ពោធិ៍សាត់ | 21,029 | 20,943 | 1 | 1 | 77 | 5 | 1 | 1 |
| ១៦ រតនៈគិរី | 9,561 | 9,539 | 1 | 2 | 13 | 3 | - | 3 |
| ១៧ សៀមរាប | 50,714 | 50,507 | 25 | 25 | 41 | 39 | 23 | 54 |
| ១៨ ព្រះសីហនុ | 16,642 | 16,040 | 488 | 10 | 33 | 29 | 12 | 30 |
| ១៩ ស្ទឹងត្រែង | 7,492 | 7,486 | 1 | - | - | 3 | 2 | - |
| ២០ ស្វាយរៀង | 23,927 | 23,722 | 89 | 13 | 33 | 59 | 8 | 3 |
| ២១ តាកែវ | 45,364 | 45,236 | 64 | 13 | 13 | 26 | 3 | 9 |
| ២២ ឧត្តរមានជ័យ | 10,087 | 10,081 | 1 | 2 | - | 3 | - | - |
| ២៣ កែប | 3,237 | 3,220 | 3 | 1 | - | - | 2 | 11 |
| ២៤ ប៉ៃលិន | 5,053 | 5,028 | 1 | 4 | 2 | 13 | 2 | 3 |
| ២៥ ត្បូងឃ្មុំ | 31,011 | 30,974 | 9 | 8 | 2 | 11 | 2 | 5 |

តារាង ៣.២.២. បំណែងចែកភាគរយ(%)នៃអង្គការសេដ្ឋកិច្ច បែងចែកតាមសញ្ញាតិម្ចាស់អង្គការសេដ្ឋកិច្ច និងតាម រាជធានី ខេត្ត ឆ្នាំ២០២២ (២/២)

| រាជធានី ខេត្ត | សញ្ញាតិម្ចាស់អង្គការសេដ្ឋកិច្ច | | | | | | | |
|-----------------|--------------------------------|---------|-----|---------------|--------|----------------------|-------------------------|----------------|
| | សរុប | កម្ពុជា | ចិន | កូរ៉េខាងត្បូង | វៀតណាម | ប្រទេសអាស៊ានផ្សេងទៀត | សហរដ្ឋអាមេរិក និងអឺរ៉ុប | ប្រទេសផ្សេងទៀត |
| | ភាគរយ (%) | | | | | | | |
| កម្ពុជា | 100.0 | 99.1 | 0.3 | 0.1 | 0.2 | 0.2 | 0.0 | 0.1 |
| ០១ បន្ទាយមានជ័យ | 4.2 | 4.2 | 0.0 | 0.0 | 0.0 | 0.0 | 0.0 | 0.0 |
| ០២ បាត់ដំបង | 6.6 | 6.6 | 0.0 | 0.0 | 0.0 | 0.0 | 0.0 | 0.0 |
| ០៣ កំពង់ចាម | 5.6 | 5.6 | 0.0 | 0.0 | 0.0 | 0.0 | 0.0 | 0.0 |
| ០៤ កំពង់ឆ្នាំង | 4.1 | 4.1 | 0.0 | 0.0 | 0.0 | 0.0 | 0.0 | 0.0 |
| ០៥ កំពង់ស្ពឺ | 4.6 | 4.6 | 0.0 | 0.0 | 0.0 | 0.0 | 0.0 | 0.0 |
| ០៦ កំពង់ធំ | 4.2 | 4.2 | 0.0 | 0.0 | 0.0 | 0.0 | 0.0 | 0.0 |
| ០៧ កំពត | 3.3 | 3.3 | 0.0 | 0.0 | 0.0 | 0.0 | 0.0 | 0.0 |
| ០៨ កណ្តាល | 7.6 | 7.5 | 0.0 | 0.0 | 0.0 | 0.0 | 0.0 | 0.0 |
| ០៩ កោះកុង | 1.0 | 1.0 | 0.0 | 0.0 | 0.0 | 0.0 | 0.0 | 0.0 |
| ១០ ក្រចេះ | 1.9 | 1.9 | 0.0 | 0.0 | 0.0 | 0.0 | 0.0 | - |
| ១១ មណ្ឌលគិរី | 0.6 | 0.6 | - | 0.0 | 0.0 | - | - | 0.0 |
| ១២ ភ្នំពេញ | 19.9 | 19.4 | 0.2 | 0.0 | 0.1 | 0.1 | 0.0 | 0.0 |
| ១៣ ព្រះវិហារ | 1.4 | 1.4 | 0.0 | 0.0 | 0.0 | 0.0 | - | 0.0 |
| ១៤ ព្រៃវែង | 5.1 | 5.1 | 0.0 | 0.0 | 0.0 | 0.0 | 0.0 | 0.0 |
| ១៥ ពោធិ៍សាត់ | 2.8 | 2.8 | 0.0 | 0.0 | 0.0 | 0.0 | 0.0 | 0.0 |
| ១៦ រតនៈគិរី | 1.3 | 1.3 | 0.0 | 0.0 | 0.0 | 0.0 | - | 0.0 |
| ១៧ សៀមរាប | 6.7 | 6.7 | 0.0 | 0.0 | 0.0 | 0.0 | 0.0 | 0.0 |
| ១៨ ព្រះសីហនុ | 2.2 | 2.1 | 0.1 | 0.0 | 0.0 | 0.0 | 0.0 | 0.0 |
| ១៩ ស្ទឹងត្រែង | 1.0 | 1.0 | 0.0 | - | - | 0.0 | 0.0 | - |
| ២០ ស្វាយរៀង | 3.2 | 3.1 | 0.0 | 0.0 | 0.0 | 0.0 | 0.0 | 0.0 |
| ២១ តាកែវ | 6.0 | 6.0 | 0.0 | 0.0 | 0.0 | 0.0 | 0.0 | 0.0 |
| ២២ ឧត្តរមានជ័យ | 1.3 | 1.3 | 0.0 | 0.0 | - | 0.0 | - | - |
| ២៣ កែប | 0.4 | 0.4 | 0.0 | 0.0 | - | - | 0.0 | 0.0 |
| ២៤ ប៉ៃលិន | 0.7 | 0.7 | 0.0 | 0.0 | 0.0 | 0.0 | 0.0 | 0.0 |
| ២៥ ត្បូងឃ្មុំ | 4.1 | 4.1 | 0.0 | 0.0 | 0.0 | 0.0 | 0.0 | 0.0 |

តារាង៣.៣.១. ចំនួនអង្គភាពសេដ្ឋកិច្ច បែងចែកតាមការចុះបញ្ជីនៅក្រសួងពាណិជ្ជកម្ម និងតាមរាជធានី ខេត្តឆ្នាំ២០២២

| រាជធានី ខេត្ត | បានចុះបញ្ជី ឬមិនបានចុះបញ្ជី | | | | | |
|-----------------|-----------------------------|-------------|----------------|-----------|-------------|----------------|
| | សរុប | បានចុះបញ្ជី | មិនបានចុះបញ្ជី | សរុប | បានចុះបញ្ជី | មិនបានចុះបញ្ជី |
| | (អង្គភាពសេដ្ឋកិច្ច) | | | ភាគរយ (%) | | |
| កម្ពុជា | 753,670 | 76,930 | 676,740 | 100.0 | 10.2 | 89.8 |
| ០១ បន្ទាយមានជ័យ | 32,021 | 3,337 | 28,684 | 4.2 | 0.4 | 3.8 |
| ០២ បាត់ដំបង | 49,748 | 4,593 | 45,155 | 6.6 | 0.6 | 6.0 |
| ០៣ កំពង់ចាម | 42,534 | 3,776 | 38,758 | 5.6 | 0.5 | 5.1 |
| ០៤ កំពង់ឆ្នាំង | 30,863 | 2,252 | 28,611 | 4.1 | 0.3 | 3.8 |
| ០៥ កំពង់ស្ពឺ | 34,740 | 3,226 | 31,514 | 4.6 | 0.4 | 4.2 |
| ០៦ កំពង់ធំ | 31,807 | 2,409 | 29,398 | 4.2 | 0.3 | 3.9 |
| ០៧ កំពត | 24,716 | 3,012 | 21,704 | 3.3 | 0.4 | 2.9 |
| ០៨ កណ្តាល | 57,125 | 5,063 | 52,062 | 7.6 | 0.7 | 6.9 |
| ០៩ កោះកុង | 7,586 | 771 | 6,815 | 1.0 | 0.1 | 0.9 |
| ១០ ក្រចេះ | 14,521 | 1,714 | 12,807 | 1.9 | 0.2 | 1.7 |
| ១១ មណ្ឌលគិរី | 4,834 | 541 | 4,293 | 0.6 | 0.1 | 0.6 |
| ១២ ភ្នំពេញ | 149,888 | 22,020 | 127,868 | 19.9 | 2.9 | 17.0 |
| ១៣ ព្រះវិហារ | 10,635 | 1,124 | 9,511 | 1.4 | 0.1 | 1.3 |
| ១៤ ព្រៃវែង | 38,535 | 3,247 | 35,288 | 5.1 | 0.4 | 4.7 |
| ១៥ ពោធិ៍សាត់ | 21,029 | 1,652 | 19,377 | 2.8 | 0.2 | 2.6 |
| ១៦ រតនៈគិរី | 9,561 | 1,245 | 8,316 | 1.3 | 0.2 | 1.1 |
| ១៧ សៀមរាប | 50,714 | 4,324 | 46,390 | 6.7 | 0.6 | 6.2 |
| ១៨ ព្រះសីហនុ | 16,642 | 1,349 | 15,293 | 2.2 | 0.2 | 2.0 |
| ១៩ ស្ទឹងត្រែង | 7,492 | 740 | 6,752 | 1.0 | 0.1 | 0.9 |
| ២០ ស្វាយរៀង | 23,927 | 2,209 | 21,718 | 3.2 | 0.3 | 2.9 |
| ២១ តាកែវ | 45,364 | 3,966 | 41,398 | 6.0 | 0.5 | 5.5 |
| ២២ ឧត្តរមានជ័យ | 10,087 | 987 | 9,100 | 1.3 | 0.1 | 1.2 |
| ២៣ កែប | 3,237 | 346 | 2,891 | 0.4 | 0.0 | 0.4 |
| ២៤ ប៉ៃលិន | 5,053 | 717 | 4,336 | 0.7 | 0.1 | 0.6 |
| ២៥ ត្បូងឃ្មុំ | 31,011 | 2,310 | 28,701 | 4.1 | 0.3 | 3.8 |

តារាង៣.៣.២. អង្គភាពសេដ្ឋកិច្ច បែងចែកតាមការចុះបញ្ជីនៅក្រសួង និងទីភ្នាក់ងារ និងតាមរាជធានី ខេត្ត ឆ្នាំ២០២២

| រាជធានី ខេត្ត | បានចុះបញ្ជី ឬមិនបានចុះបញ្ជី | | | | | |
|-----------------|-----------------------------|-------------|----------------|-----------|-------------|----------------|
| | សរុប | បានចុះបញ្ជី | មិនបានចុះបញ្ជី | សរុប | បានចុះបញ្ជី | មិនបានចុះបញ្ជី |
| | (អង្គភាពសេដ្ឋកិច្ច) | | | ភាគរយ (%) | | |
| កម្ពុជា | 753,670 | 101,203 | 652,467 | 100.0 | 13.4 | 86.6 |
| ០១ បន្ទាយមានជ័យ | 32,021 | 4,142 | 27,879 | 4.2 | 0.5 | 3.7 |
| ០២ បាត់ដំបង | 49,748 | 5,719 | 44,029 | 6.6 | 0.8 | 5.8 |
| ០៣ កំពង់ចាម | 42,534 | 4,922 | 37,612 | 5.6 | 0.7 | 5.0 |
| ០៤ កំពង់ឆ្នាំង | 30,863 | 2,844 | 28,019 | 4.1 | 0.4 | 3.7 |
| ០៥ កំពង់ស្ពឺ | 34,740 | 3,644 | 31,096 | 4.6 | 0.5 | 4.1 |
| ០៦ កំពង់ធំ | 31,807 | 3,015 | 28,792 | 4.2 | 0.4 | 3.8 |
| ០៧ កំពត | 24,716 | 3,751 | 20,965 | 3.3 | 0.5 | 2.8 |
| ០៨ កណ្តាល | 57,125 | 6,862 | 50,263 | 7.6 | 0.9 | 6.7 |
| ០៩ កោះកុង | 7,586 | 1,048 | 6,538 | 1.0 | 0.1 | 0.9 |
| ១០ ក្រចេះ | 14,521 | 2,009 | 12,512 | 1.9 | 0.3 | 1.7 |
| ១១ មណ្ឌលគិរី | 4,834 | 695 | 4,139 | 0.6 | 0.1 | 0.5 |
| ១២ ភ្នំពេញ | 149,888 | 31,097 | 118,791 | 19.9 | 4.1 | 15.8 |
| ១៣ ព្រះវិហារ | 10,635 | 1,337 | 9,298 | 1.4 | 0.2 | 1.2 |
| ១៤ ព្រៃវែង | 38,535 | 4,503 | 34,032 | 5.1 | 0.6 | 4.5 |
| ១៥ ពោធិ៍សាត់ | 21,029 | 2,088 | 18,941 | 2.8 | 0.3 | 2.5 |
| ១៦ រតនៈគិរី | 9,561 | 1,484 | 8,077 | 1.3 | 0.2 | 1.1 |
| ១៧ សៀមរាប | 50,714 | 5,641 | 45,073 | 6.7 | 0.7 | 6.0 |
| ១៨ ព្រះសីហនុ | 16,642 | 2,027 | 14,615 | 2.2 | 0.3 | 1.9 |
| ១៩ ស្ទឹងត្រែង | 7,492 | 1,085 | 6,407 | 1.0 | 0.1 | 0.9 |
| ២០ ស្វាយរៀង | 23,927 | 2,606 | 21,321 | 3.2 | 0.3 | 2.8 |
| ២១ តាកែវ | 45,364 | 4,821 | 40,543 | 6.0 | 0.6 | 5.4 |
| ២២ ឧត្តរមានជ័យ | 10,087 | 1,160 | 8,927 | 1.3 | 0.2 | 1.2 |
| ២៣ កែប | 3,237 | 427 | 2,810 | 0.4 | 0.1 | 0.4 |
| ២៤ ប៉ៃលិន | 5,053 | 855 | 4,198 | 0.7 | 0.1 | 0.6 |
| ២៥ ត្បូងឃ្មុំ | 31,011 | 3,421 | 27,590 | 4.1 | 0.5 | 3.7 |

តារាង ៣.៤.១. ចំនួនអង្គការសេដ្ឋកិច្ច បែងចែកតាមភាពជាម្ចាស់កម្មសិទ្ធិ និងតាមរាជធានី ខេត្ត ឆ្នាំ២០២២ (១/៦)

| រាជធានី ខេត្ត | ម្ចាស់កម្មសិទ្ធិ | | | | | |
|-----------------|------------------|---|--|-----------------------------------|--|--|
| | សរុប | សហគ្រាសឯក បុគ្គល/រូបវន្ត បុគ្គលមិនបានចុះ បញ្ជី | សហគ្រាសឯក បុគ្គល/រូបវន្ត បុគ្គលបានចុះបញ្ជី | ក្រុមហ៊ុន សហកម្ម សិទ្ធិទូទៅ | ក្រុមហ៊ុន សហកម្ម សិទ្ធិមាន កម្រិត | សហ គ្រាសឯក បុគ្គល ទទួលខុស ត្រូវមាន កម្រិត |
| | | (ចំនួនអង្គការសេដ្ឋកិច្ច) | | | | |
| កម្ពុជា | 753,670 | 684,389 | 50,350 | 80 | 54 | 79 |
| ០១ បន្ទាយមានជ័យ | 32,021 | 28,957 | 2,290 | 1 | - | 2 |
| ០២ បាត់ដំបង | 49,748 | 45,558 | 2,851 | 2 | 3 | 3 |
| ០៣ កំពង់ចាម | 42,534 | 39,112 | 2,259 | 4 | 7 | 1 |
| ០៤ កំពង់ឆ្នាំង | 30,863 | 28,790 | 1,255 | 8 | 2 | 9 |
| ០៥ កំពង់ស្ពឺ | 34,740 | 31,814 | 2,080 | 1 | 1 | 1 |
| ០៦ កំពង់ធំ | 31,807 | 29,596 | 1,117 | 1 | - | 1 |
| ០៧ កំពត | 24,716 | 21,916 | 1,854 | 5 | 1 | - |
| ០៨ កណ្តាល | 57,125 | 52,605 | 3,376 | 10 | 11 | 9 |
| ០៩ កោះកុង | 7,586 | 6,909 | 500 | - | - | 1 |
| ១០ ក្រចេះ | 14,521 | 12,958 | 1,091 | 1 | 1 | - |
| ១១ មណ្ឌលគិរី | 4,834 | 4,322 | 353 | 1 | - | - |
| ១២ ភ្នំពេញ | 149,888 | 130,068 | 18,689 | 38 | 9 | 22 |
| ១៣ ព្រះវិហារ | 10,635 | 9,655 | 541 | 1 | 1 | 1 |
| ១៤ ព្រៃវែង | 38,535 | 35,610 | 1,463 | - | 7 | 4 |
| ១៥ ពោធិ៍សាត់ | 21,029 | 19,552 | 711 | - | - | 2 |
| ១៦ រតនៈគិរី | 9,561 | 8,380 | 839 | 1 | - | - |
| ១៧ សៀមរាប | 50,714 | 47,115 | 2,204 | 1 | 2 | 3 |
| ១៨ ព្រះសីហនុ | 16,642 | 15,510 | 969 | - | 2 | 1 |
| ១៩ ស្ទឹងត្រែង | 7,492 | 6,869 | 293 | 2 | - | 1 |
| ២០ ស្វាយរៀង | 23,927 | 21,844 | 1,266 | - | 4 | - |
| ២១ តាកែវ | 45,364 | 41,752 | 2,290 | 3 | 1 | 8 |
| ២២ ឧត្តរមានជ័យ | 10,087 | 9,253 | 378 | - | 1 | 2 |
| ២៣ កែប | 3,237 | 2,912 | 246 | - | - | - |
| ២៤ ប៉ៃលិន | 5,053 | 4,362 | 595 | - | - | 2 |
| ២៥ ត្បូងឃ្មុំ | 31,011 | 28,970 | 840 | - | 1 | 6 |

តារាង៣.៤.១. ចំនួនអង្គភាពសេដ្ឋកិច្ចបែងចែកតាមភាពជាម្ចាស់កម្មសិទ្ធិ និងតាមរាជធានី ខេត្ត ឆ្នាំ២០២២ (២/៦)

| រាជធានី ខេត្ត | ម្ចាស់កម្មសិទ្ធិ | | | | | |
|-----------------|--|---|--|-------------------|-------------|-------------------------|
| | ក្រុមហ៊ុន ឯកជន ទទួលខុស ត្រូវមាន កម្រិត | ក្រុមហ៊ុនមហា ជនទទួលខុស ត្រូវមានកម្រិត | ផល ប្រយោជន៍ ក្នុងសម្ព័ន្ធ អាជីវកម្ម | សហគ្រាសធា នាណៈ | សហគ្រាសរដ្ឋ | ក្រុមហ៊ុន ចម្រុះរដ្ឋ |
| | (ចំនួនអង្គភាពសេដ្ឋកិច្ច) | | | | | |
| កម្ពុជា | 175 | 60 | 7 | 177 | 8,970 | 2,853 |
| ០១ បន្ទាយមានជ័យ | 8 | - | - | 3 | 361 | 144 |
| ០២ បាត់ដំបង | 3 | 1 | 1 | 11 | 590 | 274 |
| ០៣ កំពង់ចាម | 3 | 4 | - | 9 | 469 | 234 |
| ០៤ កំពង់ឆ្នាំង | 10 | 2 | 1 | 10 | 415 | 72 |
| ០៥ កំពង់ស្ពឺ | 7 | - | - | 1 | 384 | 74 |
| ០៦ កំពង់ធំ | 4 | 6 | - | 3 | 601 | 137 |
| ០៧ កំពត | 1 | 3 | 1 | 2 | 417 | 132 |
| ០៨ កណ្តាល | 18 | 8 | 1 | 17 | 456 | 283 |
| ០៩ កោះកុង | - | - | - | 2 | 119 | 30 |
| ១០ ក្រចេះ | - | - | - | 33 | 309 | 24 |
| ១១ មណ្ឌលគិរី | 3 | 1 | - | 17 | 106 | 5 |
| ១២ ភ្នំពេញ | 53 | 5 | 2 | 8 | 216 | 343 |
| ១៣ ព្រះវិហារ | 2 | 2 | - | 4 | 270 | 29 |
| ១៤ ព្រៃវែង | 11 | 6 | - | 2 | 715 | 117 |
| ១៥ ពោធិ៍សាត់ | - | 3 | - | 1 | 344 | 215 |
| ១៦ រតនៈគិរី | - | 2 | - | 16 | 275 | 27 |
| ១៧ សៀមរាប | 8 | 7 | - | 6 | 743 | 174 |
| ១៨ ព្រះសីហនុ | 8 | - | - | 4 | 59 | 24 |
| ១៩ ស្ទឹងត្រែង | 2 | - | - | 13 | 225 | 27 |
| ២០ ស្វាយរៀង | 6 | 1 | - | 3 | 344 | 150 |
| ២១ តាកែវ | 16 | 5 | - | 3 | 627 | 236 |
| ២២ ឧត្តរមានជ័យ | 2 | 1 | 1 | 2 | 292 | 26 |
| ២៣ កែប | 1 | - | - | - | 24 | 11 |
| ២៤ ប៉ៃលិន | 2 | - | - | 3 | 54 | 7 |
| ២៥ ត្បូងឃ្មុំ | 7 | 3 | - | 4 | 555 | 58 |

តារាង៣.៤.១. ចំនួនអង្គភាពសេដ្ឋកិច្ច បែងចែកតាមភាពជាម្ចាស់កម្មសិទ្ធិ និងតាមរាជធានី ខេត្ត ឆ្នាំ២០២២ (៣/៦)

| រាជធានី ខេត្ត | ភាពជាម្ចាស់កម្មសិទ្ធិ | | | | | |
|-----------------|---|------------------------|--------------------|--------|---------------------------------------|---------------------------|
| | បុគ្គលិកម្ចាស់ ក្រុមហ៊ុន ពាណិជ្ជកម្ម បរទេស | សាខាក្រុម ហ៊ុនបរទេស | ការិយាល័យ តំណាង | សហករណ៍ | សមាគម/អង្គ ការមិនមែន រដ្ឋាភិបាល | សហ គ្រាស ដទៃ ទៀត |
| | (ចំនួនអង្គភាពសេដ្ឋកិច្ច) | | | | | |
| កម្ពុជា | 469 | 226 | 1,109 | 20 | 4,593 | 59 |
| ០១ បន្ទាយមានជ័យ | 31 | 8 | 47 | 1 | 164 | 4 |
| ០២ បាត់ដំបង | 47 | 19 | 103 | 2 | 272 | 8 |
| ០៣ កំពង់ចាម | 65 | 18 | 84 | - | 259 | 6 |
| ០៤ កំពង់ឆ្នាំង | 16 | 10 | 23 | 3 | 233 | 4 |
| ០៥ កំពង់ស្ពឺ | 9 | 10 | 63 | - | 294 | 1 |
| ០៦ កំពង់ធំ | 16 | 14 | 16 | 1 | 294 | - |
| ០៧ កំពត | 17 | 6 | 56 | - | 303 | 2 |
| ០៨ កណ្តាល | 40 | 19 | 70 | 4 | 189 | 9 |
| ០៩ កោះកុង | 5 | - | 10 | - | 10 | - |
| ១០ ក្រចេះ | 3 | 2 | 5 | 2 | 91 | 1 |
| ១១ មណ្ឌលគិរី | 1 | - | 5 | - | 20 | - |
| ១២ ភ្នំពេញ | 104 | 42 | 161 | - | 122 | 6 |
| ១៣ ព្រះវិហារ | 2 | 3 | 33 | - | 91 | - |
| ១៤ ព្រៃវែង | 21 | 18 | 38 | - | 520 | 3 |
| ១៥ ពោធិ៍សាត់ | 13 | 3 | 55 | 1 | 124 | 5 |
| ១៦ រតនៈគិរី | - | - | 6 | 1 | 14 | - |
| ១៧ សៀមរាប | 13 | 13 | 108 | 3 | 313 | 1 |
| ១៨ ព្រះសីហនុ | 2 | 4 | 27 | - | 31 | 1 |
| ១៩ ស្ទឹងត្រែង | 1 | 4 | 2 | 1 | 50 | 2 |
| ២០ ស្វាយរៀង | 15 | 13 | 13 | - | 268 | - |
| ២១ តាកែវ | 17 | 12 | 75 | - | 318 | 1 |
| ២២ ឧត្តរមានជ័យ | 3 | 1 | 17 | - | 108 | - |
| ២៣ កែប | 1 | - | 8 | - | 34 | - |
| ២៤ ប៉ៃលិន | 5 | - | 8 | - | 15 | - |
| ២៥ ត្បូងឃ្មុំ | 22 | 7 | 76 | 1 | 456 | 5 |

1) ការិយាល័យតំណាងនៃក្រុមហ៊ុនពាណិជ្ជកម្មបរទេស

តារាង៣.៤.១. បំណែងចែកភាគរយ(%)អង្គភាពសេដ្ឋកិច្ច បែងចែកតាមភាពជាម្ចាស់កម្មសិទ្ធិ និង តាមរាជធានី ខេត្ត ឆ្នាំ២០២២ (៤/៦)

| រាជធានី ខេត្ត | ភាពជាម្ចាស់កម្មសិទ្ធិ | | | | | |
|-----------------|-----------------------|---|--|-----------------------------------|--|--|
| | សរុប | សហគ្រាសឯក បុគ្គល/រូបវន្ត បុគ្គលមិនបានចុះ បញ្ជី | សហគ្រាសឯក បុគ្គល/រូបវន្ត បុគ្គលបានចុះបញ្ជី | ក្រុមហ៊ុន សហកម្ម សិទ្ធិទូទៅ | ក្រុមហ៊ុន សហកម្ម សិទ្ធិមាន កម្រិត | សហគ្រាស ឯកបុគ្គល ទទួលខុស ត្រូវមាន កម្រិត |
| | | | | | | |
| កម្ពុជា | 100.0 | 90.8 | 6.7 | 0.0 | 0.0 | 0.0 |
| ០១ បន្ទាយមានជ័យ | 4.2 | 3.8 | 0.3 | 0.0 | - | 0.0 |
| ០២ បាត់ដំបង | 6.6 | 6.0 | 0.4 | 0.0 | 0.0 | 0.0 |
| ០៣ កំពង់ចាម | 5.6 | 5.2 | 0.3 | 0.0 | 0.0 | 0.0 |
| ០៤ កំពង់ឆ្នាំង | 4.1 | 3.8 | 0.2 | 0.0 | 0.0 | 0.0 |
| ០៥ កំពង់ស្ពឺ | 4.6 | 4.2 | 0.3 | 0.0 | 0.0 | 0.0 |
| ០៦ កំពង់ធំ | 4.2 | 3.9 | 0.1 | 0.0 | - | 0.0 |
| ០៧ កំពត | 3.3 | 2.9 | 0.2 | 0.0 | 0.0 | - |
| ០៨ កណ្តាល | 7.6 | 7.0 | 0.4 | 0.0 | 0.0 | 0.0 |
| ០៩ កោះកុង | 1.0 | 0.9 | 0.1 | - | - | 0.0 |
| ១០ ក្រចេះ | 1.9 | 1.7 | 0.1 | 0.0 | 0.0 | - |
| ១១ មណ្ឌលគិរី | 0.6 | 0.6 | 0.0 | 0.0 | - | - |
| ១២ ភ្នំពេញ | 19.9 | 17.3 | 2.5 | 0.0 | 0.0 | 0.0 |
| ១៣ ព្រះវិហារ | 1.4 | 1.3 | 0.1 | 0.0 | 0.0 | 0.0 |
| ១៤ ព្រៃវែង | 5.1 | 4.7 | 0.2 | - | 0.0 | 0.0 |
| ១៥ ពោធិ៍សាត់ | 2.8 | 2.6 | 0.1 | - | - | 0.0 |
| ១៦ តេន:គីរី | 1.3 | 1.1 | 0.1 | 0.0 | - | - |
| ១៧ សៀមរាប | 6.7 | 6.3 | 0.3 | 0.0 | 0.0 | 0.0 |
| ១៨ ព្រះសីហនុ | 2.2 | 2.1 | 0.1 | - | 0.0 | 0.0 |
| ១៩ ស្ទឹងត្រែង | 1.0 | 0.9 | 0.0 | 0.0 | - | 0.0 |
| ២០ ស្វាយរៀង | 3.2 | 2.9 | 0.2 | - | 0.0 | - |
| ២១ តាកែវ | 6.0 | 5.5 | 0.3 | 0.0 | 0.0 | 0.0 |
| ២២ ឧត្តរមានជ័យ | 1.3 | 1.2 | 0.1 | - | 0.0 | 0.0 |
| ២៣ កែប | 0.4 | 0.4 | 0.0 | - | - | - |
| ២៤ ប៉ៃលិន | 0.7 | 0.6 | 0.1 | - | - | 0.0 |
| ២៥ ត្បូងឃ្មុំ | 4.1 | 3.8 | 0.1 | - | 0.0 | 0.0 |

តារាង ៣.៤.១. បំណែងចែកភាគរយ(%)នៃអង្គការសេដ្ឋកិច្ច បែងចែកតាមភាពជាម្ចាស់កម្មសិទ្ធិ និង តាមរាជធានី ខេត្ត ឆ្នាំ២០២២ (៥/៦)

| រាជធានី ខេត្ត | ភាពជាម្ចាស់កម្មសិទ្ធិ | | | | | |
|-----------------|--|---|--|--------------------|-------------|-------------------------|
| | ក្រុមហ៊ុន ឯកជន ទទួលខុស ត្រូវមាន កម្រិត | ក្រុមហ៊ុនមហា ជនទទួលខុស ត្រូវមានកម្រិត | ផល ប្រយោជន៍ ក្នុងសម្ព័ន្ធ អាជីវកម្ម | សហគ្រាស សាធារណៈ | សហគ្រាសរដ្ឋ | ក្រុមហ៊ុន ចម្រុះរដ្ឋ |
| | ភាគរយ (%) | | | | | |
| កម្ពុជា | 0.0 | 0.0 | 0.0 | 0.0 | 1.2 | 0.4 |
| ០១ បន្ទាយមានជ័យ | 0.0 | - | - | 0.0 | 0.0 | 0.0 |
| ០២ បាត់ដំបង | 0.0 | 0.0 | 0.0 | 0.0 | 0.1 | 0.0 |
| ០៣ កំពង់ចាម | 0.0 | 0.0 | - | 0.0 | 0.1 | 0.0 |
| ០៤ កំពង់ឆ្នាំង | 0.0 | 0.0 | 0.0 | 0.0 | 0.1 | 0.0 |
| ០៥ កំពង់ស្ពឺ | 0.0 | - | - | 0.0 | 0.1 | 0.0 |
| ០៦ កំពង់ធំ | 0.0 | 0.0 | - | 0.0 | 0.1 | 0.0 |
| ០៧ កំពត | 0.0 | 0.0 | 0.0 | 0.0 | 0.1 | 0.0 |
| ០៨ កណ្តាល | 0.0 | 0.0 | 0.0 | 0.0 | 0.1 | 0.0 |
| ០៩ កោះកុង | - | - | - | 0.0 | 0.0 | 0.0 |
| ១០ ក្រចេះ | - | - | - | 0.0 | 0.0 | 0.0 |
| ១១ មណ្ឌលគិរី | 0.0 | 0.0 | - | 0.0 | 0.0 | 0.0 |
| ១២ ភ្នំពេញ | 0.0 | 0.0 | 0.0 | 0.0 | 0.0 | 0.0 |
| ១៣ ព្រះវិហារ | 0.0 | 0.0 | - | 0.0 | 0.0 | 0.0 |
| ១៤ ព្រៃវែង | 0.0 | 0.0 | - | 0.0 | 0.1 | 0.0 |
| ១៥ ពោធិ៍សាត់ | - | 0.0 | - | 0.0 | 0.0 | 0.0 |
| ១៦ រតនៈគិរី | - | 0.0 | - | 0.0 | 0.0 | 0.0 |
| ១៧ សៀមរាប | 0.0 | 0.0 | - | 0.0 | 0.1 | 0.0 |
| ១៨ ព្រះសីហនុ | 0.0 | - | - | 0.0 | 0.0 | 0.0 |
| ១៩ ស្ទឹងត្រែង | 0.0 | - | - | 0.0 | 0.0 | 0.0 |
| ២០ ស្វាយរៀង | 0.0 | 0.0 | - | 0.0 | 0.0 | 0.0 |
| ២១ តាកែវ | 0.0 | 0.0 | - | 0.0 | 0.1 | 0.0 |
| ២២ ឧត្តរមានជ័យ | 0.0 | 0.0 | 0.0 | 0.0 | 0.0 | 0.0 |
| ២៣ កែប | 0.0 | - | - | - | 0.0 | 0.0 |
| ២៤ ប៉ៃលិន | 0.0 | - | - | 0.0 | 0.0 | 0.0 |
| ២៥ ត្បូងឃ្មុំ | 0.0 | 0.0 | - | 0.0 | 0.1 | 0.0 |

តារាង ៣.៤.១. បំណែងចែកភាគរយ(%)នៃអង្គការសេដ្ឋកិច្ច បែងចែកតាមភាពជាម្ចាស់កម្មសិទ្ធិ និងតាមរាជធានី ខេត្ត ឆ្នាំ២០២២ (៦/៦)

| រាជធានី ខេត្ត | ម្ចាស់កម្មសិទ្ធិ | | | | | |
|-----------------|--|--------------------|----------------|--------|-------------------------|-------------------------|
| | បុត្រសម្ព័ន្ធក្រុមហ៊ុនពាណិជ្ជកម្មបរទេស | សាខាក្រុមហ៊ុនបរទេស | ការិយាល័យតំណាង | សហករណ៍ | អង្គការមិនមែនរដ្ឋាភិបាល | អង្គការសេដ្ឋកិច្ចដទៃទៀត |
| | ភាគរយ (%) | | | | | |
| កម្ពុជា | 0.1 | 0.0 | 0.1 | 0.0 | 0.6 | 0.0 |
| ០១ បន្ទាយមានជ័យ | 0.0 | 0.0 | 0.0 | 0.0 | 0.0 | 0.0 |
| ០២ បាត់ដំបង | 0.0 | 0.0 | 0.0 | 0.0 | 0.0 | 0.0 |
| ០៣ កំពង់ចាម | 0.0 | 0.0 | 0.0 | - | 0.0 | 0.0 |
| ០៤ កំពង់ឆ្នាំង | 0.0 | 0.0 | 0.0 | 0.0 | 0.0 | 0.0 |
| ០៥ កំពង់ស្ពឺ | 0.0 | 0.0 | 0.0 | - | 0.0 | 0.0 |
| ០៦ កំពង់ធំ | 0.0 | 0.0 | 0.0 | 0.0 | 0.0 | - |
| ០៧ កំពត | 0.0 | 0.0 | 0.0 | - | 0.0 | 0.0 |
| ០៨ កណ្តាល | 0.0 | 0.0 | 0.0 | 0.0 | 0.0 | 0.0 |
| ០៩ កោះកុង | 0.0 | - | 0.0 | - | 0.0 | - |
| ១០ ក្រចេះ | 0.0 | 0.0 | 0.0 | 0.0 | 0.0 | 0.0 |
| ១១ មណ្ឌលគិរី | 0.0 | - | 0.0 | - | 0.0 | - |
| ១២ ភ្នំពេញ | 0.0 | 0.0 | 0.0 | - | 0.0 | 0.0 |
| ១៣ ព្រះវិហារ | 0.0 | 0.0 | 0.0 | - | 0.0 | - |
| ១៤ ព្រៃវែង | 0.0 | 0.0 | 0.0 | - | 0.1 | 0.0 |
| ១៥ ពោធិ៍សាត់ | 0.0 | 0.0 | 0.0 | 0.0 | 0.0 | 0.0 |
| ១៦ រតនៈគិរី | - | - | 0.0 | 0.0 | 0.0 | - |
| ១៧ សៀមរាប | 0.0 | 0.0 | 0.0 | 0.0 | 0.0 | 0.0 |
| ១៨ ព្រះសីហនុ | 0.0 | 0.0 | 0.0 | - | 0.0 | 0.0 |
| ១៩ ស្ទឹងត្រែង | 0.0 | 0.0 | 0.0 | 0.0 | 0.0 | 0.0 |
| ២០ ស្វាយរៀង | 0.0 | 0.0 | 0.0 | - | 0.0 | - |
| ២១ តាកែវ | 0.0 | 0.0 | 0.0 | - | 0.0 | 0.0 |
| ២២ ឧត្តរមានជ័យ | 0.0 | 0.0 | 0.0 | - | 0.0 | - |
| ២៣ កែប | 0.0 | - | 0.0 | - | 0.0 | - |
| ២៤ ប៉ៃលិន | 0.0 | - | 0.0 | - | 0.0 | - |
| ២៥ ត្បូងឃ្មុំ | 0.0 | 0.0 | 0.0 | 0.0 | 0.1 | 0.0 |

1) ការិយាល័យតំណាងនៃក្រុមហ៊ុនពាណិជ្ជកម្មបរទេស

តារាង៣.៥. ចំនួនអង្គភាពសេដ្ឋកិច្ច បែងចែកតាមទីស្នាក់ការកណ្តាល ឬសាខា និងតាមរាជធានី ខេត្ត ឆ្នាំ២០២២

| រាជធានី ខេត្ត | ទីស្នាក់ការកណ្តាល ឬសាខា | | | | | | | |
|-----------------|--------------------------|----------------|-----------------------|--------|-----------|----------------|-----------------------|------|
| | សរុប | អង្គភាព ទោល | ទីស្នាក់ការ កណ្តាល | សាខា | សរុប | អង្គភាព ទោល | ទីស្នាក់ការ កណ្តាល | សាខា |
| | (ចំនួនអង្គភាពសេដ្ឋកិច្ច) | | | | ភាគរយ (%) | | | |
| កម្ពុជា | 753,670 | 740,340 | 333 | 12,997 | 100.0 | 98.2 | 0.0 | 1.7 |
| ០១ បន្ទាយមានជ័យ | 32,021 | 31,577 | 8 | 436 | 4.2 | 4.2 | 0.0 | 0.1 |
| ០២ បាត់ដំបង | 49,748 | 48,999 | 16 | 733 | 6.6 | 6.5 | 0.0 | 0.1 |
| ០៣ កំពង់ចាម | 42,534 | 42,019 | 1 | 514 | 5.6 | 5.6 | 0.0 | 0.1 |
| ០៤ កំពង់ឆ្នាំង | 30,863 | 30,621 | 2 | 240 | 4.1 | 4.1 | 0.0 | 0.0 |
| ០៥ កំពង់ស្ពឺ | 34,740 | 34,345 | 1 | 394 | 4.6 | 4.6 | 0.0 | 0.1 |
| ០៦ កំពង់ធំ | 31,807 | 31,503 | - | 304 | 4.2 | 4.2 | - | 0.0 |
| ០៧ កំពត | 24,716 | 24,367 | - | 349 | 3.3 | 3.2 | - | 0.0 |
| ០៨ កណ្តាល | 57,125 | 56,230 | 13 | 882 | 7.6 | 7.5 | 0.0 | 0.1 |
| ០៩ កោះកុង | 7,586 | 7,496 | 2 | 88 | 1.0 | 1.0 | 0.0 | 0.0 |
| ១០ ក្រចេះ | 14,521 | 14,352 | 2 | 167 | 1.9 | 1.9 | 0.0 | 0.0 |
| ១១ មណ្ឌលគិរី | 4,834 | 4,769 | - | 65 | 0.6 | 0.6 | - | 0.0 |
| ១២ ភ្នំពេញ | 149,888 | 144,488 | 254 | 5,146 | 19.9 | 19.2 | 0.0 | 0.7 |
| ១៣ ព្រះវិហារ | 10,635 | 10,507 | - | 128 | 1.4 | 1.4 | - | 0.0 |
| ១៤ ព្រៃវែង | 38,535 | 38,132 | 1 | 402 | 5.1 | 5.1 | 0.0 | 0.1 |
| ១៥ ពោធិ៍សាត់ | 21,029 | 20,824 | 2 | 203 | 2.8 | 2.8 | 0.0 | 0.0 |
| ១៦ រតនៈគិរី | 9,561 | 9,434 | 2 | 125 | 1.3 | 1.3 | 0.0 | 0.0 |
| ១៧ សៀមរាប | 50,714 | 49,749 | 12 | 953 | 6.7 | 6.6 | 0.0 | 0.1 |
| ១៨ ព្រះសីហនុ | 16,642 | 16,361 | 6 | 275 | 2.2 | 2.2 | 0.0 | 0.0 |
| ១៩ ស្ទឹងត្រែង | 7,492 | 7,382 | - | 110 | 1.0 | 1.0 | - | 0.0 |
| ២០ ស្វាយរៀង | 23,927 | 23,603 | 3 | 321 | 3.2 | 3.1 | 0.0 | 0.0 |
| ២១ តាកែវ | 45,364 | 44,817 | 4 | 543 | 6.0 | 5.9 | 0.0 | 0.1 |
| ២២ ឧត្តរមានជ័យ | 10,087 | 9,979 | - | 108 | 1.3 | 1.3 | - | 0.0 |
| ២៣ កែប | 3,237 | 3,160 | - | 77 | 0.4 | 0.4 | - | 0.0 |
| ២៤ ប៉ៃលិន | 5,053 | 4,962 | 1 | 90 | 0.7 | 0.7 | 0.0 | 0.0 |
| ២៥ ត្បូងឃ្មុំ | 31,011 | 30,664 | 3 | 344 | 4.1 | 4.1 | 0.0 | 0.0 |

តារាង៣.៦. ចំនួនអង្គភាពសេដ្ឋកិច្ច បែងចែកតាមការកាន់កាប់ទឹកស្រែកស្រែអង្គរ និងតាមរាជធានី ខេត្ត ឆ្នាំ២០២២

| រាជធានី ខេត្ត | ការកាន់កាប់កន្លែងអង្គរ | | | | | | | |
|-----------------|----------------------------|---------|---------|----------|-----------|--------|------|----------|
| | សរុប | ម្ចាស់ | ជួល | ផ្សេងទៀត | សរុប | ម្ចាស់ | ជួល | ផ្សេងទៀត |
| | (ចំនួនអង្គភាពសេដ្ឋកិច្ច) | | | | ភាគរយ (%) | | | |
| កម្ពុជា | 753,670 | 508,660 | 194,119 | 50,891 | 100.0 | 67.5 | 25.8 | 6.8 |
| ០១ បន្ទាយមានជ័យ | 32,021 | 21,265 | 8,272 | 2,484 | 4.2 | 2.8 | 1.1 | 0.3 |
| ០២ បាត់ដំបង | 49,748 | 29,776 | 14,041 | 5,931 | 6.6 | 4.0 | 1.9 | 0.8 |
| ០៣ កំពង់ចាម | 42,534 | 31,643 | 7,702 | 3,189 | 5.6 | 4.2 | 1.0 | 0.4 |
| ០៤ កំពង់ឆ្នាំង | 30,863 | 22,494 | 4,210 | 4,159 | 4.1 | 3.0 | 0.6 | 0.6 |
| ០៥ កំពង់ស្ពឺ | 34,740 | 29,196 | 4,124 | 1,420 | 4.6 | 3.9 | 0.5 | 0.2 |
| ០៦ កំពង់ធំ | 31,807 | 25,136 | 4,335 | 2,336 | 4.2 | 3.3 | 0.6 | 0.3 |
| ០៧ កំពត | 24,716 | 19,494 | 3,038 | 2,184 | 3.3 | 2.6 | 0.4 | 0.3 |
| ០៨ កណ្តាល | 57,125 | 41,898 | 11,923 | 3,304 | 7.6 | 5.6 | 1.6 | 0.4 |
| ០៩ កោះកុង | 7,586 | 5,521 | 1,715 | 350 | 1.0 | 0.7 | 0.2 | 0.0 |
| ១០ ក្រចេះ | 14,521 | 11,642 | 2,151 | 728 | 1.9 | 1.5 | 0.3 | 0.1 |
| ១១ មណ្ឌលគិរី | 4,834 | 3,705 | 984 | 145 | 0.6 | 0.5 | 0.1 | 0.0 |
| ១២ ភ្នំពេញ | 149,888 | 63,418 | 81,368 | 5,102 | 19.9 | 8.4 | 10.8 | 0.7 |
| ១៣ ព្រះវិហារ | 10,635 | 7,996 | 2,030 | 609 | 1.4 | 1.1 | 0.3 | 0.1 |
| ១៤ ព្រៃវែង | 38,535 | 33,835 | 3,187 | 1,513 | 5.1 | 4.5 | 0.4 | 0.2 |
| ១៥ ពោធិ៍សាត់ | 21,029 | 15,919 | 3,139 | 1,971 | 2.8 | 2.1 | 0.4 | 0.3 |
| ១៦ រតនៈគិរី | 9,561 | 6,582 | 2,553 | 426 | 1.3 | 0.9 | 0.3 | 0.1 |
| ១៧ សៀមរាប | 50,714 | 30,589 | 15,338 | 4,787 | 6.7 | 4.1 | 2.0 | 0.6 |
| ១៨ ព្រះសីហនុ | 16,642 | 9,450 | 6,379 | 813 | 2.2 | 1.3 | 0.8 | 0.1 |
| ១៩ ស្ទឹងត្រែង | 7,492 | 5,747 | 1,251 | 494 | 1.0 | 0.8 | 0.2 | 0.1 |
| ២០ ស្វាយរៀង | 23,927 | 19,028 | 3,203 | 1,696 | 3.2 | 2.5 | 0.4 | 0.2 |
| ២១ តាកែវ | 45,364 | 36,378 | 5,380 | 3,606 | 6.0 | 4.8 | 0.7 | 0.5 |
| ២២ ឧត្តរមានជ័យ | 10,087 | 7,877 | 1,526 | 684 | 1.3 | 1.0 | 0.2 | 0.1 |
| ២៣ កែប | 3,237 | 2,118 | 815 | 304 | 0.4 | 0.3 | 0.1 | 0.0 |
| ២៤ ប៉ៃលិន | 5,053 | 2,727 | 1,678 | 648 | 0.7 | 0.4 | 0.2 | 0.1 |
| ២៥ ត្បូងឃ្មុំ | 31,011 | 25,226 | 3,777 | 2,008 | 4.1 | 3.3 | 0.5 | 0.3 |

តារាង៣.៧.១.ចំនួនអង្គភាពសេដ្ឋកិច្ច បែងចែកតាមប្រភេទកន្លែងអាជីវកម្ម និងរាជធានី ខេត្ត ឆ្នាំ២០២២ (១/២)

| រាជធានី ខេត្ត | ប្រភេទកន្លែងអាជីវកម្ម | | | | | | | |
|-----------------|--------------------------|------------|---------|-------------------------|----------------------|------------|--|--------------|
| | សរុប | តាមដងផ្លូវ | ផ្ទះ | អគារ ពាណិជ្ជ កម្ម | ផ្សារ ប្រពៃ ណី | ផ្សារទំនើប | ទីតាំងដាច់ ដោយ ឡែកឬ អគារមួយ តែឯង | ផ្សេង ទៀត |
| | (ចំនួនអង្គភាពសេដ្ឋកិច្ច) | | | | | | | |
| កម្ពុជា | 53,670 | 77,073 | 511,412 | 37,531 | 93,982 | 2,159 | 27,954 | 3,559 |
| ០១ បន្ទាយមានជ័យ | 32,021 | 3,469 | 20,470 | 1,951 | 4,738 | 27 | 1,237 | 129 |
| ០២ បាត់ដំបង | 49,748 | 7,332 | 29,302 | 2,531 | 7,731 | 322 | 2,052 | 478 |
| ០៣ កំពង់ចាម | 42,534 | 4,345 | 28,423 | 1,640 | 6,517 | 17 | 1,442 | 150 |
| ០៤ កំពង់ឆ្នាំង | 30,863 | 4,818 | 19,917 | 1,375 | 2,946 | 5 | 1,277 | 525 |
| ០៥ កំពង់ស្ពឺ | 34,740 | 2,080 | 28,004 | 222 | 3,110 | 8 | 1,152 | 164 |
| ០៦ កំពង់ធំ | 31,807 | 3,025 | 21,902 | 979 | 4,628 | 2 | 1,198 | 73 |
| ០៧ កំពត | 24,716 | 2,639 | 16,481 | 881 | 3,651 | 8 | 977 | 79 |
| ០៨ កណ្តាល | 57,125 | 4,915 | 42,005 | 3,047 | 5,222 | 18 | 1,709 | 209 |
| ០៩ កោះកុង | 7,586 | 511 | 5,245 | 437 | 1,057 | 3 | 326 | 7 |
| ១០ ក្រចេះ | 14,521 | 1,019 | 11,445 | 573 | 817 | 2 | 642 | 23 |
| ១១ មណ្ឌលគិរី | 4,834 | 188 | 3,768 | 226 | 422 | 2 | 226 | 2 |
| ១២ ភ្នំពេញ | 149,888 | 16,758 | 93,839 | 11,421 | 21,950 | 1,579 | 3,935 | 406 |
| ១៣ ព្រះវិហារ | 10,635 | 708 | 7,686 | 850 | 820 | 2 | 536 | 33 |
| ១៤ ព្រៃវែង | 38,535 | 2,288 | 30,760 | 815 | 2,851 | 5 | 1,679 | 137 |
| ១៥ ពោធិ៍សាត់ | 21,029 | 2,415 | 14,024 | 695 | 3,078 | 6 | 738 | 73 |
| ១៦ រតនៈគិរី | 9,561 | 643 | 7,063 | 370 | 1,002 | 4 | 446 | 33 |
| ១៧ សៀមរាប | 50,714 | 7,219 | 29,533 | 4,348 | 7,455 | 65 | 2,038 | 56 |
| ១៨ ព្រះសីហនុ | 16,642 | 1,216 | 11,023 | 1,104 | 2,653 | 52 | 535 | 59 |
| ១៩ ស្ទឹងត្រែង | 7,492 | 487 | 5,396 | 333 | 883 | 3 | 384 | 6 |
| ២០ ស្វាយរៀង | 23,927 | 2,273 | 17,914 | 362 | 1,747 | 4 | 1,166 | 461 |
| ២១ តាកែវ | 45,364 | 4,532 | 32,123 | 967 | 5,573 | 14 | 1,861 | 294 |
| ២២ ឧត្តរមានជ័យ | 10,087 | 774 | 7,378 | 728 | 712 | - | 473 | 22 |
| ២៣ កែប | 3,237 | 355 | 1,794 | 98 | 723 | - | 242 | 25 |
| ២៤ ប៉ៃលិន | 5,053 | 854 | 2,749 | 521 | 731 | 1 | 176 | 21 |
| ២៥ ត្បូងឃ្មុំ | 31,011 | 2,210 | 23,168 | 1,057 | 2,965 | 10 | 1,507 | 94 |

តារាង ៣.៧.១. បំណែងចែកភាគរយ(%)នៃអង្គការសេដ្ឋកិច្ច បែងចែកតាមប្រភេទទឹកស្អែកអាជីវកម្ម និងរាជធានី
ខេត្ត ឆ្នាំ២០២២ (២/២)

| រាជធានី ខេត្ត | ប្រភេទទឹកស្អែកអាជីវកម្ម | | | | | | | |
|-------------------|-------------------------|----------------------------------|------|-------------------------|------------------|----------------|--|--------|
| | សរុប | អាជីវកម្ម តាម ចិញ្ចឹមផ្លូវ | ផ្ទះ | អគារ ពាណិជ្ជ កម្ម | ផ្សារ ប្រពៃណី | ផ្សារ ទំនើប | ទីតាំងដាច់ ដោយឡែកឬ អគារមួយតែ ឯង | ផ្សេងៗ |
| | ភាគរយ (%) | | | | | | | |
| កម្ពុជា | 100.0 | 10.2 | 67.9 | 5.0 | 12.5 | 0.3 | 3.7 | 0.5 |
| ០១ បន្ទាយមានជ័យ | 4.2 | 0.5 | 2.7 | 0.3 | 0.6 | 0.0 | 0.2 | 0.0 |
| ០២ បាត់ដំបង | 6.6 | 1.0 | 3.9 | 0.3 | 1.0 | 0.0 | 0.3 | 0.1 |
| ០៣ កំពង់ចាម | 5.6 | 0.6 | 3.8 | 0.2 | 0.9 | 0.0 | 0.2 | 0.0 |
| ០៤ កំពង់ឆ្នាំង | 4.1 | 0.6 | 2.6 | 0.2 | 0.4 | 0.0 | 0.2 | 0.1 |
| ០៥ កំពង់ស្ពឺ | 4.6 | 0.3 | 3.7 | 0.0 | 0.4 | 0.0 | 0.2 | 0.0 |
| ០៦ កំពង់ធំ | 4.2 | 0.4 | 2.9 | 0.1 | 0.6 | 0.0 | 0.2 | 0.0 |
| ០៧ កំពត | 3.3 | 0.4 | 2.2 | 0.1 | 0.5 | 0.0 | 0.1 | 0.0 |
| ០៨ កណ្តាល | 7.6 | 0.7 | 5.6 | 0.4 | 0.7 | 0.0 | 0.2 | 0.0 |
| ០៩ កោះកុង | 1.0 | 0.1 | 0.7 | 0.1 | 0.1 | 0.0 | 0.0 | 0.0 |
| ១០ ក្រចេះ | 1.9 | 0.1 | 1.5 | 0.1 | 0.1 | 0.0 | 0.1 | 0.0 |
| ១១ មណ្ឌលគិរី | 0.6 | 0.0 | 0.5 | 0.0 | 0.1 | 0.0 | 0.0 | 0.0 |
| ១២ រាជធានីភ្នំពេញ | 19.9 | 2.2 | 12.5 | 1.5 | 2.9 | 0.2 | 0.5 | 0.1 |
| ១៣ ព្រះវិហារ | 1.4 | 0.1 | 1.0 | 0.1 | 0.1 | 0.0 | 0.1 | 0.0 |
| ១៤ ព្រៃវែង | 5.1 | 0.3 | 4.1 | 0.1 | 0.4 | 0.0 | 0.2 | 0.0 |
| ១៥ ពោធិ៍សាត់ | 2.8 | 0.3 | 1.9 | 0.1 | 0.4 | 0.0 | 0.1 | 0.0 |
| ១៦ រតនៈគិរី | 1.3 | 0.1 | 0.9 | 0.0 | 0.1 | 0.0 | 0.1 | 0.0 |
| ១៧ សៀមរាប | 6.7 | 1.0 | 3.9 | 0.6 | 1.0 | 0.0 | 0.3 | 0.0 |
| ១៨ ព្រះសីហនុ | 2.2 | 0.2 | 1.5 | 0.1 | 0.4 | 0.0 | 0.1 | 0.0 |
| ១៩ ស្ទឹងត្រែង | 1.0 | 0.1 | 0.7 | 0.0 | 0.1 | 0.0 | 0.1 | 0.0 |
| ២០ ស្វាយរៀង | 3.2 | 0.3 | 2.4 | 0.0 | 0.2 | 0.0 | 0.2 | 0.1 |
| ២១ តាកែវ | 6.0 | 0.6 | 4.3 | 0.1 | 0.7 | 0.0 | 0.2 | 0.0 |
| ២២ ឧត្តរមានជ័យ | 1.3 | 0.1 | 1.0 | 0.1 | 0.1 | - | 0.1 | 0.0 |
| ២៣ កែប | 0.4 | 0.0 | 0.2 | 0.0 | 0.1 | - | 0.0 | 0.0 |
| ២៤ ប៉ៃលិន | 0.7 | 0.1 | 0.4 | 0.1 | 0.1 | 0.0 | 0.0 | 0.0 |
| ២៥ ត្បូងឃ្មុំ | 4.1 | 0.3 | 3.1 | 0.1 | 0.4 | 0.0 | 0.2 | 0.0 |

តារាង ៣.៨.១. ចំនួនអង្គការសេដ្ឋកិច្ច បែងចែកតាមទំហំទឹកនៃឯកជន និងរាជធានី ខេត្ត ឆ្នាំ២០២២ (១/២)

| រាជធានី ខេត្ត | ទំហំទឹកនៃឯកជន | | | | |
|-------------------|--------------------------|-------------------|---------------------|----------------------|----------------------|
| | សរុប | <5 ម ^២ | 5-10 ម ^២ | 10-30 ម ^២ | 30-50 ម ^២ |
| | (ចំនួនអង្គការសេដ្ឋកិច្ច) | | | | |
| កម្ពុជា | 753,670 | 112,455 | 181,557 | 189,776 | 106,674 |
| ០១ បន្ទាយមានជ័យ | 32,021 | 4,684 | 8,988 | 7,484 | 4,249 |
| ០២ បាត់ដំបង | 49,748 | 8,686 | 12,106 | 12,254 | 7,080 |
| ០៣ កំពង់ចាម | 42,534 | 8,138 | 10,238 | 10,150 | 5,501 |
| ០៤ កំពង់ឆ្នាំង | 30,863 | 6,206 | 8,218 | 8,124 | 3,989 |
| ០៥ កំពង់ស្ពឺ | 34,740 | 3,294 | 7,377 | 10,268 | 6,097 |
| ០៦ កំពង់ធំ | 31,807 | 5,325 | 8,381 | 9,035 | 3,925 |
| ០៧ កំពត | 24,716 | 3,245 | 6,263 | 6,009 | 3,336 |
| ០៨ កណ្តាល | 57,125 | 9,178 | 13,980 | 13,830 | 8,105 |
| ០៩ កោះកុង | 7,586 | 529 | 1,443 | 1,661 | 1,366 |
| ១០ ក្រចេះ | 14,521 | 1,356 | 4,633 | 3,999 | 1,928 |
| ១១ មណ្ឌលគិរី | 4,834 | 145 | 964 | 1,364 | 965 |
| ១២ រាជធានីភ្នំពេញ | 149,888 | 30,124 | 35,268 | 29,490 | 18,215 |
| ១៣ ព្រះវិហារ | 10,635 | 1,211 | 1,949 | 2,897 | 1,777 |
| ១៤ ព្រៃវែង | 38,535 | 2,990 | 8,445 | 11,990 | 6,256 |
| ១៥ ពោធិ៍សាត់ | 21,029 | 1,761 | 4,765 | 6,883 | 3,501 |
| ១៦ រតនៈគិរី | 9,561 | 347 | 1,528 | 2,928 | 1,957 |
| ១៧ សៀមរាប | 50,714 | 6,967 | 11,028 | 12,604 | 7,384 |
| ១៨ ព្រះសីហនុ | 16,642 | 2,075 | 4,099 | 3,858 | 2,297 |
| ១៩ ស្ទឹងត្រែង | 7,492 | 1,170 | 1,455 | 1,722 | 1,395 |
| ២០ ស្វាយរៀង | 23,927 | 2,653 | 5,538 | 7,049 | 4,198 |
| ២១ តាកែវ | 45,364 | 6,193 | 12,246 | 11,964 | 6,310 |
| ២២ ឧត្តរមានជ័យ | 10,087 | 880 | 2,355 | 3,185 | 1,537 |
| ២៣ កែប | 3,237 | 557 | 837 | 702 | 416 |
| ២៤ ប៉ៃលិន | 5,053 | 421 | 1,085 | 1,700 | 779 |
| ២៥ ត្បូងឃ្មុំ | 31,011 | 4,320 | 8,368 | 8,626 | 4,111 |

តារាង ៣.៨.១. ចំនួនអង្គការសេដ្ឋកិច្ច បែងចែកតាមទំហំទឹកប្រាក់នៃធានី និងរាជធានី ខេត្ត ឆ្នាំ២០២២ (២/២)

| រាជធានី ខេត្ត | ទំហំទឹកប្រាក់នៃធានី | | | | |
|-------------------|--------------------------|--------------|--------------|---------------|-------------|
| | 50-100 ម៉ឺន | 100-200 ម៉ឺន | 200-500 ម៉ឺន | 500-1000 ម៉ឺន | > 1000 ម៉ឺន |
| | (ចំនួនអង្គការសេដ្ឋកិច្ច) | | | | |
| កម្ពុជា | 71,709 | 35,662 | 18,432 | 11,957 | 25,448 |
| ០១ បន្ទាយមានជ័យ | 2,891 | 1,451 | 700 | 460 | 1,114 |
| ០២ បាត់ដំបង | 4,183 | 2,008 | 924 | 727 | 1,780 |
| ០៣ កំពង់ចាម | 3,769 | 1,874 | 1,100 | 559 | 1,205 |
| ០៤ កំពង់ឆ្នាំង | 1,777 | 849 | 482 | 349 | 869 |
| ០៥ កំពង់ស្ពឺ | 3,430 | 1,615 | 829 | 612 | 1,218 |
| ០៦ កំពង់ធំ | 2,099 | 1,043 | 500 | 339 | 1,160 |
| ០៧ កំពត | 2,523 | 1,289 | 634 | 480 | 937 |
| ០៨ កណ្តាល | 4,992 | 2,673 | 1,398 | 983 | 1,986 |
| ០៩ កោះកុង | 1,014 | 594 | 255 | 187 | 537 |
| ១០ ក្រចេះ | 1,062 | 573 | 266 | 178 | 526 |
| ១១ មណ្ឌលគិរី | 622 | 354 | 139 | 88 | 193 |
| ១២ រាជធានីភ្នំពេញ | 17,761 | 8,338 | 4,599 | 2,545 | 3,548 |
| ១៣ ព្រះវិហារ | 1,235 | 606 | 324 | 217 | 419 |
| ១៤ ព្រៃវែង | 3,712 | 1,898 | 899 | 545 | 1,800 |
| ១៥ ពោធិ៍សាត់ | 1,857 | 851 | 433 | 303 | 675 |
| ១៦ រតនៈគិរី | 1,340 | 714 | 214 | 124 | 409 |
| ១៧ សៀមរាប | 5,049 | 2,833 | 1,589 | 1,108 | 2,152 |
| ១៨ ព្រះសីហនុ | 1,673 | 1,040 | 613 | 350 | 637 |
| ១៩ ស្ទឹងត្រែង | 892 | 334 | 153 | 64 | 307 |
| ២០ ស្វាយរៀង | 2,039 | 863 | 410 | 322 | 855 |
| ២១ តាកែវ | 3,794 | 1,901 | 1,044 | 718 | 1,194 |
| ២២ ឧត្តរមានជ័យ | 801 | 454 | 258 | 189 | 428 |
| ២៣ កែប | 273 | 135 | 74 | 68 | 175 |
| ២៤ ប៉ៃលិន | 449 | 191 | 88 | 80 | 260 |
| ២៥ ត្បូងឃ្មុំ | 2,472 | 1,181 | 507 | 362 | 1,064 |

តារាង ៣.៨.១. បំណែងចែកភាគរយ(%)នៃអង្គការសេដ្ឋកិច្ច បែងចែកតាមទំហំទឹកនៃឯកជនអាជីវកម្ម និងរាជធានី ខេត្ត ឆ្នាំ២០២២ (១/២)

| រាជធានី ខេត្ត | ទំហំទឹកនៃឯកជនអាជីវកម្ម | | | | |
|-------------------|------------------------|------------------|--------------------|---------------------|---------------------|
| | សរុប | <5 ^{ម២} | 5-10 ^{ម២} | 10-30 ^{ម២} | 30-50 ^{ម២} |
| | ភាគរយ (%) | | | | |
| កម្ពុជា | 100.0 | 14.9 | 24.1 | 25.2 | 14.2 |
| ០១ បន្ទាយមានជ័យ | 4.2 | 0.6 | 1.2 | 1.0 | 0.6 |
| ០២ បាត់ដំបង | 6.6 | 1.2 | 1.6 | 1.6 | 0.9 |
| ០៣ កំពង់ចាម | 5.6 | 1.1 | 1.4 | 1.3 | 0.7 |
| ០៤ កំពង់ឆ្នាំង | 4.1 | 0.8 | 1.1 | 1.1 | 0.5 |
| ០៥ កំពង់ស្ពឺ | 4.6 | 0.4 | 1.0 | 1.4 | 0.8 |
| ០៦ កំពង់ធំ | 4.2 | 0.7 | 1.1 | 1.2 | 0.5 |
| ០៧ កំពត | 3.3 | 0.4 | 0.8 | 0.8 | 0.4 |
| ០៨ កណ្តាល | 7.6 | 1.2 | 1.9 | 1.8 | 1.1 |
| ០៩ កោះកុង | 1.0 | 0.1 | 0.2 | 0.2 | 0.2 |
| ១០ ក្រចេះ | 1.9 | 0.2 | 0.6 | 0.5 | 0.3 |
| ១១ មណ្ឌលគិរី | 0.6 | 0.0 | 0.1 | 0.2 | 0.1 |
| ១២ រាជធានីភ្នំពេញ | 19.9 | 4.0 | 4.7 | 3.9 | 2.4 |
| ១៣ ព្រះវិហារ | 1.4 | 0.2 | 0.3 | 0.4 | 0.2 |
| ១៤ ព្រៃវែង | 5.1 | 0.4 | 1.1 | 1.6 | 0.8 |
| ១៥ ពោធិ៍សាត់ | 2.8 | 0.2 | 0.6 | 0.9 | 0.5 |
| ១៦ រតនៈគិរី | 1.3 | 0.0 | 0.2 | 0.4 | 0.3 |
| ១៧ សៀមរាប | 6.7 | 0.9 | 1.5 | 1.7 | 1.0 |
| ១៨ ព្រះសីហនុ | 2.2 | 0.3 | 0.5 | 0.5 | 0.3 |
| ១៩ ស្ទឹងត្រែង | 1.0 | 0.2 | 0.2 | 0.2 | 0.2 |
| ២០ ស្វាយរៀង | 3.2 | 0.4 | 0.7 | 0.9 | 0.6 |
| ២១ តាកែវ | 6.0 | 0.8 | 1.6 | 1.6 | 0.8 |
| ២២ ឧត្តរមានជ័យ | 1.3 | 0.1 | 0.3 | 0.4 | 0.2 |
| ២៣ កែប | 0.4 | 0.1 | 0.1 | 0.1 | 0.1 |
| ២៤ ប៉ៃលិន | 0.7 | 0.1 | 0.1 | 0.2 | 0.1 |
| ២៥ ត្បូងឃ្មុំ | 4.1 | 0.6 | 1.1 | 1.1 | 0.5 |

តារាង ៣.៨.១. បំណែងចែកភាគរយ(%)នៃអង្គការសេដ្ឋកិច្ច បែងចែកតាមទំហំទឹកនៃធុរកិច្ច និងរាជធានី ខេត្ត ឆ្នាំ២០២២ (២/២)

| រាជធានី ខេត្ត | ទំហំទឹកនៃធុរកិច្ច | | | | |
|-------------------|-----------------------|------------------------|------------------------|-------------------------|-----------------------|
| | 50-100 ម ^២ | 100-200 ម ^២ | 200-500 ម ^២ | 500-1000 ម ^២ | > 1000 ម ^២ |
| | ភាគរយ (%) | | | | |
| កម្ពុជា | 9.5 | 4.7 | 2.4 | 1.6 | 3.4 |
| ០១ បន្ទាយមានជ័យ | 0.4 | 0.2 | 0.1 | 0.1 | 0.1 |
| ០២ បាត់ដំបង | 0.6 | 0.3 | 0.1 | 0.1 | 0.2 |
| ០៣ កំពង់ចាម | 0.5 | 0.2 | 0.1 | 0.1 | 0.2 |
| ០៤ កំពង់ឆ្នាំង | 0.2 | 0.1 | 0.1 | 0.0 | 0.1 |
| ០៥ កំពង់ស្ពឺ | 0.5 | 0.2 | 0.1 | 0.1 | 0.2 |
| ០៦ កំពង់ធំ | 0.3 | 0.1 | 0.1 | 0.0 | 0.2 |
| ០៧ កំពត | 0.3 | 0.2 | 0.1 | 0.1 | 0.1 |
| ០៨ កណ្តាល | 0.7 | 0.4 | 0.2 | 0.1 | 0.3 |
| ០៩ កោះកុង | 0.1 | 0.1 | 0.0 | 0.0 | 0.1 |
| ១០ ក្រចេះ | 0.1 | 0.1 | 0.0 | 0.0 | 0.1 |
| ១១ មណ្ឌលគិរី | 0.1 | 0.0 | 0.0 | 0.0 | 0.0 |
| ១២ រាជធានីភ្នំពេញ | 2.4 | 1.1 | 0.6 | 0.3 | 0.5 |
| ១៣ ព្រះវិហារ | 0.2 | 0.1 | 0.0 | 0.0 | 0.1 |
| ១៤ ព្រៃវែង | 0.5 | 0.3 | 0.1 | 0.1 | 0.2 |
| ១៥ ពោធិ៍សាត់ | 0.2 | 0.1 | 0.1 | 0.0 | 0.1 |
| ១៦ រតនៈគិរី | 0.2 | 0.1 | 0.0 | 0.0 | 0.1 |
| ១៧ សៀមរាប | 0.7 | 0.4 | 0.2 | 0.1 | 0.3 |
| ១៨ ព្រះសីហនុ | 0.2 | 0.1 | 0.1 | 0.0 | 0.1 |
| ១៩ ស្ទឹងត្រែង | 0.1 | 0.0 | 0.0 | 0.0 | 0.0 |
| ២០ ស្វាយរៀង | 0.3 | 0.1 | 0.1 | 0.0 | 0.1 |
| ២១ តាកែវ | 0.5 | 0.3 | 0.1 | 0.1 | 0.2 |
| ២២ ឧត្តរមានជ័យ | 0.1 | 0.1 | 0.0 | 0.0 | 0.1 |
| ២៣ កែប | 0.0 | 0.0 | 0.0 | 0.0 | 0.0 |
| ២៤ ប៉ៃលិន | 0.1 | 0.0 | 0.0 | 0.0 | 0.0 |
| ២៥ ត្បូងឃ្មុំ | 0.3 | 0.2 | 0.1 | 0.0 | 0.1 |

តារាង ៣.៩.១. ចំនួនអង្គការសេដ្ឋកិច្ច បែងចែកតាមឆ្នាំចាប់ផ្តើមធ្វើអាជីវកម្ម និងរាជធានី ខេត្ត ឆ្នាំ២០២២ (១/២)

| រាជធានី ខេត្ត | ឆ្នាំចាប់ផ្តើមធ្វើអាជីវកម្ម | | | | | | | |
|-------------------|-----------------------------|--------|---------|--------|-----------|-----------|-----------|---------------|
| | សរុប | 2022 | 2021 | 2020 | 2015-2019 | 2010-2014 | 2000-2009 | 1999 ឬ មុន 1) |
| | (ចំនួនអង្គការសេដ្ឋកិច្ច) | | | | | | | |
| កម្ពុជា | 753,670 | 27,904 | 122,678 | 91,239 | 299,062 | 103,284 | 73,413 | 36,090 |
| ០១ បន្ទាយមានជ័យ | 32,021 | 908 | 4,951 | 4,166 | 12,810 | 4,591 | 3,238 | 1,357 |
| ០២ បាត់ដំបង | 49,748 | 2,488 | 7,982 | 5,521 | 18,563 | 6,963 | 5,535 | 2,696 |
| ០៣ កំពង់ចាម | 42,534 | 1,222 | 6,066 | 4,702 | 16,360 | 6,618 | 4,840 | 2,726 |
| ០៤ កំពង់ឆ្នាំង | 30,863 | 955 | 5,018 | 3,383 | 12,014 | 4,355 | 3,354 | 1,784 |
| ០៥ កំពង់ស្ពឺ | 34,740 | 972 | 5,184 | 4,643 | 15,223 | 4,099 | 3,066 | 1,553 |
| ០៦ កំពង់ធំ | 31,807 | 1,115 | 5,285 | 3,703 | 11,852 | 4,502 | 3,440 | 1,910 |
| ០៧ កំពត | 24,716 | 686 | 3,509 | 2,738 | 9,903 | 3,239 | 2,788 | 1,853 |
| ០៨ កណ្តាល | 57,125 | 1,716 | 9,460 | 7,402 | 23,404 | 7,769 | 4,963 | 2,411 |
| ០៩ កោះកុង | 7,586 | 301 | 1,121 | 809 | 3,105 | 1,128 | 873 | 249 |
| ១០ ក្រចេះ | 14,521 | 436 | 2,311 | 1,950 | 6,086 | 2,151 | 1,071 | 516 |
| ១១ មណ្ឌលគិរី | 4,834 | 215 | 831 | 675 | 2,142 | 602 | 313 | 56 |
| ១២ រាជធានីភ្នំពេញ | 149,888 | 6,968 | 27,134 | 19,772 | 60,654 | 18,283 | 12,030 | 5,047 |
| ១៣ ព្រះវិហារ | 10,635 | 558 | 2,209 | 1,263 | 4,096 | 1,535 | 763 | 211 |
| ១៤ ព្រៃវែង | 38,535 | 1,034 | 5,392 | 4,209 | 15,941 | 5,356 | 3,964 | 2,639 |
| ១៥ ពោធិ៍សាត់ | 21,029 | 569 | 2,716 | 2,458 | 8,776 | 2,957 | 2,331 | 1,222 |
| ១៦ រតនៈគិរី | 9,561 | 439 | 1,555 | 1,144 | 4,125 | 1,492 | 698 | 108 |
| ១៧ សៀមរាប | 50,714 | 2,436 | 8,937 | 5,731 | 18,973 | 7,198 | 5,626 | 1,813 |
| ១៨ ព្រះសីហនុ | 16,642 | 841 | 3,773 | 2,896 | 6,140 | 1,597 | 999 | 396 |
| ១៩ ស្ទឹងត្រែង | 7,492 | 404 | 1,316 | 824 | 3,308 | 930 | 494 | 216 |
| ២០ ស្វាយរៀង | 23,927 | 644 | 3,578 | 2,655 | 9,726 | 3,319 | 2,528 | 1,477 |
| ២១ តាកែវ | 45,364 | 1,165 | 6,234 | 4,777 | 16,746 | 7,023 | 5,499 | 3,920 |
| ២២ ឧត្តរមានជ័យ | 10,087 | 466 | 2,151 | 1,178 | 3,935 | 1,373 | 820 | 164 |
| ២៣ កែប | 3,237 | 144 | 524 | 329 | 1,270 | 537 | 338 | 95 |
| ២៤ ប៉ៃលិន | 5,053 | 262 | 852 | 767 | 2,097 | 679 | 350 | 46 |
| ២៥ ត្បូងឃ្មុំ | 31,011 | 960 | 4,589 | 3,544 | 11,813 | 4,988 | 3,492 | 1,625 |

1) រាប់បញ្ចូលអង្គការសេដ្ឋកិច្ចដែលមិនដឹង "ឆ្នាំចាប់ផ្តើមធ្វើអាជីវកម្ម"។

តារាង ៣.៩.១. បំណែងចែកភាគរយ(%)នៃអង្គការសេដ្ឋកិច្ច បែងចែកតាមឆ្នាំចាប់ផ្តើមធ្វើអាជីវកម្ម និងរាជធានី ខេត្ត ឆ្នាំ២០២២ (២/២)

| រាជធានី ខេត្ត | ឆ្នាំចាប់ផ្តើមធ្វើអាជីវកម្ម | | | | | | | |
|-------------------|-----------------------------|------|------|------|-----------|-----------|-----------|--------------|
| | សរុប | 2022 | 2021 | 2020 | 2015-2019 | 2010-2014 | 2000-2009 | 1999 ឬមុន 1) |
| | ភាគរយ (%) | | | | | | | |
| កម្ពុជា | 100.0 | 3.7 | 16.3 | 12.1 | 39.7 | 13.7 | 9.7 | 4.8 |
| ០១ បន្ទាយមានជ័យ | 4.2 | 0.1 | 0.7 | 0.6 | 1.7 | 0.6 | 0.4 | 0.2 |
| ០២ បាត់ដំបង | 6.6 | 0.3 | 1.1 | 0.7 | 2.5 | 0.9 | 0.7 | 0.4 |
| ០៣ កំពង់ចាម | 5.6 | 0.2 | 0.8 | 0.6 | 2.2 | 0.9 | 0.6 | 0.4 |
| ០៤ កំពង់ឆ្នាំង | 4.1 | 0.1 | 0.7 | 0.4 | 1.6 | 0.6 | 0.4 | 0.2 |
| ០៥ កំពង់ស្ពឺ | 4.6 | 0.1 | 0.7 | 0.6 | 2.0 | 0.5 | 0.4 | 0.2 |
| ០៦ កំពង់ធំ | 4.2 | 0.1 | 0.7 | 0.5 | 1.6 | 0.6 | 0.5 | 0.3 |
| ០៧ កំពត | 3.3 | 0.1 | 0.5 | 0.4 | 1.3 | 0.4 | 0.4 | 0.2 |
| ០៨ កណ្តាល | 7.6 | 0.2 | 1.3 | 1.0 | 3.1 | 1.0 | 0.7 | 0.3 |
| ០៩ កោះកុង | 1.0 | 0.0 | 0.1 | 0.1 | 0.4 | 0.1 | 0.1 | 0.0 |
| ១០ ក្រចេះ | 1.9 | 0.1 | 0.3 | 0.3 | 0.8 | 0.3 | 0.1 | 0.1 |
| ១១ មណ្ឌលគិរី | 0.6 | 0.0 | 0.1 | 0.1 | 0.3 | 0.1 | 0.0 | 0.0 |
| ១២ រាជធានីភ្នំពេញ | 19.9 | 0.9 | 3.6 | 2.6 | 8.0 | 2.4 | 1.6 | 0.7 |
| ១៣ ព្រះវិហារ | 1.4 | 0.1 | 0.3 | 0.2 | 0.5 | 0.2 | 0.1 | 0.0 |
| ១៤ ព្រៃវែង | 5.1 | 0.1 | 0.7 | 0.6 | 2.1 | 0.7 | 0.5 | 0.4 |
| ១៥ ពោធិ៍សាត់ | 2.8 | 0.1 | 0.4 | 0.3 | 1.2 | 0.4 | 0.3 | 0.2 |
| ១៦ រតនៈគិរី | 1.3 | 0.1 | 0.2 | 0.2 | 0.5 | 0.2 | 0.1 | 0.0 |
| ១៧ សៀមរាប | 6.7 | 0.3 | 1.2 | 0.8 | 2.5 | 1.0 | 0.7 | 0.2 |
| ១៨ ព្រះសីហនុ | 2.2 | 0.1 | 0.5 | 0.4 | 0.8 | 0.2 | 0.1 | 0.1 |
| ១៩ ស្ទឹងត្រែង | 1.0 | 0.1 | 0.2 | 0.1 | 0.4 | 0.1 | 0.1 | 0.0 |
| ២០ ស្វាយរៀង | 3.2 | 0.1 | 0.5 | 0.4 | 1.3 | 0.4 | 0.3 | 0.2 |
| ២១ តាកែវ | 6.0 | 0.2 | 0.8 | 0.6 | 2.2 | 0.9 | 0.7 | 0.5 |
| ២២ ឧត្តរមានជ័យ | 1.3 | 0.1 | 0.3 | 0.2 | 0.5 | 0.2 | 0.1 | 0.0 |
| ២៣ កែប | 0.4 | 0.0 | 0.1 | 0.0 | 0.2 | 0.1 | 0.0 | 0.0 |
| ២៤ ប៉ៃលិន | 0.7 | 0.0 | 0.1 | 0.1 | 0.3 | 0.1 | 0.0 | 0.0 |
| ២៥ ត្បូងឃ្មុំ | 4.1 | 0.1 | 0.6 | 0.5 | 1.6 | 0.7 | 0.5 | 0.2 |

1) រាប់បញ្ចូលអង្គការសេដ្ឋកិច្ចដែលមិនដឹង "ឆ្នាំចាប់ផ្តើមធ្វើអាជីវកម្ម"។

ផ្នែកទី៤

តារាងទិន្នន័យអំពីអ្នកចូលរួមការងារ

នៅក្នុងអង្គភាពសេដ្ឋកិច្ច

សម្គាល់៖ រាល់ទិន្នន័យ ត្រូវបានបង្ហាញនៅក្នុងតារាងទិន្នន័យអំពីអ្នកចូលរួមការងារ គឺត្រូវបានបង្ហាញជា “លេខទ្បតាំង” ដើម្បីរក្សាភាពងាយស្រួលនៃទិន្នន័យព័ត៌មានពីកម្មវិធីវិភាគស្ថិតិ សម្រាប់របាយការណ៍លទ្ធផលជាភាសាខ្មែរ និង អង់គ្លេស។

តារាង ១១.១.១. ចំនួនអ្នកចូលរួមការងារ បែងចែកតាមទំហំនៃអ្នកចូលរួមការងារ និងភេទនៃអ្នកចូលរួមការងារ
ឆ្នាំ២០២២

| ចំនួន អ្នកចូលរួមការងារ | ភេទនៃអ្នកចូលរួមការងារ | | | | | |
|---------------------------|-------------------------|-----------|-----------|------------|-------|------|
| | ទាំងពីរភេទ | ប្រុស | ស្រី | ទាំងពីរភេទ | ប្រុស | ស្រី |
| | (ចំនួនអ្នកចូលរួមការងារ) | | | ភាគរយ (%) | | |
| សរុប | 2,980,569 | 1,139,207 | 1,841,362 | 100.0 | 38.2 | 61.8 |
| ១ នាក់ | 367,221 | 75,430 | 291,791 | 12.3 | 2.5 | 9.8 |
| ២ | 507,714 | 209,243 | 298,471 | 17.0 | 7.0 | 10.0 |
| ៣ | 161,040 | 73,032 | 88,008 | 5.4 | 2.5 | 3.0 |
| ៤ | 100,752 | 52,363 | 48,389 | 3.4 | 1.8 | 1.6 |
| ៥ | 65,320 | 35,913 | 29,407 | 2.2 | 1.2 | 1.0 |
| ៦ | 48,474 | 27,230 | 21,244 | 1.6 | 0.9 | 0.7 |
| ៧ | 35,777 | 20,020 | 15,757 | 1.2 | 0.7 | 0.5 |
| ៨ | 31,264 | 16,958 | 14,306 | 1.0 | 0.6 | 0.5 |
| ៩ | 24,678 | 13,579 | 11,099 | 0.8 | 0.5 | 0.4 |
| ១០-១៩ | 160,876 | 87,405 | 73,471 | 5.4 | 2.9 | 2.5 |
| ២០-៤៩ | 135,153 | 76,805 | 58,348 | 4.5 | 2.6 | 2.0 |
| ៥០-៩៩ | 126,188 | 51,783 | 74,405 | 4.2 | 1.7 | 2.5 |
| ១០០-៤៩៩ | 313,067 | 128,334 | 184,733 | 10.5 | 4.3 | 6.2 |
| ៥០០-៩៩៩ | 239,619 | 98,243 | 141,376 | 8.0 | 3.3 | 4.7 |
| ១០០០ និងច្រើន ជាង | 663,426 | 172,869 | 490,557 | 22.3 | 5.8 | 16.5 |
| ៥ និងច្រើនជាង | 1,843,842 | 729,139 | 1,114,703 | 61.9 | 24.5 | 37.4 |
| ១០ និងច្រើនជាង | 1,638,329 | 615,439 | 1,022,890 | 55.0 | 20.6 | 34.3 |
| ២០ និងច្រើនជាង | 1,477,453 | 528,034 | 949,419 | 49.6 | 17.7 | 31.9 |
| ៥០ និងច្រើនជាង | 1,342,300 | 451,229 | 891,071 | 45.0 | 15.1 | 29.9 |
| ១០០ និងច្រើនជាង | 1,216,112 | 399,446 | 816,666 | 40.8 | 13.4 | 27.4 |
| ៥០០ និងច្រើនជាង | 903,045 | 271,112 | 631,933 | 30.3 | 9.1 | 21.2 |
| ១-១០ នាក់ | 1,368,300 | 537,979 | 830,321 | 45.9 | 18.0 | 27.9 |
| ១១-៥០ | 269,969 | 149,999 | 119,970 | 9.1 | 5.0 | 4.0 |
| ៥១-១០០ | 126,188 | 51,783 | 74,405 | 4.2 | 1.7 | 2.5 |
| ១០១ និងច្រើនជាង | 1,216,112 | 399,446 | 816,666 | 40.8 | 13.4 | 27.4 |

តារាង ១១.១.២. ចំនួនអ្នកចូលរួមការងារ បែងចែកតាមទំហំនៃអ្នកចូលរួមការងារ និងភេទនៃអ្នកតំណាង ឆ្នាំ២០២២

| ទំហំនៃ អ្នកចូលរួមការងារ | ភេទនៃអ្នកតំណាង | | | | | |
|----------------------------|-------------------------|-----------|-----------|------------|-------|------|
| | ទាំងពីរភេទ | ប្រុស | ស្រី | ទាំងពីរភេទ | ប្រុស | ស្រី |
| | (ចំនួនអ្នកចូលរួមការងារ) | | | ភាគរយ (%) | | |
| សរុប | 2,980,569 | 1,617,748 | 1,362,821 | 100.0 | 54.3 | 45.7 |
| ១ នាក់ | 367,221 | 83,721 | 283,500 | 12.3 | 2.8 | 9.5 |
| ២ | 507,714 | 166,928 | 340,786 | 17.0 | 5.6 | 11.4 |
| ៣ | 161,040 | 62,949 | 98,091 | 5.4 | 2.1 | 3.3 |
| ៤ | 100,752 | 46,588 | 54,164 | 3.4 | 1.6 | 1.8 |
| ៥ | 65,320 | 33,655 | 31,665 | 2.2 | 1.1 | 1.1 |
| ៦ | 48,474 | 26,520 | 21,954 | 1.6 | 0.9 | 0.7 |
| ៧ | 35,777 | 21,273 | 14,504 | 1.2 | 0.7 | 0.5 |
| ៨ | 31,264 | 19,240 | 12,024 | 1.0 | 0.6 | 0.4 |
| ៩ | 24,678 | 16,263 | 8,415 | 0.8 | 0.5 | 0.3 |
| ១០-១៩ | 160,876 | 108,658 | 52,218 | 5.4 | 3.6 | 1.8 |
| ២០-៤៩ | 135,153 | 93,157 | 41,996 | 4.5 | 3.1 | 1.4 |
| ៥០-៩៩ | 126,188 | 91,783 | 34,405 | 4.2 | 3.1 | 1.2 |
| ១០០-៤៩៩ | 313,067 | 221,706 | 91,361 | 10.5 | 7.4 | 3.1 |
| ៥០០-៩៩៩ | 239,619 | 174,644 | 64,975 | 8.0 | 5.9 | 2.2 |
| ១០០០ និងច្រើន ជាង | 663,426 | 450,663 | 212,763 | 22.3 | 15.1 | 7.1 |
| ៥ និងច្រើនជាង | 1,843,842 | 1,257,562 | 586,280 | 61.9 | 42.2 | 19.7 |
| ១០ និងច្រើនជាង | 1,638,329 | 1,140,611 | 497,718 | 55.0 | 38.3 | 16.7 |
| ២០ និងច្រើនជាង | 1,477,453 | 1,031,953 | 445,500 | 49.6 | 34.6 | 14.9 |
| ៥០ និងច្រើនជាង | 1,342,300 | 938,796 | 403,504 | 45.0 | 31.5 | 13.5 |
| ១០០ និងច្រើនជាង | 1,216,112 | 847,013 | 369,099 | 40.8 | 28.4 | 12.4 |
| ៥០០ និងច្រើនជាង | 903,045 | 625,307 | 277,738 | 30.3 | 21.0 | 9.3 |
| ១-១០ នាក់ | 1,368,300 | 494,137 | 874,163 | 45.9 | 16.6 | 29.3 |
| ១១-៥០ | 269,969 | 184,815 | 85,154 | 9.1 | 6.2 | 2.9 |
| ៥១-១០០ | 126,188 | 91,783 | 34,405 | 4.2 | 3.1 | 1.2 |
| ១០១ និងច្រើនជាង | 1,216,112 | 847,013 | 369,099 | 40.8 | 28.4 | 12.4 |

តារាង ១១.២.១. ចំនួនអ្នកចូលរួមការងារ បែងចែកតាមទំហំនៃអ្នកចូលរួមការងារ និងសញ្ជាតិនៃម្ចាស់អង្គការសេដ្ឋកិច្ច
ឆ្នាំ២០២២

| ទំហំនៃអ្នកចូលរួម ការងារ | ម្ចាស់ជាជនជាតិកម្ពុជា ឬបរទេស | | | | | |
|----------------------------|------------------------------|-----------|---------|-----------|---------|-------|
| | សរុប | កម្ពុជា | បរទេស | សរុប | កម្ពុជា | បរទេស |
| | (ចំនួនអ្នកចូលរួមការងារ) | | | ភាគរយ (%) | | |
| សរុប | 2,980,569 | 2,019,244 | 961,325 | 100.0 | 67.7 | 32.3 |
| ១ នាក់ | 367,221 | 366,475 | 746 | 12.3 | 12.3 | 0.0 |
| ២ | 507,714 | 505,756 | 1,958 | 17.0 | 17.0 | 0.1 |
| ៣ | 161,040 | 159,510 | 1,530 | 5.4 | 5.4 | 0.1 |
| ៤ | 100,752 | 99,100 | 1,652 | 3.4 | 3.3 | 0.1 |
| ៥ | 65,320 | 63,545 | 1,775 | 2.2 | 2.1 | 0.1 |
| ៦ | 48,474 | 46,830 | 1,644 | 1.6 | 1.6 | 0.1 |
| ៧ | 35,777 | 34,216 | 1,561 | 1.2 | 1.1 | 0.1 |
| ៨ | 31,264 | 29,928 | 1,336 | 1.0 | 1.0 | 0.0 |
| ៩ | 24,678 | 23,454 | 1,224 | 0.8 | 0.8 | 0.0 |
| ១០-១៩ | 160,876 | 149,933 | 10,943 | 5.4 | 5.0 | 0.4 |
| ២០-៤៩ | 135,153 | 116,430 | 18,723 | 4.5 | 3.9 | 0.6 |
| ៥០-៩៩ | 126,188 | 100,401 | 25,787 | 4.2 | 3.4 | 0.9 |
| ១០០-៤៩៩ | 313,067 | 163,024 | 150,043 | 10.5 | 5.5 | 5.0 |
| ៥០០-៩៩៩ | 239,619 | 52,259 | 187,360 | 8.0 | 1.8 | 6.3 |
| ១០០០ និងច្រើន ជាង | 663,426 | 108,383 | 555,043 | 22.3 | 3.6 | 18.6 |
| ៥ និងច្រើនជាង | 1,843,842 | 888,403 | 955,439 | 61.9 | 29.8 | 32.1 |
| ១០ និងច្រើនជាង | 1,638,329 | 690,430 | 947,899 | 55.0 | 23.2 | 31.8 |
| ២០ និងច្រើនជាង | 1,477,453 | 540,497 | 936,956 | 49.6 | 18.1 | 31.4 |
| ៥០ និងច្រើនជាង | 1,342,300 | 424,067 | 918,233 | 45.0 | 14.2 | 30.8 |
| ១០០ និងច្រើនជាង | 1,216,112 | 323,666 | 892,446 | 40.8 | 10.9 | 29.9 |
| ៥០០ និងច្រើនជាង | 903,045 | 160,642 | 742,403 | 30.3 | 5.4 | 24.9 |
| ១-១០ នាក់ | 1,368,300 | 1,353,424 | 14,876 | 45.9 | 45.4 | 0.5 |
| ១១-៥០ | 269,969 | 241,753 | 28,216 | 9.1 | 8.1 | 0.9 |
| ៥១-១០០ | 126,188 | 100,401 | 25,787 | 4.2 | 3.4 | 0.9 |
| ១០១ និងច្រើនជាង | 1,216,112 | 323,666 | 892,446 | 40.8 | 10.9 | 29.9 |

តារាង១១.២.២. ចំនួនអង្គភាពសេដ្ឋកិច្ច បែងចែកតាមទំហំនៃអ្នកចូលរួមការងារ និងសញ្ញាតិម្ចាស់អង្គភាពសេដ្ឋកិច្ច ឆ្នាំ២០២២
(១/២)

| ទំហំនៃអ្នកចូលរួមការងារ | សញ្ញាតិម្ចាស់អង្គភាពសេដ្ឋកិច្ច | | | | | | | |
|------------------------|--------------------------------|-----------|---------|---------------|--------|--------------------|------------------|-----------------|
| | សរុប | កម្ពុជា | ចិន | កូរ៉េខាងត្បូង | វៀតណាម | ប្រទេសអាស៊ានដទៃទៀត | អាមេរិកនិងអឺរ៉ុប | សញ្ញាតិផ្សេងទៀត |
| | (ចំនួនអ្នកចូលរួមការងារ) | | | | | | | |
| សរុប | 2,980,569 | 2,019,244 | 493,125 | 46,450 | 9,904 | 342,921 | 40,387 | 28,538 |
| ១ នាក់ | 367,221 | 366,475 | 88 | 15 | 571 | 14 | 12 | 46 |
| ២ | 507,714 | 505,756 | 616 | 54 | 1,066 | 96 | 32 | 94 |
| ៣ | 161,040 | 159,510 | 756 | 57 | 435 | 144 | 21 | 117 |
| ៤ | 100,752 | 99,100 | 772 | 76 | 408 | 208 | 40 | 148 |
| ៥ | 65,320 | 63,545 | 885 | 95 | 285 | 240 | 45 | 225 |
| ៦ | 48,474 | 46,830 | 756 | 90 | 216 | 312 | 54 | 216 |
| ៧ | 35,777 | 34,216 | 784 | 98 | 182 | 287 | 28 | 182 |
| ៨ | 31,264 | 29,928 | 536 | 64 | 168 | 312 | 96 | 160 |
| ៩ | 24,678 | 23,454 | 513 | 117 | 117 | 306 | 63 | 108 |
| ១០-១៩ | 160,876 | 149,933 | 3,667 | 1,236 | 562 | 3,537 | 643 | 1,298 |
| ២០-៤៩ | 135,153 | 116,430 | 5,624 | 2,764 | 426 | 6,127 | 1,247 | 2,535 |
| ៥០-៩៩ | 126,188 | 100,401 | 10,479 | 3,763 | 749 | 5,329 | 2,225 | 3,242 |
| ១០០-៤៩៩ | 313,067 | 163,024 | 94,963 | 6,446 | 1,281 | 30,818 | 6,970 | 9,565 |
| ៥០០-៩៩៩ | 239,619 | 52,259 | 119,429 | 12,711 | 1,662 | 42,628 | 6,096 | 4,834 |
| ១០០០ និងច្រើនជាង | 663,426 | 108,383 | 253,257 | 18,864 | 1,776 | 252,563 | 22,815 | 5,768 |
| ៥ និងច្រើនជាង | 1,843,842 | 888,403 | 490,893 | 46,248 | 7,424 | 342,459 | 40,282 | 28,133 |
| ១០ និងច្រើនជាង | 1,638,329 | 690,430 | 487,419 | 45,784 | 6,456 | 341,002 | 39,996 | 27,242 |
| ២០ និងច្រើនជាង | 1,477,453 | 540,497 | 483,752 | 44,548 | 5,894 | 337,465 | 39,353 | 25,944 |
| ៥០ និងច្រើនជាង | 1,342,300 | 424,067 | 478,128 | 41,784 | 5,468 | 331,338 | 38,106 | 23,409 |
| ១០០ និងច្រើនជាង | 1,216,112 | 323,666 | 467,649 | 38,021 | 4,719 | 326,009 | 35,881 | 20,167 |
| ៥០០ និងច្រើនជាង | 903,045 | 160,642 | 372,686 | 31,575 | 3,438 | 295,191 | 28,911 | 10,602 |
| ១-១០ នាក់ | 1,368,300 | 1,353,424 | 6,176 | 806 | 3,598 | 2,319 | 461 | 1,516 |
| ១១-៥០ | 269,969 | 241,753 | 8,821 | 3,860 | 838 | 9,264 | 1,820 | 3,613 |
| ៥១-១០០ | 126,188 | 100,401 | 10,479 | 3,763 | 749 | 5,329 | 2,225 | 3,242 |
| ១០១ និងច្រើនជាង | 1,216,112 | 323,666 | 467,649 | 38,021 | 4,719 | 326,009 | 35,881 | 20,167 |

តារាង១១.២.២. បំណែងចែកភាគរយ(%)នៃអង្គការសេដ្ឋកិច្ច បែងចែកតាមទំហំនៃអ្នកចូលរួមការងារ និងសញ្ញាតិម្ចាស់អង្គការសេដ្ឋកិច្ច ឆ្នាំ២០២២ (២/២)

| ទំហំនៃអ្នកចូលរួមការងារ | សញ្ញាតិម្ចាស់អង្គការសេដ្ឋកិច្ច | | | | | | | |
|------------------------|--------------------------------|---------|------|---------------|--------|------------------------|----------------------|---------------------|
| | សរុប | កម្ពុជា | ចិន | កូរ៉េខាងត្បូង | វៀតណាម | ប្រទេសអាស៊ាន ដទៃទៀត | អាមេរិក និងអឺរ៉ុប | សញ្ញាតិ ផ្សេងទៀត |
| | (ចំនួនអ្នកចូលរួមការងារ) | | | | | | | |
| សរុប | 100.0 | 67.7 | 16.5 | 1.6 | 0.3 | 11.5 | 1.4 | 1.0 |
| ១ នាក់ | 12.3 | 12.3 | 0.0 | 0.0 | 0.0 | 0.0 | 0.0 | 0.0 |
| ២ | 17.0 | 17.0 | 0.0 | 0.0 | 0.0 | 0.0 | 0.0 | 0.0 |
| ៣ | 5.4 | 5.4 | 0.0 | 0.0 | 0.0 | 0.0 | 0.0 | 0.0 |
| ៤ | 3.4 | 3.3 | 0.0 | 0.0 | 0.0 | 0.0 | 0.0 | 0.0 |
| ៥ | 2.2 | 2.1 | 0.0 | 0.0 | 0.0 | 0.0 | 0.0 | 0.0 |
| ៦ | 1.6 | 1.6 | 0.0 | 0.0 | 0.0 | 0.0 | 0.0 | 0.0 |
| ៧ | 1.2 | 1.1 | 0.0 | 0.0 | 0.0 | 0.0 | 0.0 | 0.0 |
| ៨ | 1.0 | 1.0 | 0.0 | 0.0 | 0.0 | 0.0 | 0.0 | 0.0 |
| ៩ | 0.8 | 0.8 | 0.0 | 0.0 | 0.0 | 0.0 | 0.0 | 0.0 |
| ១០-១៩ | 5.4 | 5.0 | 0.1 | 0.0 | 0.0 | 0.1 | 0.0 | 0.0 |
| ២០-៤៩ | 4.5 | 3.9 | 0.2 | 0.1 | 0.0 | 0.2 | 0.0 | 0.1 |
| ៥០-៩៩ | 4.2 | 3.4 | 0.4 | 0.1 | 0.0 | 0.2 | 0.1 | 0.1 |
| ១០០-៤៩៩ | 10.5 | 5.5 | 3.2 | 0.2 | 0.0 | 1.0 | 0.2 | 0.3 |
| ៥០០-៩៩៩ | 8.0 | 1.8 | 4.0 | 0.4 | 0.1 | 1.4 | 0.2 | 0.2 |
| ១០០០ និងច្រើនជាង | 22.3 | 3.6 | 8.5 | 0.6 | 0.1 | 8.5 | 0.8 | 0.2 |
| ៥ និងច្រើនជាង | 61.9 | 29.8 | 16.5 | 1.6 | 0.2 | 11.5 | 1.4 | 0.9 |
| ១០ និងច្រើនជាង | 55.0 | 23.2 | 16.4 | 1.5 | 0.2 | 11.4 | 1.3 | 0.9 |
| ២០ និងច្រើនជាង | 49.6 | 18.1 | 16.2 | 1.5 | 0.2 | 11.3 | 1.3 | 0.9 |
| ៥០ និងច្រើនជាង | 45.0 | 14.2 | 16.0 | 1.4 | 0.2 | 11.1 | 1.3 | 0.8 |
| ១០០ និងច្រើនជាង | 40.8 | 10.9 | 15.7 | 1.3 | 0.2 | 10.9 | 1.2 | 0.7 |
| ៥០០ និងច្រើនជាង | 30.3 | 5.4 | 12.5 | 1.1 | 0.1 | 9.9 | 1.0 | 0.4 |
| ១-១០ នាក់ | 45.9 | 45.4 | 0.2 | 0.0 | 0.1 | 0.1 | 0.0 | 0.1 |
| ១១-៥០ | 9.1 | 8.1 | 0.3 | 0.1 | 0.0 | 0.3 | 0.1 | 0.1 |
| ៥១-១០០ | 4.2 | 3.4 | 0.4 | 0.1 | 0.0 | 0.2 | 0.1 | 0.1 |
| ១០១ និងច្រើនជាង | 40.8 | 10.9 | 15.7 | 1.3 | 0.2 | 10.9 | 1.2 | 0.7 |

តារាង១១.៣. ចំនួនអ្នកចូលរួមការងារ បែងចែកតាមទំហំនៃអ្នកចូលរួមការងារ និងបានចុះបញ្ជី ឬមិនបានចុះបញ្ជី
ឆ្នាំ២០២២

| ទំហំនៃ អ្នកចូលរួមការងារ | បានចុះបញ្ជី ឬមិនបានចុះបញ្ជី | | | | | |
|----------------------------|-----------------------------|-------------|--------------------|-----------|-------------|--------------------|
| | សរុប | បានចុះបញ្ជី | មិនបានចុះ បញ្ជី | សរុប | បានចុះបញ្ជី | មិនបានចុះ បញ្ជី |
| | (ទំហំនៃអ្នកចូលរួមការងារ) | | | ភាគរយ (%) | | |
| សរុប | 2,980,569 | 1,717,051 | 1,263,518 | 100.0 | 57.6 | 42.4 |
| ១ នាក់ | 367,221 | 16,492 | 350,729 | 12.3 | 0.6 | 11.8 |
| ២ | 507,714 | 27,930 | 479,784 | 17.0 | 0.9 | 16.1 |
| ៣ | 161,040 | 20,001 | 141,039 | 5.4 | 0.7 | 4.7 |
| ៤ | 100,752 | 20,168 | 80,584 | 3.4 | 0.7 | 2.7 |
| ៥ | 65,320 | 35,970 | 29,350 | 2.2 | 1.2 | 1.0 |
| ៦ | 48,474 | 28,896 | 19,578 | 1.6 | 1.0 | 0.7 |
| ៧ | 35,777 | 22,337 | 13,440 | 1.2 | 0.7 | 0.5 |
| ៨ | 31,264 | 17,960 | 13,304 | 1.0 | 0.6 | 0.4 |
| ៩ | 24,678 | 15,750 | 8,928 | 0.8 | 0.5 | 0.3 |
| ១០-១៩ | 160,876 | 111,725 | 49,151 | 5.4 | 3.7 | 1.6 |
| ២០-៤៩ | 135,153 | 107,252 | 27,901 | 4.5 | 3.6 | 0.9 |
| ៥០-៩៩ | 126,188 | 108,732 | 17,456 | 4.2 | 3.6 | 0.6 |
| ១០០-៤៩៩ | 313,067 | 291,271 | 21,796 | 10.5 | 9.8 | 0.7 |
| ៥០០-៩៩៩ | 239,619 | 233,353 | 6,266 | 8.0 | 7.8 | 0.2 |
| ១០០០ និងច្រើនជាង | 663,426 | 659,214 | 4,212 | 22.3 | 22.1 | 0.1 |
| ៥ និងច្រើនជាង | 1,843,842 | 1,632,460 | 211,382 | 61.9 | 54.8 | 7.1 |
| ១០ និងច្រើនជាង | 1,638,329 | 1,511,547 | 126,782 | 55.0 | 50.7 | 4.3 |
| ២០ និងច្រើនជាង | 1,477,453 | 1,399,822 | 77,631 | 49.6 | 47.0 | 2.6 |
| ៥០ និងច្រើនជាង | 1,342,300 | 1,292,570 | 49,730 | 45.0 | 43.4 | 1.7 |
| ១០០ និងច្រើនជាង | 1,216,112 | 1,183,838 | 32,274 | 40.8 | 39.7 | 1.1 |
| ៥០០ និងច្រើនជាង | 903,045 | 892,567 | 10,478 | 30.3 | 29.9 | 0.4 |
| ១-១០ នាក់ | 1,368,300 | 222,524 | 1,145,776 | 45.9 | 7.5 | 38.4 |
| ១១-៥០ | 269,969 | 201,957 | 68,012 | 9.1 | 6.8 | 2.3 |
| ៥១-១០០ | 126,188 | 108,732 | 17,456 | 4.2 | 3.6 | 0.6 |
| ១០១ និងច្រើនជាង | 1,216,112 | 1,183,838 | 32,274 | 40.8 | 39.7 | 1.1 |

តារាង១១.៤.១ ទំហំនៃអ្នកចូលរួមការងារ បែងចែកតាមទំហំនៃអ្នកចូលរួមការងារ និងភាពជាម្ចាស់កម្មសិទ្ធិ ឆ្នាំ២០២២
(១/៦)

| ទំហំនៃនៃ អ្នកចូលរួមការងារ | ភាពជាម្ចាស់កម្មសិទ្ធិ | | | | | |
|------------------------------|----------------------------|---|--|-------------------------------|--|--|
| | សរុប | សហគ្រាសឯក បុគ្គល/រូបវន្តបុគ្គល មិនបានចុះបញ្ជី | សហគ្រាសឯក បុគ្គល/រូបវន្តបុគ្គល បានចុះបញ្ជី | ក្រុមហ៊ុនសហ កម្មសិទ្ធិទូទៅ | ក្រុមហ៊ុនសហ កម្មសិទ្ធិមាន កម្រិត | សហគ្រាស ឯកបុគ្គល ទទួលខុសត្រូវ មានកម្រិត |
| | (ទំហំនៃអ្នកចូលរួមការងារ) | | | | | |
| សរុប | 2,980,569 | 1,312,910 | 1,501,865 | 2,202 | 347 | 1,003 |
| ១ នាក់ | 367,221 | 351,108 | 8,897 | 17 | 11 | 17 |
| ២ | 507,714 | 480,364 | 22,572 | 46 | 38 | 30 |
| ៣ | 161,040 | 141,285 | 17,121 | 18 | 15 | 15 |
| ៤ | 100,752 | 80,748 | 16,848 | 12 | - | 20 |
| ៥ | 65,320 | 47,065 | 14,610 | 20 | 5 | 20 |
| ៦ | 48,474 | 29,952 | 13,908 | 24 | 12 | 12 |
| ៧ | 35,777 | 19,327 | 11,571 | 14 | 7 | 35 |
| ៨ | 31,264 | 14,720 | 10,584 | 32 | - | 8 |
| ៩ | 24,678 | 9,909 | 8,658 | - | 36 | 36 |
| ១០-១៩ | 160,876 | 53,537 | 70,801 | 99 | 106 | 143 |
| ២០-៤៩ | 135,153 | 29,845 | 83,754 | 74 | 38 | 156 |
| ៥០-៩៩ | 126,188 | 18,729 | 85,658 | 65 | 79 | 155 |
| ១០០-៤៩៩ | 313,067 | 24,765 | 253,181 | 1,022 | - | 356 |
| ៥០០-៩៩៩ | 239,619 | 6,266 | 230,594 | 759 | - | - |
| ១០០០ និងច្រើនជាង | 663,426 | 5,290 | 653,108 | - | - | - |
| ៥ និងច្រើនជាង | 1,843,842 | 259,405 | 1,436,427 | 2,109 | 283 | 921 |
| ១០ និងច្រើនជាង | 1,638,329 | 138,432 | 1,377,096 | 2,019 | 223 | 810 |
| ២០ និងច្រើនជាង | 1,477,453 | 84,895 | 1,306,295 | 1,920 | 117 | 667 |
| ៥០ និងច្រើនជាង | 1,342,300 | 55,050 | 1,222,541 | 1,846 | 79 | 511 |
| ១០០ និងច្រើនជាង | 1,216,112 | 36,321 | 1,136,883 | 1,781 | - | 356 |
| ៥០០ និងច្រើនជាង | 903,045 | 11,556 | 883,702 | 759 | - | - |
| ១-១០ នាក់ | 1,368,300 | 1,184,508 | 134,849 | 213 | 144 | 223 |
| ១១-៥០ | 269,969 | 73,352 | 144,475 | 143 | 124 | 269 |
| ៥១-១០០ | 126,188 | 18,729 | 85,658 | 65 | 79 | 155 |
| ១០១ និងច្រើនជាង | 1,216,112 | 36,321 | 1,136,883 | 1,781 | - | 356 |

តារាង១១.៤.១ ទំហំនៃអ្នកចូលរួមការងារ បែងចែកតាមទំហំនៃអ្នកចូលរួមការងារ និងភាពជាម្ចាស់កម្មសិទ្ធិ ឆ្នាំ២០២២
(២/៦)

| ទំហំនៃ អ្នកចូលរួមការងារ | ភាពជាម្ចាស់កម្មសិទ្ធិ | | | | | |
|----------------------------|--|---|--|--------------------|-------------|-------------------------|
| | ក្រុមហ៊ុនឯក ជនទទួល ខុសត្រូវមាន កម្រិត | ក្រុមហ៊ុនមហា ជនទទួលខុស ត្រូវមានកម្រិត | ផលប្រយោជន៍ក្នុង សម្ព័ន្ធ អាជីវកម្ម | សហគ្រាស សាធារណៈ | សហគ្រាសរដ្ឋ | ក្រុមហ៊ុន ចម្រុះរដ្ឋ |
| | (ទំហំនៃអ្នកចូលរួមការងារ) | | | | | |
| សរុប | 7,393 | 1,484 | 13 | 1,381 | 126,797 | 5,821 |
| ១ នាក់ | 36 | 7 | 4 | 108 | 989 | 1,423 |
| ២ | 40 | 16 | - | 22 | 888 | 2,074 |
| ៣ | 45 | 3 | 9 | 6 | 1,188 | 594 |
| ៤ | 48 | - | - | 16 | 2,124 | 344 |
| ៥ | 45 | 10 | - | 35 | 2,715 | 195 |
| ៦ | 60 | 12 | - | 18 | 3,882 | 108 |
| ៧ | 56 | 14 | - | 14 | 4,214 | 98 |
| ៨ | 48 | 16 | - | 8 | 5,480 | 48 |
| ៩ | 9 | 18 | - | 54 | 5,490 | 72 |
| ១០-១៩ | 312 | 199 | - | 254 | 32,583 | 228 |
| ២០-៤៩ | 508 | 442 | - | 303 | 17,687 | 90 |
| ៥០-៩៩ | 461 | 153 | - | 98 | 18,488 | 161 |
| ១០០-៤៩៩ | 2,077 | 594 | - | 445 | 27,689 | 386 |
| ៥០០-៩៩៩ | 896 | - | - | - | 1,104 | - |
| ១០០០ និងច្រើនជាង | 2,752 | - | - | - | 2,276 | - |
| ៥ និងច្រើនជាង | 7,224 | 1,458 | - | 1,229 | 121,608 | 1,386 |
| ១០ និងច្រើនជាង | 7,006 | 1,388 | - | 1,100 | 99,827 | 865 |
| ២០ និងច្រើនជាង | 6,694 | 1,189 | - | 846 | 67,244 | 637 |
| ៥០ និងច្រើនជាង | 6,186 | 747 | - | 543 | 49,557 | 547 |
| ១០០ និងច្រើនជាង | 5,725 | 594 | - | 445 | 31,069 | 386 |
| ៥០០ និងច្រើនជាង | 3,648 | - | - | - | 3,380 | - |
| ១-១០ នាក់ | 437 | 106 | 13 | 321 | 32,290 | 4,996 |
| ១១-៥០ | 770 | 631 | - | 517 | 44,950 | 278 |
| ៥១-១០០ | 461 | 153 | - | 98 | 18,488 | 161 |
| ១០១ និងច្រើនជាង | 5,725 | 594 | - | 445 | 31,069 | 386 |

តារាង១១.៤.១ ទំហំនៃអ្នកចូលរួមការងារ បែងចែកតាមទំហំនៃអ្នកចូលរួមការងារ និងភាពជាម្ចាស់កម្មសិទ្ធិ ឆ្នាំ២០២២
(៣/៦)

| ទំហំនៃ អ្នកចូលរួមការងារ | ភាពជាម្ចាស់កម្មសិទ្ធិ | | | | | |
|----------------------------|--|----------------------------|----------------------------------|--------|-----------------------------|-----------------------|
| | បុត្រសម្ព័ន្ធក្រុម ហ៊ុនពាណិជ្ជកម្ម បរទេស | សាខាក្រុម ហ៊ុន បរទេស | ការិយាល័យ តំណាង ¹⁾ | សហករណ៍ | អង្គការមិនមែន រដ្ឋាភិបាល | សហ គ្រាស ដទៃទៀត |
| | (អ្នកចូលរួមការងារ) | | | | | |
| សរុប | 1,086 | 1,192 | 2,160 | 90 | 13,869 | 956 |
| ១ នាក់ | 239 | 117 | 541 | 16 | 3,672 | 19 |
| ២ | 318 | 142 | 832 | - | 310 | 22 |
| ៣ | 96 | 27 | 216 | 3 | 384 | 15 |
| ៤ | 40 | 44 | 136 | - | 364 | 8 |
| ៥ | 65 | 15 | 65 | - | 430 | 25 |
| ៦ | 30 | 6 | 78 | - | 348 | 24 |
| ៧ | 7 | 14 | 28 | - | 371 | 7 |
| ៨ | 8 | 16 | 24 | - | 264 | 8 |
| ៩ | - | - | 18 | - | 369 | 9 |
| ១០-១៩ | 67 | 38 | 101 | 12 | 2,341 | 55 |
| ២០-៤៩ | 57 | 107 | 57 | 59 | 1,899 | 77 |
| ៥០-៩៩ | 159 | 68 | 64 | - | 1,767 | 83 |
| ១០០-៤៩៩ | - | 598 | - | - | 1,350 | 604 |
| ៥០០-៩៩៩ | - | - | - | - | - | - |
| ១០០០ និងច្រើនជាង | - | - | - | - | - | - |
| ៥ និងច្រើនជាង | 393 | 862 | 435 | 71 | 9,139 | 892 |
| ១០ និងច្រើនជាង | 283 | 811 | 222 | 71 | 7,357 | 819 |
| ២០ និងច្រើនជាង | 216 | 773 | 121 | 59 | 5,016 | 764 |
| ៥០ និងច្រើនជាង | 159 | 666 | 64 | - | 3,117 | 687 |
| ១០០ និងច្រើនជាង | - | 598 | - | - | 1,350 | 604 |
| ៥០០ និងច្រើនជាង | - | - | - | - | - | - |
| ១-១០ នាក់ | 813 | 391 | 1,948 | 19 | 6,892 | 137 |
| ១១-៥០ | 114 | 135 | 148 | 71 | 3,860 | 132 |
| ៥១-១០០ | 159 | 68 | 64 | - | 1,767 | 83 |
| ១០១ និងច្រើនជាង | - | 598 | - | - | 1,350 | 604 |

1) ការិយាល័យតំណាងនៃក្រុមហ៊ុនពាណិជ្ជកម្មបរទេស

តារាង១១.៤.១ បំណែងចែកភាគរយ(%)នៃអ្នកចូលរួមការងារ បែងចែកតាមទំហំនៃអ្នកចូលរួមការងារ និងភាពជាម្ចាស់ កម្មសិទ្ធិ ឆ្នាំ២០២២ (៤/៦)

| ទំហំនៃ អ្នកចូលរួមការងារ | ភាពជាម្ចាស់កម្មសិទ្ធិ | | | | | |
|----------------------------|-----------------------|---|--|-------------------------------|--|--|
| | សរុប | សហគ្រាសឯក បុគ្គល/រូបវន្តបុគ្គល មិនបានចុះបញ្ជី | សហគ្រាសឯក បុគ្គល/រូបវន្តបុគ្គល បានចុះបញ្ជី | ក្រុមហ៊ុនសហ កម្មសិទ្ធិទូទៅ | ក្រុមហ៊ុនសហ កម្មសិទ្ធិមាន កម្រិត | សហគ្រាស ឯកបុគ្គល ទទួលខុសត្រូវ មានកម្រិត |
| | ភាគរយ (%) | | | | | |
| សរុប | 100.0 | 44.0 | 50.4 | 0.1 | 0.0 | 0.0 |
| ១ នាក់ | 12.3 | 11.8 | 0.3 | 0.0 | 0.0 | 0.0 |
| ២ | 17.0 | 16.1 | 0.8 | 0.0 | 0.0 | 0.0 |
| ៣ | 5.4 | 4.7 | 0.6 | 0.0 | 0.0 | 0.0 |
| ៤ | 3.4 | 2.7 | 0.6 | 0.0 | - | 0.0 |
| ៥ | 2.2 | 1.6 | 0.5 | 0.0 | 0.0 | 0.0 |
| ៦ | 1.6 | 1.0 | 0.5 | 0.0 | 0.0 | 0.0 |
| ៧ | 1.2 | 0.6 | 0.4 | 0.0 | 0.0 | 0.0 |
| ៨ | 1.0 | 0.5 | 0.4 | 0.0 | - | 0.0 |
| ៩ | 0.8 | 0.3 | 0.3 | - | 0.0 | 0.0 |
| ១០-១៩ | 5.4 | 1.8 | 2.4 | 0.0 | 0.0 | 0.0 |
| ២០-៤៩ | 4.5 | 1.0 | 2.8 | 0.0 | 0.0 | 0.0 |
| ៥០-៩៩ | 4.2 | 0.6 | 2.9 | 0.0 | 0.0 | 0.0 |
| ១០០-៤៩៩ | 10.5 | 0.8 | 8.5 | 0.0 | - | 0.0 |
| ៥០០-៩៩៩ | 8.0 | 0.2 | 7.7 | 0.0 | - | - |
| ១០០០ និងច្រើនជាង | 22.3 | 0.2 | 21.9 | - | - | - |
| ៥ និងច្រើនជាង | 61.9 | 8.7 | 48.2 | 0.1 | 0.0 | 0.0 |
| ១០ និងច្រើនជាង | 55.0 | 4.6 | 46.2 | 0.1 | 0.0 | 0.0 |
| ២០ និងច្រើនជាង | 49.6 | 2.8 | 43.8 | 0.1 | 0.0 | 0.0 |
| ៥០ និងច្រើនជាង | 45.0 | 1.8 | 41.0 | 0.1 | 0.0 | 0.0 |
| ១០០ និងច្រើនជាង | 40.8 | 1.2 | 38.1 | 0.1 | - | 0.0 |
| ៥០០ និងច្រើនជាង | 30.3 | 0.4 | 29.6 | 0.0 | - | - |
| ១-១០ នាក់ | 45.9 | 39.7 | 4.5 | 0.0 | 0.0 | 0.0 |
| ១១-៥០ | 9.1 | 2.5 | 4.8 | 0.0 | 0.0 | 0.0 |
| ៥១-១០០ | 4.2 | 0.6 | 2.9 | 0.0 | 0.0 | 0.0 |
| ១០១ និងច្រើនជាង | 40.8 | 1.2 | 38.1 | 0.1 | - | 0.0 |

តារាង១១.៤.១ បំណែងចែកភាគរយ(%)នៃអ្នកចូលរួមការងារ បែងចែកតាមទំហំនៃអ្នកចូលរួមការងារ និងភាពជាម្ចាស់ កម្មសិទ្ធិ ឆ្នាំ២០២២ (៥/៦)

| ទំហំនៃ អ្នកចូលរួមការងារ | ភាពជាម្ចាស់កម្មសិទ្ធិ | | | | | |
|----------------------------|--|---|-----------------------------|--------------------|-------------|-------------------------|
| | ក្រុមហ៊ុនឯក ជនទទួល ខុសត្រូវមាន កម្រិត | ក្រុមហ៊ុនមហា ជនទទួលខុស ត្រូវមានកម្រិត | ផលប្រយោជន៍ក្នុង សម្ព័ន្ធ | សហគ្រាសសា ធារណៈ | សហគ្រាសរដ្ឋ | ក្រុមហ៊ុនចម្រុះ រដ្ឋ |
| | ភាគរយ (%) | | | | | |
| សរុប | 0.2 | 0.0 | 0.0 | 0.0 | 4.3 | 0.2 |
| ១ នាក់ | 0.0 | 0.0 | 0.0 | 0.0 | 0.0 | 0.0 |
| ២ | 0.0 | 0.0 | - | 0.0 | 0.0 | 0.1 |
| ៣ | 0.0 | 0.0 | 0.0 | 0.0 | 0.0 | 0.0 |
| ៤ | 0.0 | - | - | 0.0 | 0.1 | 0.0 |
| ៥ | 0.0 | 0.0 | - | 0.0 | 0.1 | 0.0 |
| ៦ | 0.0 | 0.0 | - | 0.0 | 0.1 | 0.0 |
| ៧ | 0.0 | 0.0 | - | 0.0 | 0.1 | 0.0 |
| ៨ | 0.0 | 0.0 | - | 0.0 | 0.2 | 0.0 |
| ៩ | 0.0 | 0.0 | - | 0.0 | 0.2 | 0.0 |
| ១០-១៩ | 0.0 | 0.0 | - | 0.0 | 1.1 | 0.0 |
| ២០-៤៩ | 0.0 | 0.0 | - | 0.0 | 0.6 | 0.0 |
| ៥០-៩៩ | 0.0 | 0.0 | - | 0.0 | 0.6 | 0.0 |
| ១០០-៤៩៩ | 0.1 | 0.0 | - | 0.0 | 0.9 | 0.0 |
| ៥០០-៩៩៩ | 0.0 | - | - | - | 0.0 | - |
| ១០០០ និងច្រើនជាង | 0.1 | - | - | - | 0.1 | - |
| ៥ និងច្រើនជាង | 0.2 | 0.0 | - | 0.0 | 4.1 | 0.0 |
| ១០ និងច្រើនជាង | 0.2 | 0.0 | - | 0.0 | 3.3 | 0.0 |
| ២០ និងច្រើនជាង | 0.2 | 0.0 | - | 0.0 | 2.3 | 0.0 |
| ៥០ និងច្រើនជាង | 0.2 | 0.0 | - | 0.0 | 1.7 | 0.0 |
| ១០០ និងច្រើនជាង | 0.2 | 0.0 | - | 0.0 | 1.0 | 0.0 |
| ៥០០ និងច្រើនជាង | 0.1 | - | - | - | 0.1 | - |
| ១-១០ នាក់ | 0.0 | 0.0 | 0.0 | 0.0 | 1.1 | 0.2 |
| ១១-៥០ | 0.0 | 0.0 | - | 0.0 | 1.5 | 0.0 |
| ៥១-១០០ | 0.0 | 0.0 | - | 0.0 | 0.6 | 0.0 |
| ១០១ និងច្រើនជាង | 0.2 | 0.0 | - | 0.0 | 1.0 | 0.0 |

តារាង១១.៤.១ បំណែងចែកភាគរយ(%) នៃអ្នកចូលរួមការងារ បែងចែកតាមទំហំនៃអ្នកចូលរួមការងារ និងភាពជាម្ចាស់កម្មសិទ្ធិ ឆ្នាំ២០២២ (៦/៦)

| ទំហំនៃ អ្នកចូលរួមការងារ | ភាពជាម្ចាស់កម្មសិទ្ធិ | | | | | |
|----------------------------|--|------------------------|-----------------------|--------|---------------------------------------|-------------------|
| | បុត្រសម្ព័ន្ធក្រុម ហ៊ុនពាណិជ្ជកម្ម បរទេស | សាខាក្រុម ហ៊ុនបរទេស | ការិយាល័យ តំណាង 1) | សហករណ៍ | សមាគម/អង្គការ មិនមែន រដ្ឋាភិបាល | សហគ្រាស ដទៃទៀត |
| | ភាគរយ (%) | | | | | |
| សរុប | 0.0 | 0.0 | 0.1 | 0.0 | 0.5 | 0.0 |
| ១ នាក់ | 0.0 | 0.0 | 0.0 | 0.0 | 0.1 | 0.0 |
| ២ | 0.0 | 0.0 | 0.0 | - | 0.0 | 0.0 |
| ៣ | 0.0 | 0.0 | 0.0 | 0.0 | 0.0 | 0.0 |
| ៤ | 0.0 | 0.0 | 0.0 | - | 0.0 | 0.0 |
| ៥ | 0.0 | 0.0 | 0.0 | - | 0.0 | 0.0 |
| ៦ | 0.0 | 0.0 | 0.0 | - | 0.0 | 0.0 |
| ៧ | 0.0 | 0.0 | 0.0 | - | 0.0 | 0.0 |
| ៨ | 0.0 | 0.0 | 0.0 | - | 0.0 | 0.0 |
| ៩ | - | - | 0.0 | - | 0.0 | 0.0 |
| ១០-១៩ | 0.0 | 0.0 | 0.0 | 0.0 | 0.1 | 0.0 |
| ២០-៤៩ | 0.0 | 0.0 | 0.0 | 0.0 | 0.1 | 0.0 |
| ៥០-៩៩ | 0.0 | 0.0 | 0.0 | - | 0.1 | 0.0 |
| ១០០-៤៩៩ | - | 0.0 | - | - | 0.0 | 0.0 |
| ៥០០-៩៩៩ | - | - | - | - | - | - |
| ១០០០ និងច្រើនជាង | - | - | - | - | - | - |
| ៥ និងច្រើនជាង | 0.0 | 0.0 | 0.0 | 0.0 | 0.3 | 0.0 |
| ១០ និងច្រើនជាង | 0.0 | 0.0 | 0.0 | 0.0 | 0.2 | 0.0 |
| ២០ និងច្រើនជាង | 0.0 | 0.0 | 0.0 | 0.0 | 0.2 | 0.0 |
| ៥០ និងច្រើនជាង | 0.0 | 0.0 | 0.0 | - | 0.1 | 0.0 |
| ១០០ និងច្រើនជាង | - | 0.0 | - | - | 0.0 | 0.0 |
| ៥០០ និងច្រើនជាង | - | - | - | - | - | - |
| ១-១០ នាក់ | 0.0 | 0.0 | 0.1 | 0.0 | 0.2 | 0.0 |
| ១១-៥០ | 0.0 | 0.0 | 0.0 | 0.0 | 0.1 | 0.0 |
| ៥១-១០០ | 0.0 | 0.0 | 0.0 | - | 0.1 | 0.0 |
| ១០១ និងច្រើនជាង | - | 0.0 | - | - | 0.0 | 0.0 |

1) ការិយាល័យតំណាងនៃក្រុមហ៊ុនពាណិជ្ជកម្មបរទេស

តារាង ១១.៥. ទំហំនៃអ្នកចូលរួមការងារ បែងចែកតាមទំហំនៃអ្នកចូលរួមការងារ និងជាទីស្នាក់ការកណ្តាល ឬសាខា ឆ្នាំ២០២២

| ទំហំនៃ អ្នកចូលរួមការងារ | ទីស្នាក់ការកណ្តាល ឬសាខា | | | | | | | |
|----------------------------|----------------------------|----------------|-----------------------|---------|-----------|----------------|-----------------------|------|
| | សរុប | អង្គភាព ទោល | ទីស្នាក់ការ កណ្តាល | សាខា | សរុប | អង្គភាព ទោល | ទីស្នាក់ការ កណ្តាល | សាខា |
| | (ទំហំនៃអ្នកចូលរួមការងារ) | | | | ភាគរយ (%) | | | |
| សរុប | 2,980,569 | 2,429,247 | 89,295 | 462,027 | 100.0 | 81.5 | 3.0 | 15.5 |
| ១ នាក់ | 367,221 | 365,527 | - | 1,694 | 12.3 | 12.3 | - | 0.1 |
| ២ | 507,714 | 504,760 | - | 2,954 | 17.0 | 16.9 | - | 0.1 |
| ៣ | 161,040 | 157,587 | - | 3,453 | 5.4 | 5.3 | - | 0.1 |
| ៤ | 100,752 | 97,308 | 72 | 3,372 | 3.4 | 3.3 | 0.0 | 0.1 |
| ៥ | 65,320 | 61,470 | 70 | 3,780 | 2.2 | 2.1 | 0.0 | 0.1 |
| ៦ | 48,474 | 44,706 | 42 | 3,726 | 1.6 | 1.5 | 0.0 | 0.1 |
| ៧ | 35,777 | 32,235 | 56 | 3,486 | 1.2 | 1.1 | 0.0 | 0.1 |
| ៨ | 31,264 | 28,104 | 88 | 3,072 | 1.0 | 0.9 | 0.0 | 0.1 |
| ៩ | 24,678 | 21,780 | 63 | 2,835 | 0.8 | 0.7 | 0.0 | 0.1 |
| ១០-១៩ | 160,876 | 128,486 | 781 | 31,609 | 5.4 | 4.3 | 0.0 | 1.1 |
| ២០-៤៩ | 135,153 | 83,729 | 1,885 | 49,539 | 4.5 | 2.8 | 0.1 | 1.7 |
| ៥០-៩៩ | 126,188 | 77,486 | 2,678 | 46,024 | 4.2 | 2.6 | 0.1 | 1.5 |
| ១០០-៤៩៩ | 313,067 | 203,183 | 16,662 | 93,222 | 10.5 | 6.8 | 0.6 | 3.1 |
| ៥០០-៩៩៩ | 239,619 | 178,743 | 13,816 | 47,060 | 8.0 | 6.0 | 0.5 | 1.6 |
| ១០០០ និងច្រើនជាង | 663,426 | 444,143 | 53,082 | 166,201 | 22.3 | 14.9 | 1.8 | 5.6 |
| ៥ និងច្រើនជាង | 1,843,842 | 1,304,065 | 89,223 | 450,554 | 61.9 | 43.8 | 3.0 | 15.1 |
| ១០ និងច្រើនជាង | 1,638,329 | 1,115,770 | 88,904 | 433,655 | 55.0 | 37.4 | 3.0 | 14.5 |
| ២០ និងច្រើនជាង | 1,477,453 | 987,284 | 88,123 | 402,046 | 49.6 | 33.1 | 3.0 | 13.5 |
| ៥០ និងច្រើនជាង | 1,342,300 | 903,555 | 86,238 | 352,507 | 45.0 | 30.3 | 2.9 | 11.8 |
| ១០០ និងច្រើនជាង | 1,216,112 | 826,069 | 83,560 | 306,483 | 40.8 | 27.7 | 2.8 | 10.3 |
| ៥០០ និងច្រើនជាង | 903,045 | 622,886 | 66,898 | 213,261 | 30.3 | 20.9 | 2.2 | 7.2 |
| ១-១០ នាក់ | 1,368,300 | 1,335,557 | 491 | 32,252 | 45.9 | 44.8 | 0.0 | 1.1 |
| ១១-៥០ | 269,969 | 190,135 | 2,566 | 77,268 | 9.1 | 6.4 | 0.1 | 2.6 |
| ៥១-១០០ | 126,188 | 77,486 | 2,678 | 46,024 | 4.2 | 2.6 | 0.1 | 1.5 |
| ១០១ និងច្រើនជាង | 1,216,112 | 826,069 | 83,560 | 306,483 | 40.8 | 27.7 | 2.8 | 10.3 |

តារាង ១១.៦. ទំហំនៃអ្នកចូលរួមការងារ បែងចែកតាមទំហំនៃអ្នកចូលរួមការងារ និងការកាន់កាប់ទឹកស្អែកអាជីវកម្ម
ឆ្នាំ២០២២

| ទំហំនៃ អ្នកចូលរួមការងារ | ការកាន់កាប់ទឹកស្អែកអាជីវកម្ម | | | | | | | |
|----------------------------|------------------------------|-----------|-----------|----------|-----------|----------|------|----------|
| | សរុប | ជាម្ចាស់ | ជួល | ផ្សេងទៀត | សរុប | ជាម្ចាស់ | ជួល | ផ្សេងទៀត |
| | (ទំហំនៃអ្នកចូលរួមការងារ) | | | | ភាគរយ (%) | | | |
| សរុប | 2,980,569 | 1,436,748 | 1,424,822 | 118,999 | 100.0 | 48.2 | 47.8 | 4.0 |
| ១ នាក់ | 367,221 | 238,785 | 98,194 | 30,242 | 12.3 | 8.0 | 3.3 | 1.0 |
| ២ | 507,714 | 370,438 | 106,810 | 30,466 | 17.0 | 12.4 | 3.6 | 1.0 |
| ៣ | 161,040 | 111,837 | 41,853 | 7,350 | 5.4 | 3.8 | 1.4 | 0.2 |
| ៤ | 100,752 | 66,804 | 30,036 | 3,912 | 3.4 | 2.2 | 1.0 | 0.1 |
| ៥ | 65,320 | 41,035 | 21,935 | 2,350 | 2.2 | 1.4 | 0.7 | 0.1 |
| ៦ | 48,474 | 29,490 | 17,298 | 1,686 | 1.6 | 1.0 | 0.6 | 0.1 |
| ៧ | 35,777 | 21,168 | 13,216 | 1,393 | 1.2 | 0.7 | 0.4 | 0.0 |
| ៨ | 31,264 | 18,520 | 11,472 | 1,272 | 1.0 | 0.6 | 0.4 | 0.0 |
| ៩ | 24,678 | 14,589 | 8,856 | 1,233 | 0.8 | 0.5 | 0.3 | 0.0 |
| ១០-១៩ | 160,876 | 92,777 | 62,078 | 6,021 | 5.4 | 3.1 | 2.1 | 0.2 |
| ២០-៤៩ | 135,153 | 59,098 | 71,135 | 4,920 | 4.5 | 2.0 | 2.4 | 0.2 |
| ៥០-៩៩ | 126,188 | 50,472 | 71,238 | 4,478 | 4.2 | 1.7 | 2.4 | 0.2 |
| ១០០-៤៩៩ | 313,067 | 103,441 | 198,668 | 10,958 | 10.5 | 3.5 | 6.7 | 0.4 |
| ៥០០-៩៩៩ | 239,619 | 53,958 | 183,873 | 1,788 | 8.0 | 1.8 | 6.2 | 0.1 |
| ១០០០ និងច្រើនជាង | 663,426 | 164,336 | 488,160 | 10,930 | 22.3 | 5.5 | 16.4 | 0.4 |
| ៥ និងច្រើនជាង | 1,843,842 | 648,884 | 1,147,929 | 47,029 | 61.9 | 21.8 | 38.5 | 1.6 |
| ១០ និងច្រើនជាង | 1,638,329 | 524,082 | 1,075,152 | 39,095 | 55.0 | 17.6 | 36.1 | 1.3 |
| ២០ និងច្រើនជាង | 1,477,453 | 431,305 | 1,013,074 | 33,074 | 49.6 | 14.5 | 34.0 | 1.1 |
| ៥០ និងច្រើនជាង | 1,342,300 | 372,207 | 941,939 | 28,154 | 45.0 | 12.5 | 31.6 | 0.9 |
| ១០០ និងច្រើនជាង | 1,216,112 | 321,735 | 870,701 | 23,676 | 40.8 | 10.8 | 29.2 | 0.8 |
| ៥០០ និងច្រើនជាង | 903,045 | 218,294 | 672,033 | 12,718 | 30.3 | 7.3 | 22.5 | 0.4 |
| ១-១០ នាក់ | 1,368,300 | 928,366 | 359,070 | 80,864 | 45.9 | 31.1 | 12.0 | 2.7 |
| ១១-៥០ | 269,969 | 136,175 | 123,813 | 9,981 | 9.1 | 4.6 | 4.2 | 0.3 |
| ៥១-១០០ | 126,188 | 50,472 | 71,238 | 4,478 | 4.2 | 1.7 | 2.4 | 0.2 |
| ១០១ និងច្រើនជាង | 1,216,112 | 321,735 | 870,701 | 23,676 | 40.8 | 10.8 | 29.2 | 0.8 |

តារាង ១១.៧.១. ទំហំនៃអ្នកចូលរួមការងារ បែងចែកតាមទំហំនៃអ្នកចូលរួមការងារ និងប្រភេទទីកន្លែងអាជីវកម្ម
ឆ្នាំ២០២២ (១/២)

| ទំហំនៃ អ្នកចូលរួមការងារ | ប្រភេទទីកន្លែងអាជីវកម្ម | | | | | | | |
|----------------------------|----------------------------|----------------------------------|-----------|---------------------|------------------|------------|---|--------|
| | សរុប | អាជីវកម្ម តាម ចិញ្ចឹមផ្លូវ | តាមផ្ទះ | អគារ ពាណិជ្ជកម្ម | ផ្សារ ប្រពៃណី | ផ្សារទំនើប | អគារដាច់ ដោយ ខ្សែក ឬ អគារមួយ តែឯង | ផ្សេងៗ |
| | (ទំហំនៃអ្នកចូលរួមការងារ) | | | | | | | |
| សរុប | 2,980,569 | 116,313 | 1,072,653 | 152,547 | 132,677 | 12,234 | 1,480,543 | 13,602 |
| ១ នាក់ | 367,221 | 48,330 | 228,250 | 15,758 | 64,788 | 658 | 7,663 | 1,774 |
| ២ | 507,714 | 45,380 | 386,186 | 20,540 | 48,302 | 1,036 | 3,940 | 2,330 |
| ៣ | 161,040 | 10,977 | 126,321 | 9,000 | 9,588 | 675 | 3,843 | 636 |
| ៤ | 100,752 | 5,324 | 78,888 | 6,832 | 4,108 | 528 | 4,720 | 352 |
| ៥ | 65,320 | 2,660 | 48,325 | 5,780 | 1,790 | 530 | 5,960 | 275 |
| ៦ | 48,474 | 1,506 | 32,304 | 5,412 | 1,128 | 558 | 7,314 | 252 |
| ៧ | 35,777 | 1,050 | 21,399 | 4,256 | 686 | 364 | 7,868 | 154 |
| ៨ | 31,264 | 672 | 16,424 | 4,176 | 376 | 368 | 9,104 | 144 |
| ៩ | 24,678 | 414 | 11,457 | 3,348 | 189 | 351 | 8,802 | 117 |
| ១០-១៩ | 160,876 | - | 65,774 | 24,753 | 1,031 | 2,111 | 65,941 | 1,266 |
| ២០-៤៩ | 135,153 | - | 36,197 | 28,330 | 691 | 2,603 | 66,070 | 1,262 |
| ៥០-៩៩ | 126,188 | - | 21,128 | 24,362 | - | 2,452 | 77,407 | 839 |
| ១០០-៤៩៩ | 313,067 | - | - | - | - | - | 309,946 | 3,121 |
| ៥០០-៩៩៩ | 239,619 | - | - | - | - | - | 238,539 | 1,080 |
| ១០០០ និងច្រើនជាង | 663,426 | - | - | - | - | - | 663,426 | - |
| ៥ និងច្រើនជាង | 1,843,842 | 6,302 | 253,008 | 100,417 | 5,891 | 9,337 | 1,460,377 | 8,510 |
| ១០ និងច្រើនជាង | 1,638,329 | - | 123,099 | 77,445 | 1,722 | 7,166 | 1,421,329 | 7,568 |
| ២០ និងច្រើនជាង | 1,477,453 | - | 57,325 | 52,692 | 691 | 5,055 | 1,355,388 | 6,302 |
| ៥០ និងច្រើនជាង | 1,342,300 | - | 21,128 | 24,362 | - | 2,452 | 1,289,318 | 5,040 |
| ១០០ និងច្រើនជាង | 1,216,112 | - | - | - | - | - | 1,211,911 | 4,201 |
| ៥០០ និងច្រើនជាង | 903,045 | - | - | - | - | - | 901,965 | 1,080 |
| ១-១០ នាក់ | 1,368,300 | 116,313 | 961,574 | 78,952 | 131,175 | 5,408 | 68,654 | 6,224 |
| ១១-៥០ | 269,969 | - | 89,951 | 49,233 | 1,502 | 4,374 | 122,571 | 2,338 |
| ៥១-១០០ | 126,188 | - | 21,128 | 24,362 | - | 2,452 | 77,407 | 839 |
| ១០១ និងច្រើនជាង | 1,216,112 | - | - | - | - | - | 1,211,911 | 4,201 |

តារាង ១១.៧.១. បំណែងចែកភាគរយ(%)នៃអ្នកចូលរួមការងារ បែងចែកតាមទំហំនៃអ្នកចូលរួមការងារ និងប្រភេទ ទឹកនៃអាយុកម្ម ឆ្នាំ២០២២ (២/២)

| ទំហំនៃ អ្នកចូលរួមការងារ | ប្រភេទទឹកនៃអាយុកម្ម | | | | | | | |
|----------------------------|---------------------|---------------------------------|---------|---------------------|--------------|------------|--|--------|
| | សរុប | អាយុកម្ម តាមចិញ្ចឹម ផ្លូវ | តាមផ្ទះ | អគារពាណិជ្ជ កម្ម | ផ្សារប្រពៃណី | ផ្សារទំនើប | អគារដាច់ ដោយឡែក ឬអគារមួយ តែឯង | ផ្សេងៗ |
| | ភាគរយ (%) | | | | | | | |
| សរុប | 100.0 | 3.9 | 36.0 | 5.1 | 4.5 | 0.4 | 49.7 | 0.5 |
| ១ នាក់ | 12.3 | 1.6 | 7.7 | 0.5 | 2.2 | 0.0 | 0.3 | 0.1 |
| ២ | 17.0 | 1.5 | 13.0 | 0.7 | 1.6 | 0.0 | 0.1 | 0.1 |
| ៣ | 5.4 | 0.4 | 4.2 | 0.3 | 0.3 | 0.0 | 0.1 | 0.0 |
| ៤ | 3.4 | 0.2 | 2.6 | 0.2 | 0.1 | 0.0 | 0.2 | 0.0 |
| ៥ | 2.2 | 0.1 | 1.6 | 0.2 | 0.1 | 0.0 | 0.2 | 0.0 |
| ៦ | 1.6 | 0.1 | 1.1 | 0.2 | 0.0 | 0.0 | 0.2 | 0.0 |
| ៧ | 1.2 | 0.0 | 0.7 | 0.1 | 0.0 | 0.0 | 0.3 | 0.0 |
| ៨ | 1.0 | 0.0 | 0.6 | 0.1 | 0.0 | 0.0 | 0.3 | 0.0 |
| ៩ | 0.8 | 0.0 | 0.4 | 0.1 | 0.0 | 0.0 | 0.3 | 0.0 |
| ១០-១៩ | 5.4 | - | 2.2 | 0.8 | 0.0 | 0.1 | 2.2 | 0.0 |
| ២០-៤៩ | 4.5 | - | 1.2 | 1.0 | 0.0 | 0.1 | 2.2 | 0.0 |
| ៥០-៩៩ | 4.2 | - | 0.7 | 0.8 | - | 0.1 | 2.6 | 0.0 |
| ១០០-៤៩៩ | 10.5 | - | - | - | - | - | 10.4 | 0.1 |
| ៥០០-៩៩៩ | 8.0 | - | - | - | - | - | 8.0 | 0.0 |
| ១០០០ និងច្រើនជាង | 22.3 | - | - | - | - | - | 22.3 | - |
| ៥ និងច្រើនជាង | 61.9 | 0.2 | 8.5 | 3.4 | 0.2 | 0.3 | 49.0 | 0.3 |
| ១០ និងច្រើនជាង | 55.0 | - | 4.1 | 2.6 | 0.1 | 0.2 | 47.7 | 0.3 |
| ២០ និងច្រើនជាង | 49.6 | - | 1.9 | 1.8 | 0.0 | 0.2 | 45.5 | 0.2 |
| ៥០ និងច្រើនជាង | 45.0 | - | 0.7 | 0.8 | - | 0.1 | 43.3 | 0.2 |
| ១០០ និងច្រើនជាង | 40.8 | - | - | - | - | - | 40.7 | 0.1 |
| ៥០០ និងច្រើនជាង | 30.3 | - | - | - | - | - | 30.3 | 0.0 |
| ១-១០ នាក់ | 45.9 | 3.9 | 32.3 | 2.6 | 4.4 | 0.2 | 2.3 | 0.2 |
| ១១-៥០ | 9.1 | - | 3.0 | 1.7 | 0.1 | 0.1 | 4.1 | 0.1 |
| ៥១-១០០ | 4.2 | - | 0.7 | 0.8 | - | 0.1 | 2.6 | 0.0 |
| ១០១ និងច្រើនជាង | 40.8 | - | - | - | - | - | 40.7 | 0.1 |

តារាង ១១.៨.១. ទំហំនៃអ្នកចូលរួមការងារ បែងចែកតាមទំហំនៃអ្នកចូលរួមការងារ និងទំហំទឹកនៃឯកជនអាជីវកម្ម
ឆ្នាំ២០២២ (១/៤)

| ទំហំនៃ អ្នកចូលរួមការងារ | ទំហំទឹកនៃឯកជនអាជីវកម្ម | | | | |
|----------------------------|----------------------------|-------------------|---------------------|----------------------|----------------------|
| | សរុប | <5 ម ^២ | 5-10 ម ^២ | 10-30 ម ^២ | 30-50 ម ^២ |
| | (ទំហំនៃអ្នកចូលរួមការងារ) | | | | |
| សរុប | 2,980,569 | 152,669 | 283,733 | 344,750 | 232,467 |
| ១ នាក់ | 367,221 | 79,607 | 105,639 | 92,546 | 43,836 |
| ២ | 507,714 | 56,132 | 120,876 | 144,896 | 84,932 |
| ៣ | 161,040 | 9,732 | 28,491 | 40,626 | 29,499 |
| ៤ | 100,752 | 3,852 | 13,560 | 21,564 | 17,684 |
| ៥ | 65,320 | 1,515 | 6,955 | 11,755 | 10,375 |
| ៦ | 48,474 | 858 | 3,600 | 7,062 | 6,732 |
| ៧ | 35,777 | 532 | 2,156 | 4,207 | 4,158 |
| ៨ | 31,264 | 288 | 1,520 | 3,080 | 3,288 |
| ៩ | 24,678 | 153 | 936 | 2,088 | 2,322 |
| ១០-១៩ | 160,876 | - | - | 11,364 | 16,518 |
| ២០-៤៩ | 135,153 | - | - | 5,346 | 9,129 |
| ៥០-៩៩ | 126,188 | - | - | 216 | 674 |
| ១០០-៤៩៩ | 313,067 | - | - | - | 3,320 |
| ៥០០-៩៩៩ | 239,619 | - | - | - | - |
| ១០០០ និងច្រើនជាង | 663,426 | - | - | - | - |
| ៥ និងច្រើនជាង | 1,843,842 | 3,346 | 15,167 | 45,118 | 56,516 |
| ១០ និងច្រើនជាង | 1,638,329 | - | - | 16,926 | 29,641 |
| ២០ និងច្រើនជាង | 1,477,453 | - | - | 5,562 | 13,123 |
| ៥០ និងច្រើនជាង | 1,342,300 | - | - | 216 | 3,994 |
| ១០០ និងច្រើនជាង | 1,216,112 | - | - | - | 3,320 |
| ៥០០ និងច្រើនជាង | 903,045 | - | - | - | - |
| ១-១០ នាក់ | 1,368,300 | 152,669 | 283,733 | 330,024 | 206,016 |
| ១១-៥០ | 269,969 | - | - | 14,510 | 22,457 |
| ៥១-១០០ | 126,188 | - | - | 216 | 674 |
| ១០១ និងច្រើនជាង | 1,216,112 | - | - | - | 3,320 |

តារាង ១១.៨.១. ទំហំនៃអ្នកចូលរួមការងារបែងចែកតាមទំហំនៃអ្នកចូលរួមការងារ និងទំហំទឹកនៃដីអាជីវកម្ម
ឆ្នាំ២០២២ (២/៤)

| ទំហំនៃ អ្នកចូលរួមការងារ | ទំហំទឹកនៃដីអាជីវកម្ម | | | | |
|----------------------------|----------------------------|------------------------|------------------------|-------------------------|-----------------------|
| | 50-100 ម ^២ | 100-200 ម ^២ | 200-500 ម ^២ | 500-1000 ម ^២ | > 1000 ម ^២ |
| | (ទំហំនៃអ្នកចូលរួមការងារ) | | | | |
| សរុប | 199,288 | 134,648 | 142,123 | 111,848 | 1,379,043 |
| ១ នាក់ | 23,906 | 9,504 | 4,286 | 2,270 | 5,627 |
| ២ | 54,960 | 25,226 | 10,298 | 5,532 | 4,862 |
| ៣ | 24,516 | 12,804 | 6,408 | 4,101 | 4,863 |
| ៤ | 17,620 | 10,604 | 5,856 | 3,884 | 6,128 |
| ៥ | 11,980 | 7,735 | 4,805 | 3,745 | 6,455 |
| ៦ | 8,832 | 6,336 | 4,434 | 3,090 | 7,530 |
| ៧ | 5,852 | 5,131 | 3,808 | 2,898 | 7,035 |
| ៨ | 4,936 | 4,408 | 3,272 | 2,648 | 7,824 |
| ៩ | 3,312 | 3,276 | 2,682 | 2,844 | 7,065 |
| ១០-១៩ | 18,093 | 21,507 | 18,102 | 17,188 | 58,104 |
| ២០-៤៩ | 11,672 | 15,400 | 18,364 | 17,359 | 57,883 |
| ៥០-៩៩ | 13,609 | 10,810 | 15,071 | 14,198 | 71,610 |
| ១០០-៤៩៩ | - | - | 44,737 | 25,301 | 239,709 |
| ៥០០-៩៩៩ | - | 1,907 | - | - | 237,712 |
| ១០០០ និងច្រើនជាង | - | - | - | 6,790 | 656,636 |
| ៥ និងច្រើនជាង | 78,286 | 76,510 | 115,275 | 96,061 | 1,357,563 |
| ១០ និងច្រើនជាង | 43,374 | 49,624 | 96,274 | 80,836 | 1,321,654 |
| ២០ និងច្រើនជាង | 25,281 | 28,117 | 78,172 | 63,648 | 1,263,550 |
| ៥០ និងច្រើនជាង | 13,609 | 12,717 | 59,808 | 46,289 | 1,205,667 |
| ១០០ និងច្រើនជាង | - | 1,907 | 44,737 | 32,091 | 1,134,057 |
| ៥០០ និងច្រើនជាង | - | 1,907 | - | 6,790 | 894,348 |
| ១-១០ នាក់ | 159,284 | 88,914 | 48,459 | 33,792 | 65,409 |
| ១១-៥០ | 26,395 | 33,017 | 33,856 | 31,767 | 107,967 |
| ៥១-១០០ | 13,609 | 10,810 | 15,071 | 14,198 | 71,610 |
| ១០១ និងច្រើនជាង | - | 1,907 | 44,737 | 32,091 | 1,134,057 |

តារាង ១១.៨.១. បំណែងចែកភាគរយ(%)នៃអ្នកចូលរួមការងារ បែងចែកតាមទំហំនៃអ្នកចូលរួមការងារ និងទំហំទឹកនៃឆ្នាំអាជីវកម្ម ឆ្នាំ២០២២ (៣/៤)

| ទំហំនៃអ្នកចូលរួមការងារ | ទំហំទឹកនៃឆ្នាំអាជីវកម្ម | | | | |
|------------------------|-------------------------|-------------------|---------------------|----------------------|----------------------|
| | សរុប | <5 ម ^២ | 5-10 ម ^២ | 10-30 ម ^២ | 30-50 ម ^២ |
| | ភាគរយ (%) | | | | |
| សរុប | 100.0 | 5.1 | 9.5 | 11.6 | 7.8 |
| ១ នាក់ | 12.3 | 2.7 | 3.5 | 3.1 | 1.5 |
| ២ | 17.0 | 1.9 | 4.1 | 4.9 | 2.8 |
| ៣ | 5.4 | 0.3 | 1.0 | 1.4 | 1.0 |
| ៤ | 3.4 | 0.1 | 0.5 | 0.7 | 0.6 |
| ៥ | 2.2 | 0.1 | 0.2 | 0.4 | 0.3 |
| ៦ | 1.6 | 0.0 | 0.1 | 0.2 | 0.2 |
| ៧ | 1.2 | 0.0 | 0.1 | 0.1 | 0.1 |
| ៨ | 1.0 | 0.0 | 0.1 | 0.1 | 0.1 |
| ៩ | 0.8 | 0.0 | 0.0 | 0.1 | 0.1 |
| ១០-១៩ | 5.4 | - | - | 0.4 | 0.6 |
| ២០-៤៩ | 4.5 | - | - | 0.2 | 0.3 |
| ៥០-៩៩ | 4.2 | - | - | 0.0 | 0.0 |
| ១០០-៤៩៩ | 10.5 | - | - | - | 0.1 |
| ៥០០-៩៩៩ | 8.0 | - | - | - | - |
| ១០០០ និងច្រើនជាង | 22.3 | - | - | - | - |
| ៥ និងច្រើនជាង | 61.9 | 0.1 | 0.5 | 1.5 | 1.9 |
| ១០ និងច្រើនជាង | 55.0 | - | - | 0.6 | 1.0 |
| ២០ និងច្រើនជាង | 49.6 | - | - | 0.2 | 0.4 |
| ៥០ និងច្រើនជាង | 45.0 | - | - | 0.0 | 0.1 |
| ១០០ និងច្រើនជាង | 40.8 | - | - | - | 0.1 |
| ៥០០ និងច្រើនជាង | 30.3 | - | - | - | - |
| ១-១០ នាក់ | 45.9 | 5.1 | 9.5 | 11.1 | 6.9 |
| ១១-៥០ | 9.1 | - | - | 0.5 | 0.8 |
| ៥១-១០០ | 4.2 | - | - | 0.0 | 0.0 |
| ១០១ និងច្រើនជាង | 40.8 | - | - | - | 0.1 |

តារាង ១១.៨.១. បំណែងចែកភាគរយ(%)នៃអ្នកចូលរួមការងារ បែងចែកតាមទំហំនៃអ្នកចូលរួមការងារ និងទំហំទីកន្លែងអាជីវកម្ម ឆ្នាំ២០២២ (៤/៤)

| ទំហំនៃ អ្នកចូលរួមការងារ | ទំហំទីកន្លែងអាជីវកម្ម | | | | |
|----------------------------|-----------------------|------------------------|------------------------|-------------------------|-----------------------|
| | 50-100 ម ^២ | 100-200 ម ^២ | 200-500 ម ^២ | 500-1000 ម ^២ | > 1000 ម ^២ |
| | ភាគរយ (%) | | | | |
| សរុប | 6.7 | 4.5 | 4.8 | 3.8 | 46.3 |
| ១ នាក់ | 0.8 | 0.3 | 0.1 | 0.1 | 0.2 |
| ២ | 1.8 | 0.8 | 0.3 | 0.2 | 0.2 |
| ៣ | 0.8 | 0.4 | 0.2 | 0.1 | 0.2 |
| ៤ | 0.6 | 0.4 | 0.2 | 0.1 | 0.2 |
| ៥ | 0.4 | 0.3 | 0.2 | 0.1 | 0.2 |
| ៦ | 0.3 | 0.2 | 0.1 | 0.1 | 0.3 |
| ៧ | 0.2 | 0.2 | 0.1 | 0.1 | 0.2 |
| ៨ | 0.2 | 0.1 | 0.1 | 0.1 | 0.3 |
| ៩ | 0.1 | 0.1 | 0.1 | 0.1 | 0.2 |
| ១០-១៩ | 0.6 | 0.7 | 0.6 | 0.6 | 1.9 |
| ២០-៤៩ | 0.4 | 0.5 | 0.6 | 0.6 | 1.9 |
| ៥០-៩៩ | 0.5 | 0.4 | 0.5 | 0.5 | 2.4 |
| ១០០-៤៩៩ | - | - | 1.5 | 0.8 | 8.0 |
| ៥០០-៩៩៩ | - | 0.1 | - | - | 8.0 |
| ១០០០ និងច្រើនជាង | - | - | - | 0.2 | 22.0 |
| ៥ និងច្រើនជាង | 2.6 | 2.6 | 3.9 | 3.2 | 45.5 |
| ១០ និងច្រើនជាង | 1.5 | 1.7 | 3.2 | 2.7 | 44.3 |
| ២០ និងច្រើនជាង | 0.8 | 0.9 | 2.6 | 2.1 | 42.4 |
| ៥០ និងច្រើនជាង | 0.5 | 0.4 | 2.0 | 1.6 | 40.5 |
| ១០០ និងច្រើនជាង | - | 0.1 | 1.5 | 1.1 | 38.0 |
| ៥០០ និងច្រើនជាង | - | 0.1 | - | 0.2 | 30.0 |
| ១-១០ នាក់ | 5.3 | 3.0 | 1.6 | 1.1 | 2.2 |
| ១១-៥០ | 0.9 | 1.1 | 1.1 | 1.1 | 3.6 |
| ៥១-១០០ | 0.5 | 0.4 | 0.5 | 0.5 | 2.4 |
| ១០១ និងច្រើនជាង | - | 0.1 | 1.5 | 1.1 | 38.0 |

តារាង ១១.៩.១. ទំហំនៃអ្នកចូលរួមការងារ បែងចែកតាមទំហំនៃអ្នកចូលរួមការងារ និងឆ្នាំចាប់ផ្តើមធ្វើអាជីវកម្ម
ឆ្នាំ២០២២ (១/២)

| ទំហំនៃ អ្នកចូលរួមការងារ | ឆ្នាំចាប់ផ្តើមធ្វើអាជីវកម្ម | | | | | | | |
|----------------------------|-----------------------------|--------|---------|---------|-----------|-----------|-----------|-----------------|
| | សរុប | 2022 | 2021 | 2020 | 2015-2019 | 2010-2014 | 2000-2009 | 1999 ឬមុន 1) |
| | (ទំហំនៃអ្នកចូលរួមការងារ) | | | | | | | |
| សរុប | 2,980,569 | 64,732 | 317,797 | 254,984 | 1,111,944 | 601,590 | 357,386 | 272,136 |
| ១ នាក់ | 367,221 | 15,452 | 64,773 | 46,471 | 142,989 | 47,945 | 33,187 | 16,404 |
| ២ | 507,714 | 17,216 | 81,284 | 61,920 | 208,442 | 71,728 | 49,022 | 18,102 |
| ៣ | 161,040 | 5,094 | 23,790 | 18,522 | 66,543 | 22,995 | 17,187 | 6,909 |
| ៤ | 100,752 | 2,916 | 13,968 | 11,560 | 41,668 | 14,960 | 11,088 | 4,592 |
| ៥ | 65,320 | 2,065 | 8,665 | 6,955 | 26,525 | 10,105 | 7,460 | 3,545 |
| ៦ | 48,474 | 1,578 | 6,066 | 4,872 | 18,846 | 7,182 | 5,790 | 4,140 |
| ៧ | 35,777 | 1,001 | 4,627 | 3,521 | 12,761 | 5,327 | 4,487 | 4,053 |
| ៨ | 31,264 | 816 | 3,440 | 2,720 | 11,032 | 4,288 | 4,464 | 4,504 |
| ៩ | 24,678 | 648 | 2,565 | 1,881 | 8,055 | 3,006 | 3,780 | 4,743 |
| ១០-១៩ | 160,876 | 3,371 | 13,974 | 11,750 | 51,983 | 21,361 | 24,225 | 34,212 |
| ២០-៤៩ | 135,153 | 2,658 | 10,182 | 8,447 | 43,209 | 25,024 | 20,641 | 24,992 |
| ៥០-៩៩ | 126,188 | 2,822 | 8,135 | 8,264 | 36,839 | 21,290 | 22,057 | 26,781 |
| ១០០-៤៩៩ | 313,067 | 4,617 | 30,775 | 26,131 | 102,548 | 56,756 | 40,982 | 51,258 |
| ៥០០-៩៩៩ | 239,619 | 4,478 | 24,086 | 18,638 | 90,919 | 58,320 | 23,339 | 19,839 |
| ១០០០ និងច្រើនជាង | 663,426 | - | 21,467 | 23,332 | 249,585 | 231,303 | 89,677 | 48,062 |
| ៥ និងច្រើនជាង | 1,843,842 | 24,054 | 133,982 | 116,511 | 652,302 | 443,962 | 246,902 | 226,129 |
| ១០ និងច្រើនជាង | 1,638,329 | 17,946 | 108,619 | 96,562 | 575,083 | 414,054 | 220,921 | 205,144 |
| ២០ និងច្រើនជាង | 1,477,453 | 14,575 | 94,645 | 84,812 | 523,100 | 392,693 | 196,696 | 170,932 |
| ៥០ និងច្រើនជាង | 1,342,300 | 11,917 | 84,463 | 76,365 | 479,891 | 367,669 | 176,055 | 145,940 |
| ១០០ និងច្រើនជាង | 1,216,112 | 9,095 | 76,328 | 68,101 | 443,052 | 346,379 | 153,998 | 119,159 |
| ៥០០ និងច្រើនជាង | 903,045 | 4,478 | 45,553 | 41,970 | 340,504 | 289,623 | 113,016 | 67,901 |
| ១-១០ នាក់ | 1,368,300 | 47,306 | 211,478 | 160,512 | 545,371 | 191,146 | 140,315 | 72,172 |
| ១១-៥០ | 269,969 | 5,509 | 21,856 | 18,107 | 86,682 | 42,775 | 41,016 | 54,024 |
| ៥១-១០០ | 126,188 | 2,822 | 8,135 | 8,264 | 36,839 | 21,290 | 22,057 | 26,781 |
| ១០១ និងច្រើនជាង | 1,216,112 | 9,095 | 76,328 | 68,101 | 443,052 | 346,379 | 153,998 | 119,159 |

1) រាប់បញ្ចូលអង្គការសេដ្ឋកិច្ចដែលពុំដឹង "ឆ្នាំចាប់ផ្តើមធ្វើអាជីវកម្ម"។

តារាង ១១.៩.១. បំណែងចែកភាគរយ(%)នៃអ្នកចូលរួមការងារ បែងចែកតាមទំហំនៃអ្នកចូលរួមការងារ និងឆ្នាំចាប់ផ្តើមធ្វើអាជីវកម្ម ឆ្នាំ២០២២ (២/២)

| ទំហំនៃ អ្នកចូលរួមការងារ | ឆ្នាំចាប់ផ្តើមធ្វើអាជីវកម្ម | | | | | | | |
|----------------------------|-----------------------------|------|------|------|-----------|-----------|-----------|-----------------|
| | សរុប | 2022 | 2021 | 2020 | 2015-2019 | 2010-2014 | 2000-2009 | 1999 ឬមុន 1) |
| | ភាគរយ (%) | | | | | | | |
| សរុប | 100.0 | 2.2 | 10.7 | 8.6 | 37.3 | 20.2 | 12.0 | 9.1 |
| ១ នាក់ | 12.3 | 0.5 | 2.2 | 1.6 | 4.8 | 1.6 | 1.1 | 0.6 |
| ២ | 17.0 | 0.6 | 2.7 | 2.1 | 7.0 | 2.4 | 1.6 | 0.6 |
| ៣ | 5.4 | 0.2 | 0.8 | 0.6 | 2.2 | 0.8 | 0.6 | 0.2 |
| ៤ | 3.4 | 0.1 | 0.5 | 0.4 | 1.4 | 0.5 | 0.4 | 0.2 |
| ៥ | 2.2 | 0.1 | 0.3 | 0.2 | 0.9 | 0.3 | 0.3 | 0.1 |
| ៦ | 1.6 | 0.1 | 0.2 | 0.2 | 0.6 | 0.2 | 0.2 | 0.1 |
| ៧ | 1.2 | 0.0 | 0.2 | 0.1 | 0.4 | 0.2 | 0.2 | 0.1 |
| ៨ | 1.0 | 0.0 | 0.1 | 0.1 | 0.4 | 0.1 | 0.1 | 0.2 |
| ៩ | 0.8 | 0.0 | 0.1 | 0.1 | 0.3 | 0.1 | 0.1 | 0.2 |
| ១០-១៩ | 5.4 | 0.1 | 0.5 | 0.4 | 1.7 | 0.7 | 0.8 | 1.1 |
| ២០-៤៩ | 4.5 | 0.1 | 0.3 | 0.3 | 1.4 | 0.8 | 0.7 | 0.8 |
| ៥០-៩៩ | 4.2 | 0.1 | 0.3 | 0.3 | 1.2 | 0.7 | 0.7 | 0.9 |
| ១០០-៤៩៩ | 10.5 | 0.2 | 1.0 | 0.9 | 3.4 | 1.9 | 1.4 | 1.7 |
| ៥០០-៩៩៩ | 8.0 | 0.2 | 0.8 | 0.6 | 3.1 | 2.0 | 0.8 | 0.7 |
| ១០០០ និងច្រើនជាង | 22.3 | - | 0.7 | 0.8 | 8.4 | 7.8 | 3.0 | 1.6 |
| ៥ និងច្រើនជាង | 61.9 | 0.8 | 4.5 | 3.9 | 21.9 | 14.9 | 8.3 | 7.6 |
| ១០ និងច្រើនជាង | 55.0 | 0.6 | 3.6 | 3.2 | 19.3 | 13.9 | 7.4 | 6.9 |
| ២០ និងច្រើនជាង | 49.6 | 0.5 | 3.2 | 2.8 | 17.6 | 13.2 | 6.6 | 5.7 |
| ៥០ និងច្រើនជាង | 45.0 | 0.4 | 2.8 | 2.6 | 16.1 | 12.3 | 5.9 | 4.9 |
| ១០០ និងច្រើនជាង | 40.8 | 0.3 | 2.6 | 2.3 | 14.9 | 11.6 | 5.2 | 4.0 |
| ៥០០ និងច្រើនជាង | 30.3 | 0.2 | 1.5 | 1.4 | 11.4 | 9.7 | 3.8 | 2.3 |
| ១-១០ នាក់ | 45.9 | 1.6 | 7.1 | 5.4 | 18.3 | 6.4 | 4.7 | 2.4 |
| ១១-៥០ | 9.1 | 0.2 | 0.7 | 0.6 | 2.9 | 1.4 | 1.4 | 1.8 |
| ៥១-១០០ | 4.2 | 0.1 | 0.3 | 0.3 | 1.2 | 0.7 | 0.7 | 0.9 |
| ១០១ និងច្រើនជាង | 40.8 | 0.3 | 2.6 | 2.3 | 14.9 | 11.6 | 5.2 | 4.0 |

1) រាប់បញ្ចូលអង្គការសេដ្ឋកិច្ចដែលពុំដឹង "ឆ្នាំចាប់ផ្តើមធ្វើអាជីវកម្ម"។

តារាង ១២.១.១. ទំហំនៃអ្នកចូលរួមការងារ បែងចែកតាមចំណាត់ថ្នាក់វិស័យឧស្សាហកម្មស្តង់ដារអន្តរជាតិ និងភេទនៃ
អ្នកចូលរួមការងារ ឆ្នាំ២០២២ (១/២)

| ចំណាត់ថ្នាក់វិស័យឧស្សាហកម្មស្តង់ដារអន្តរជាតិ (ISIC Rev.4) 1) | ភេទនៃអ្នកចូលរួមការងារ | | |
|---|----------------------------|-----------|-----------|
| | ទាំងពីរភេទ | ប្រុស | ស្រី |
| | (ទំហំនៃអ្នកចូលរួមការងារ) | | |
| សរុប | 2,980,569 | 1,139,207 | 1,841,362 |
| B សកម្មភាពអាជីវកម្មរ៉ែ និងថ្ម | 3,842 | 2,267 | 1,575 |
| C សកម្មភាពផលិតកម្ម កម្មន្តសាល | 1,116,671 | 369,683 | 746,988 |
| D ការផ្គត់ផ្គង់អគ្គិសនី ឧស្ម័ន ហ្គាស ចំហាយទឹក និងហ្គាសម៉ាស៊ីន ត្រជាក់ | 17,789 | 8,986 | 8,803 |
| E ការផ្គត់ផ្គង់ទឹក ការងារគ្រប់គ្រងទឹកស្អុយ កាកសំណល់ និងការកែច្នៃ សំណល់ | 7,783 | 4,560 | 3,223 |
| F សំណង់ | 6,779 | 3,552 | 3,227 |
| G ការលក់ដុំ និងលក់រាយ ការជួសជុលយានយន្ត និង ទោចក្រយានយន្ត | 920,666 | 359,196 | 561,470 |
| H ការដឹកជញ្ជូន និងស្តុកទុក | 23,169 | 13,248 | 9,921 |
| I សកម្មភាពផ្នែកស្នាក់នៅ និងសេវាផ្នែកចំណីអាហារ | 287,486 | 100,373 | 187,113 |
| J ផ្នែកព័ត៌មានវិទ្យា និងការទំនាក់ទំនងទូរគមនាគមន៍ | 11,463 | 5,832 | 5,631 |
| K សកម្មភាពហិរញ្ញវត្ថុ និងការធានារ៉ាប់រង | 116,232 | 59,319 | 56,913 |
| L សកម្មភាពអចលនទ្រព្យ | 17,360 | 8,272 | 9,088 |
| M សកម្មភាពមុខជំនាញវិជ្ជាជីវៈ វិទ្យាសាស្ត្រ និងបច្ចេកទេស | 11,415 | 5,967 | 5,448 |
| N សកម្មភាពសេវាកម្មរដ្ឋបាល និងសេវាកាំទ្រ | 20,513 | 12,099 | 8,414 |
| P ការសិក្សាអប់រំ | 209,330 | 93,368 | 115,962 |
| Q សកម្មភាពសុខាភិបាល និងកិច្ចការសង្គមកិច្ច | 69,711 | 31,602 | 38,109 |
| R សកម្មភាពសិល្បៈ គ្រឿងកំសាន្ត និងការកំសាន្ត | 28,201 | 12,082 | 16,119 |
| S សកម្មភាពសេវាកម្មដទៃទៀត | 112,159 | 48,801 | 63,358 |

1) ចំណាត់ថ្នាក់វិស័យឧស្សាហកម្មស្តង់ដារអន្តរជាតិ ឬហៅថា ISIC (International Standard Industrial Classification)
2) អង្គការសេដ្ឋកិច្ចដែលនៅក្នុងផ្នែក A, O, T និង U នៃចំណាត់ថ្នាក់វិស័យឧស្សាហកម្មស្តង់ដារអន្តរជាតិជំនាន់៤គឺមិនត្រូវបានគេធ្វើអង្កេតទេ។

តារាង ១២.១.២. បំណែងចែកភាគរយ(%)នៃអ្នកចូលរួមការងារ បែងចែកតាមចំណាត់ថ្នាក់វិស័យឧស្សាហកម្ម
ស្តង់ដារអន្តរជាតិ និងភេទនៃអ្នកចូលរួមការងារ ឆ្នាំ២០២២ (២/២)

| ចំណាត់ថ្នាក់វិស័យឧស្សាហកម្មស្តង់ដារអន្តរជាតិ (ISIC Rev.4) | ភេទនៃអ្នកចូលរួមការងារ | | |
|---|-----------------------|------------|------------|
| | ទាំងពីរភេទ | ទាំងពីរភេទ | ទាំងពីរភេទ |
| | ភាគរយ (%) | | |
| សរុប | 100.0 | 38.2 | 61.8 |
| B សកម្មភាពអាជីវកម្មរ៉ែ និងថ្ម | 0.1 | 0.1 | 0.1 |
| C សកម្មភាពផលិតកម្ម កម្មន្តសាល | 37.5 | 12.4 | 25.1 |
| D ការផ្គត់ផ្គង់អគ្គិសនី ឧស្ម័ន ហ្គាស ចំហាយទឹក និងហ្គាសម៉ាស៊ីនត្រជាក់ | 0.6 | 0.3 | 0.3 |
| E ការផ្គត់ផ្គង់ទឹក ការងារគ្រប់គ្រងទឹកស្អុយ កាកសំណល់ និងការកែច្នៃសំណល់ | 0.3 | 0.2 | 0.1 |
| F សំណង់ | 0.2 | 0.1 | 0.1 |
| G ការលក់ដុំ និងលក់រាយ ការជួសជុលយានយន្ត និង ទោចក្រយានយន្ត | 30.9 | 12.1 | 18.8 |
| H ការដឹកជញ្ជូន និងស្តុកទុក | 0.8 | 0.4 | 0.3 |
| I សកម្មភាពផ្នែកស្នាក់នៅ និងសេវាផ្នែកចំណីអាហារ | 9.6 | 3.4 | 6.3 |
| J ផ្នែកព័ត៌មានវិទ្យា និងការទំនាក់ទំនងទូរគមនាគមន៍ | 0.4 | 0.2 | 0.2 |
| K សកម្មភាពហិរញ្ញវត្ថុ និងការធានារ៉ាប់រង | 3.9 | 2.0 | 1.9 |
| L សកម្មភាពអចលនទ្រព្យ | 0.6 | 0.3 | 0.3 |
| M សកម្មភាពមុខជំនាញវិជ្ជាជីវៈ វិទ្យាសាស្ត្រ និងបច្ចេកទេស | 0.4 | 0.2 | 0.2 |
| N សកម្មភាពសេវាកម្មរដ្ឋបាល និងសេវាកាំទ្រ | 0.7 | 0.4 | 0.3 |
| P ការសិក្សាអប់រំ | 7.0 | 3.1 | 3.9 |
| Q សកម្មភាពសុខាភិបាល និងកិច្ចការសង្គមកិច្ច | 2.3 | 1.1 | 1.3 |
| R សកម្មភាពសិល្បៈ គ្រឿងកំសាន្ត និងការកំសាន្ត | 0.9 | 0.4 | 0.5 |
| S សកម្មភាពសេវាកម្មដទៃទៀត | 3.8 | 1.6 | 2.1 |

1) ចំណាត់ថ្នាក់វិស័យឧស្សាហកម្មស្តង់ដារអន្តរជាតិ ឬហៅថា ISIC (International Standard Industrial Classification)
 2) អង្គភាពសេដ្ឋកិច្ចដែលនៅក្នុងផ្នែក A, O, T និង U នៃចំណាត់ថ្នាក់វិស័យឧស្សាហកម្មស្តង់ដារអន្តរជាតិនឹងទាញយកមិនត្រូវបានគេធ្វើអង្កេតទេ។

តារាង ១២.១.៣. ទំហំនៃអ្នកចូលរួមការងារ បែងចែកតាមចំណាត់ថ្នាក់វិស័យឧស្សាហកម្មស្តង់ដារអន្តរជាតិ និងភេទនៃអ្នកតំណាង ឆ្នាំ២០២២ (១/២)

| ចំណាត់ថ្នាក់វិស័យឧស្សាហកម្មស្តង់ដារអន្តរជាតិ (ISIC Rev.4) | ភេទនៃអ្នកចូលរួមការងារ | | |
|---|----------------------------|------------|------------|
| | ទាំងពីរភេទ | ទាំងពីរភេទ | ទាំងពីរភេទ |
| | (ទំហំនៃអ្នកចូលរួមការងារ) | | |
| សរុប | 2,980,569 | 1,617,748 | 1,362,821 |
| B សកម្មភាពអាជីវកម្មរ៉ែ និងថ្ម | 3,842 | 3,586 | 256 |
| C សកម្មភាពផលិតកម្ម កម្មន្តសាល | 1,116,671 | 736,495 | 380,176 |
| D ការផ្គត់ផ្គង់អគ្គិសនី ឧស្ម័ន ហ្គាស ចំហាយទឹក និងហ្គាសម៉ាស៊ីនត្រជាក់ | 17,789 | 15,489 | 2,300 |
| E ការផ្គត់ផ្គង់ទឹក ការងារគ្រប់គ្រងទឹកស្អុយ កាកសំណល់ និងការកែច្នៃសំណល់ | 7,783 | 6,073 | 1,710 |
| F សំណង់ | 6,779 | 5,414 | 1,365 |
| G ការលក់ដុំ និងលក់រាយ ការជួសជុលយានយន្ត និង ទោចក្រយានយន្ត | 920,666 | 312,504 | 608,162 |
| H ការដឹកជញ្ជូន និងស្តុកទុក | 23,169 | 16,941 | 6,228 |
| I សកម្មភាពផ្នែកស្នាក់នៅ និងសេវាផ្នែកចំណីអាហារ | 287,486 | 107,407 | 180,079 |
| J ផ្នែកព័ត៌មានវិទ្យា និងការទំនាក់ទំនងទូរគមនាគមន៍ | 11,463 | 8,025 | 3,438 |
| K សកម្មភាពហិរញ្ញវត្ថុ និងការធានារ៉ាប់រង | 116,232 | 80,399 | 35,833 |
| L សកម្មភាពអចលនទ្រព្យ | 17,360 | 11,045 | 6,315 |
| M សកម្មភាពមុខជំនាញវិជ្ជាជីវៈ វិទ្យាសាស្ត្រ និងបច្ចេកទេស | 11,415 | 7,824 | 3,591 |
| N សកម្មភាពសេវាកម្មរដ្ឋបាល និងសេវាគាំទ្រ | 20,513 | 13,590 | 6,923 |
| P ការសិក្សាអប់រំ | 209,330 | 168,788 | 40,542 |
| Q សកម្មភាពសុខាភិបាល និងកិច្ចការសង្គមកិច្ច | 69,711 | 50,916 | 18,795 |
| R សកម្មភាពសិល្បៈ គ្រឿងកំសាន្ត និងការកំសាន្ត | 28,201 | 17,570 | 10,631 |
| S សកម្មភាពសេវាកម្មដទៃទៀត | 112,159 | 55,682 | 56,477 |

1) ចំណាត់ថ្នាក់វិស័យឧស្សាហកម្មស្តង់ដារអន្តរជាតិ ឬហៅថា ISIC (International Standard Industrial Classification)
 2) អង្គភាពសេដ្ឋកិច្ចដែលនៅក្នុងផ្នែក A, O, T និង U នៃចំណាត់ថ្នាក់វិស័យឧស្សាហកម្មស្តង់ដារអន្តរជាតិជំនាន់៤គឺមិនត្រូវបានគេធ្វើអង្កេតទេ។

តារាង ១២.១.៣. បំណែងចែកភាគរយ (%) នៃអ្នកចូលរួមការងារ បែងចែកតាមចំណាត់ថ្នាក់វិស័យឧស្សាហកម្ម ស្តង់ដារអន្តរជាតិ និងភេទនៃអ្នកតំណាង ឆ្នាំ២០២២ (២/២)

| ចំណាត់ថ្នាក់វិស័យឧស្សាហកម្មស្តង់ដារអន្តរជាតិ (ISIC Rev.4.1) | ភេទនៃអ្នកចូលរួមការងារ | | |
|---|-----------------------|------|------------|
| | ទាំងពីរភេទ | Male | ទាំងពីរភេទ |
| | ភាគរយ (%) | | |
| សរុប | 100.0 | 54.3 | 45.7 |
| B សកម្មភាពអាជីវកម្មរ៉ែ និងថ្ម | 0.1 | 0.1 | 0.0 |
| C សកម្មភាពផលិតកម្ម កម្មន្តសាល | 37.5 | 24.7 | 12.8 |
| D ការផ្គត់ផ្គង់អគ្គិសនី ឧស្ម័ន ហ្គាស ចំហាយទឹក និងហ្គាសម៉ាស៊ីនត្រជាក់ | 0.6 | 0.5 | 0.1 |
| E ការផ្គត់ផ្គង់ទឹក ការងារគ្រប់គ្រងទឹកស្អុយ កាកសំណល់ និងការកែច្នៃសំណល់ | 0.3 | 0.2 | 0.1 |
| F សំណង់ | 0.2 | 0.2 | 0.0 |
| G ការលក់ដុំ និងលក់រាយ ការជួសជុលយានយន្ត និង ទោចក្រយានយន្ត | 30.9 | 10.5 | 20.4 |
| H ការដឹកជញ្ជូន និងស្តុកទុក | 0.8 | 0.6 | 0.2 |
| I សកម្មភាពផ្នែកស្នាក់នៅ និងសេវាផ្នែកចំណីអាហារ | 9.6 | 3.6 | 6.0 |
| J ផ្នែកព័ត៌មានវិទ្យា និងការទំនាក់ទំនងទូរគមនាគមន៍ | 0.4 | 0.3 | 0.1 |
| K សកម្មភាពហិរញ្ញវត្ថុ និងការធានារ៉ាប់រង | 3.9 | 2.7 | 1.2 |
| L សកម្មភាពអចលនទ្រព្យ | 0.6 | 0.4 | 0.2 |
| M សកម្មភាពមុខជំនាញវិជ្ជាជីវៈ វិទ្យាសាស្ត្រ និងបច្ចេកទេស | 0.4 | 0.3 | 0.1 |
| N សកម្មភាពសេវាកម្មរដ្ឋបាល និងសេវាកាំទ្រ | 0.7 | 0.5 | 0.2 |
| P ការសិក្សាអប់រំ | 7.0 | 5.7 | 1.4 |
| Q សកម្មភាពសុខាភិបាល និងកិច្ចការសង្គមកិច្ច | 2.3 | 1.7 | 0.6 |
| R សកម្មភាពសិល្បៈ គ្រឿងកំសាន្ត និងការកំសាន្ត | 0.9 | 0.6 | 0.4 |
| S សកម្មភាពសេវាកម្មដទៃទៀត | 3.8 | 1.9 | 1.9 |

1) ចំណាត់ថ្នាក់វិស័យឧស្សាហកម្មស្តង់ដារអន្តរជាតិ ឬហៅថា ISIC (International Standard Industrial Classification)
 2) អង្គការសេដ្ឋកិច្ចដែលនៅក្នុងផ្នែក A, O, T និង U នៃចំណាត់ថ្នាក់វិស័យឧស្សាហកម្មស្តង់ដារអន្តរជាតិនឹងមិនត្រូវបានគេធ្វើអង្កេតទេ។

តារាង ១២.២.១. ទំហំនៃអ្នកចូលរួមការងារ បែងចែកតាមចំណាត់ថ្នាក់វិស័យឧស្សាហកម្មស្តង់ដារអន្តរជាតិ និងម្ចាស់
 អង្គការសេដ្ឋកិច្ច ជាជនជាតិកម្ពុជា ឬមិនមែនជាជនជាតិកម្ពុជា ឆ្នាំ២០២២ (១/២)

| ចំណាត់ថ្នាក់វិស័យឧស្សាហកម្មស្តង់ដារអន្តរជាតិ (ISIC Rev.4) | ម្ចាស់អង្គការសេដ្ឋកិច្ចជាជនជាតិកម្ពុជា ឬបរទេស | | |
|---|---|---------------|-------------|
| | សរុប | ជនជាតិកម្ពុជា | ជនជាតិបរទេស |
| | (ទំហំនៃអ្នកចូលរួមការងារ) | | |
| សរុប | 2,980,569 | 2,019,244 | 961,325 |
| B សកម្មភាពអាជីវកម្មរ៉ែ និងថ្ម | 3,842 | 3,107 | 735 |
| C សកម្មភាពផលិតកម្ម កម្មន្តសាល | 1,116,671 | 277,635 | 839,036 |
| D ការផ្គត់ផ្គង់អគ្គិសនី ឧស្ម័ន ហ្គាស ចំហាយទឹក និងហ្គាសម៉ាស៊ីនត្រជាក់ | 17,789 | 16,615 | 1,174 |
| E ការផ្គត់ផ្គង់ទឹក ការងារគ្រប់គ្រងទឹកស្អុយ កាកសំណល់ និងការកែច្នៃសំណល់ | 7,783 | 5,627 | 2,156 |
| F សំណង់ | 6,779 | 5,600 | 1,179 |
| G ការលក់ដុំ និងលក់រាយ ការជួសជុលយានយន្ត និង ទោចក្រយានយន្ត | 920,666 | 893,675 | 26,991 |
| H ការដឹកជញ្ជូន និងស្តុកទុក | 23,169 | 19,724 | 3,445 |
| I សកម្មភាពផ្នែកស្នាក់នៅ និងសេវាផ្នែកចំណីអាហារ | 287,486 | 267,648 | 19,838 |
| J ផ្នែកព័ត៌មានវិទ្យា និងការទំនាក់ទំនងទូរគមនាគមន៍ | 11,463 | 6,739 | 4,724 |
| K សកម្មភាពហិរញ្ញវត្ថុ និងការធានារ៉ាប់រង | 116,232 | 81,377 | 34,855 |
| L សកម្មភាពអចលនទ្រព្យ | 17,360 | 15,153 | 2,207 |
| M សកម្មភាពមុខជំនាញវិជ្ជាជីវៈ វិទ្យាសាស្ត្រ និងបច្ចេកទេស | 11,415 | 8,086 | 3,329 |
| N សកម្មភាពសេវាកម្មរដ្ឋបាល និងសេវាគាំទ្រ | 20,513 | 17,535 | 2,978 |
| P ការសិក្សាអប់រំ | 209,330 | 204,067 | 5,263 |
| Q សកម្មភាពសុខាភិបាល និងកិច្ចការសង្គមកិច្ច | 69,711 | 65,580 | 4,131 |
| R សកម្មភាពសិល្បៈ គ្រឿងកំសាន្ត និងការកំសាន្ត | 28,201 | 25,295 | 2,906 |
| S សកម្មភាពសេវាកម្មដទៃទៀត | 112,159 | 105,781 | 6,378 |

1) ចំណាត់ថ្នាក់វិស័យឧស្សាហកម្មស្តង់ដារអន្តរជាតិ ឬហៅថា ISIC (International Standard Industrial Classification)
 2) អង្គការសេដ្ឋកិច្ចដែលនៅក្នុងផ្នែក A, O, T និង U នៃចំណាត់ថ្នាក់វិស័យឧស្សាហកម្មស្តង់ដារអន្តរជាតិជំនាន់៤គឺមិនត្រូវបានគេធ្វើអង្កេតទេ។

តារាង ១២.២.១. បំណែងចែកភាគរយ(%)នៃអ្នកចូលរួមការងារ បែងចែកតាមចំណាត់ថ្នាក់វិស័យឧស្សាហកម្ម
ស្តង់ដារអន្តរជាតិ និងម្ចាស់អង្គការសេដ្ឋកិច្ចជាជនជាតិកម្ពុជា ឬមិនមែនជាជនជាតិកម្ពុជា ឆ្នាំ២០២២
(២/២)

| ចំណាត់ថ្នាក់វិស័យឧស្សាហកម្មស្តង់ដារអន្តរជាតិ (ISIC Rev.4) | ម្ចាស់អង្គការសេដ្ឋកិច្ចជាជនជាតិកម្ពុជា ឬបរទេស | | |
|---|---|---------------|-------------|
| | សរុប | ជនជាតិកម្ពុជា | ជនជាតិបរទេស |
| | ភាគរយ (%) | | |
| សរុប | 100.0 | 67.7 | 32.3 |
| B សកម្មភាពអាជីវកម្មរ៉ែ និងថ្ម | 0.1 | 0.1 | 0.0 |
| C សកម្មភាពផលិតកម្ម កម្មន្តសាល | 37.5 | 9.3 | 28.2 |
| D ការផ្គត់ផ្គង់អគ្គិសនី ឧស្ម័ន ហ្គាស ចំហាយទឹក និងហ្គាសម៉ាស៊ីនត្រជាក់ | 0.6 | 0.6 | 0.0 |
| E ការផ្គត់ផ្គង់ទឹក ការងារគ្រប់គ្រងទឹកស្អុយ កាកសំណល់ និងការកែច្នៃសំណល់ | 0.3 | 0.2 | 0.1 |
| F សំណង់ | 0.2 | 0.2 | 0.0 |
| G ការលក់ដុំ និងលក់រាយ ការជួសជុលយានយន្ត និង ទោចក្រយានយន្ត | 30.9 | 30.0 | 0.9 |
| H ការដឹកជញ្ជូន និងស្តុកទុក | 0.8 | 0.7 | 0.1 |
| I សកម្មភាពផ្នែកស្នាក់នៅ និងសេវាផ្នែកចំណីអាហារ | 9.6 | 9.0 | 0.7 |
| J ផ្នែកព័ត៌មានវិទ្យា និងការទំនាក់ទំនងទូរគមនាគមន៍ | 0.4 | 0.2 | 0.2 |
| K សកម្មភាពហិរញ្ញវត្ថុ និងការធានារ៉ាប់រង | 3.9 | 2.7 | 1.2 |
| L សកម្មភាពអចលនទ្រព្យ | 0.6 | 0.5 | 0.1 |
| M សកម្មភាពមុខជំនាញវិជ្ជាជីវៈ វិទ្យាសាស្ត្រ និងបច្ចេកទេស | 0.4 | 0.3 | 0.1 |
| N សកម្មភាពសេវាកម្មរដ្ឋបាល និងសេវាគាំទ្រ | 0.7 | 0.6 | 0.1 |
| P ការសិក្សាអប់រំ | 7.0 | 6.8 | 0.2 |
| Q សកម្មភាពសុខាភិបាល និងកិច្ចការសង្គមកិច្ច | 2.3 | 2.2 | 0.1 |
| R សកម្មភាពសិល្បៈ គ្រឿងកំសាន្ត និងការកំសាន្ត | 0.9 | 0.8 | 0.1 |
| S សកម្មភាពសេវាកម្មដទៃទៀត | 3.8 | 3.5 | 0.2 |

1) ចំណាត់ថ្នាក់វិស័យឧស្សាហកម្មស្តង់ដារអន្តរជាតិ ឬហៅថា ISIC (International Standard Industrial Classification)
2) អង្គការសេដ្ឋកិច្ចដែលនៅក្នុងផ្នែក A, O, T និង U នៃចំណាត់ថ្នាក់វិស័យឧស្សាហកម្មស្តង់ដារអន្តរជាតិជំនាន់៤គឺមិនត្រូវបានគេធ្វើអង្កេតទេ។

តារាង ១២.២.៣. ទំហំនៃអ្នកចូលរួមការងារ បែងចែកតាមចំណាត់ថ្នាក់វិស័យឧស្សាហកម្មស្តង់ដារអន្តរជាតិ និង សញ្ញាតិម្ចាស់អង្គភាពសេដ្ឋកិច្ច ឆ្នាំ២០២២ (១/២)

| ចំណាត់ថ្នាក់វិស័យឧស្សាហកម្មស្តង់ដារអន្តរជាតិ (ISIC Rev.4) | សញ្ញាតិម្ចាស់អង្គភាពសេដ្ឋកិច្ច | | | | | | | |
|---|--------------------------------|-----------|---------|---------------|--------|-------------------|-------------------------|--------------|
| | សរុប | ខ្មែរ | ចិន | កូរ៉េខាងត្បូង | វៀតណាម | ប្រទេសអាស៊ីផ្សេងៗ | សហរដ្ឋអាមេរិក និងអឺរ៉ុប | ប្រទេសផ្សេងៗ |
| | (ទំហំនៃអ្នកចូលរួមការងារ) | | | | | | | |
| សរុប | 2,980,569 | 2,019,244 | 493,125 | 46,450 | 9,904 | 342,921 | 40,387 | 28,538 |
| B សកម្មភាពអាជីវកម្មរ៉ែ និងថ្ម | 3,842 | 3,107 | 379 | - | - | - | - | 356 |
| C សកម្មភាពផលិតកម្ម កម្មន្តសាល | 1,116,671 | 277,635 | 468,834 | 33,289 | 1,612 | 296,851 | 26,703 | 11,747 |
| D ការផ្គត់ផ្គង់អគ្គិសនី ឧស្ម័ន ហ្គាស ចំហាយទឹក និងហ្គាសម៉ាស៊ីនត្រជាក់ | 17,789 | 16,615 | 672 | - | 5 | 481 | - | 16 |
| E ការផ្គត់ផ្គង់ទឹក ការងារគ្រប់គ្រងទឹកស្អុយ កាកសំណល់ និងការកែច្នៃសំណល់ | 7,783 | 5,627 | 32 | - | 15 | 1,619 | 299 | 191 |
| F សំណង់ ការលក់ដុំ និងលក់រាយ ការជួសជុលយានយន្ត និងទោចក្រយានយន្ត | 6,779 | 5,600 | 433 | 27 | 44 | 661 | - | 14 |
| G ជួលយានយន្ត និងទោចក្រយានយន្ត | 920,666 | 893,675 | 6,448 | 1,693 | 3,546 | 11,095 | 2,162 | 2,047 |
| H ការដឹកជញ្ជូន និងស្តុកទុក | 23,169 | 19,724 | 1,737 | 107 | 121 | 1,054 | 68 | 358 |
| I សកម្មភាពផ្នែកស្នាក់នៅ និងសេវាផ្នែកចំណីអាហារ | 287,486 | 267,648 | 5,914 | 535 | 875 | 9,106 | 673 | 2,735 |
| J ផ្នែកព័ត៌មានវិទ្យា និងការទំនាក់ទំនងទូរគមនាគមន៍ | 11,463 | 6,739 | 199 | 225 | 2,195 | 1,292 | 643 | 170 |
| K សកម្មភាពហិរញ្ញវត្ថុ និងការធានារ៉ាប់រង | 116,232 | 81,377 | 1,075 | 8,602 | 718 | 14,769 | 6,209 | 3,482 |
| L សកម្មភាពអចលនទ្រព្យ | 17,360 | 15,153 | 760 | 49 | 24 | 1,074 | 163 | 137 |
| M សកម្មភាពមុខជំនាញវិជ្ជាជីវៈ វិទ្យាសាស្ត្រ និងបច្ចេកទេស | 11,415 | 8,086 | 278 | 69 | 23 | 1,429 | 851 | 679 |
| N សកម្មភាពសេវាកម្មរដ្ឋបាល និងសេវាគាំទ្រ | 20,513 | 17,535 | 1,388 | 4 | 10 | 1,167 | 352 | 57 |
| P ការសិក្សាអប់រំ | 209,330 | 204,067 | 211 | 699 | 41 | 742 | 1,522 | 2,048 |
| Q សកម្មភាពសុខាភិបាល និងកិច្ចការសង្គមកិច្ច | 69,711 | 65,580 | 189 | 274 | 59 | 628 | 228 | 2,753 |
| R សកម្មភាពសិល្បៈ គ្រឿងកំសាន្ត និងការកំសាន្ត | 28,201 | 25,295 | 2,133 | 44 | 24 | 248 | 32 | 425 |
| S សកម្មភាពសេវាកម្មដទៃទៀត | 112,159 | 105,781 | 2,443 | 833 | 592 | 705 | 482 | 1,323 |

1) ចំណាត់ថ្នាក់វិស័យឧស្សាហកម្មស្តង់ដារអន្តរជាតិ ឬហៅថា ISIC (International Standard Industrial Classification)
 2) អង្គភាពសេដ្ឋកិច្ចដែលនៅក្នុងផ្នែក A, O, T និង U នៃចំណាត់ថ្នាក់វិស័យឧស្សាហកម្មស្តង់ដារអន្តរជាតិនាន់៤គឺមិនត្រូវបានគេធ្វើអង្កេតទេ។

តារាង ១២.២.៣. ការបែងចែកភាគរយអ្នកចូលរួមការងារតាមចំណាត់ថ្នាក់វិស័យឧស្សាហកម្មស្តង់ដារអន្តរជាតិ និងសញ្ញាតិម្ចាស់អង្គភាពសេដ្ឋកិច្ច ឆ្នាំ២០២២ (២/២)

| ចំណាត់ថ្នាក់វិស័យឧស្សាហកម្មស្តង់ដារអន្តរជាតិ (ISIC Rev.4) | សញ្ញាតិម្ចាស់អង្គភាពសេដ្ឋកិច្ច | | | | | | | |
|--|--------------------------------|-------|------|------------------|--------|-------------------|-------------------------|--------------|
| | សរុប | ខ្មែរ | ចិន | សាធារណៈរដ្ឋកូរ៉េ | វៀតណាម | ប្រទេសអាស៊ីផ្សេងៗ | សហរដ្ឋអាមេរិក និងអឺរ៉ុប | ប្រទេសផ្សេងៗ |
| | ភាគរយ (%) | | | | | | | |
| សរុប | 100.0 | 67.7 | 16.5 | 1.6 | 0.3 | 11.5 | 1.4 | 1.0 |
| B សកម្មភាពអាជីវកម្មរ៉ែ និងថ្ម | 0.1 | 0.1 | 0.0 | - | - | - | - | 0.0 |
| C សកម្មភាពផលិតកម្ម កម្មន្តសាល | 37.5 | 9.3 | 15.7 | 1.1 | 0.1 | 10.0 | 0.9 | 0.4 |
| D ការផ្គត់ផ្គង់អគ្គិសនី ឧស្ម័ន ហ្គាស ចំហាយទឹក និងហ្គាស ម៉ាស៊ីនត្រជាក់ | 0.6 | 0.6 | 0.0 | - | 0.0 | 0.0 | - | 0.0 |
| E ការផ្គត់ផ្គង់ទឹក ការងារគ្រប់គ្រង ទឹកស្អុយ កាកសំណល់ និងការកែច្នៃសំណល់ | 0.3 | 0.2 | 0.0 | - | 0.0 | 0.1 | 0.0 | 0.0 |
| F សំណង់ | 0.2 | 0.2 | 0.0 | 0.0 | 0.0 | 0.0 | - | 0.0 |
| G ការលក់ដុំ និងលក់រាយ ការជួសជុលយានយន្ត និងទោចក្រយានយន្ត | 30.9 | 30.0 | 0.2 | 0.1 | 0.1 | 0.4 | 0.1 | 0.1 |
| H ការដឹកជញ្ជូន និងស្តុកទុក | 0.8 | 0.7 | 0.1 | 0.0 | 0.0 | 0.0 | 0.0 | 0.0 |
| I សកម្មភាពផ្នែកស្នាក់នៅ និងសេវាផ្នែកចំណីអាហារ | 9.6 | 9.0 | 0.2 | 0.0 | 0.0 | 0.3 | 0.0 | 0.1 |
| J ផ្នែកព័ត៌មានវិទ្យា និងការទំនាក់ទំនងទូរគមនាគមន៍ | 0.4 | 0.2 | 0.0 | 0.0 | 0.1 | 0.0 | 0.0 | 0.0 |
| K សកម្មភាពហិរញ្ញវត្ថុ និងការធានារ៉ាប់រង | 3.9 | 2.7 | 0.0 | 0.3 | 0.0 | 0.5 | 0.2 | 0.1 |
| L សកម្មភាពអចលនទ្រព្យ | 0.6 | 0.5 | 0.0 | 0.0 | 0.0 | 0.0 | 0.0 | 0.0 |
| M សកម្មភាពមុខជំនាញវិជ្ជាជីវៈ វិទ្យាសាស្ត្រ និងបច្ចេកទេស | 0.4 | 0.3 | 0.0 | 0.0 | 0.0 | 0.0 | 0.0 | 0.0 |
| N សកម្មភាពសេវាកម្មរដ្ឋបាល និងសេវាគាំទ្រ | 0.7 | 0.6 | 0.0 | 0.0 | 0.0 | 0.0 | 0.0 | 0.0 |
| P ការសិក្សាអប់រំ | 7.0 | 6.8 | 0.0 | 0.0 | 0.0 | 0.0 | 0.1 | 0.1 |
| Q សកម្មភាពសុខាភិបាល និងកិច្ចការសង្គមកិច្ច | 2.3 | 2.2 | 0.0 | 0.0 | 0.0 | 0.0 | 0.0 | 0.1 |
| R សកម្មភាពសិល្បៈ គ្រឿងកំសាន្ត និងការកំសាន្ត | 0.9 | 0.8 | 0.1 | 0.0 | 0.0 | 0.0 | 0.0 | 0.0 |
| S សកម្មភាពសេវាកម្មផ្សេងៗទៀត | 3.8 | 3.5 | 0.1 | 0.0 | 0.0 | 0.0 | 0.0 | 0.0 |

1) ចំណាត់ថ្នាក់វិស័យឧស្សាហកម្មស្តង់ដារអន្តរជាតិ ឬហៅថា ISIC (International Standard Industrial Classification)
 2) អង្គភាពសេដ្ឋកិច្ចដែលនៅក្នុងផ្នែក A, O, T និង U នៃចំណាត់ថ្នាក់វិស័យឧស្សាហកម្មស្តង់ដារអន្តរជាតិជំនាន់៤គឺមិនត្រូវបានគេធ្វើអង្កេតទេ។

តារាង ១២.៣.១. ទំហំនៃអ្នកចូលរួមការងារ បែងចែកតាមចំណាត់ថ្នាក់វិស័យឧស្សាហកម្មស្តង់ដារអន្តរជាតិ និងបានចុះបញ្ជីនៅក្រសួងពាណិជ្ជកម្ម ឬមិនបានចុះបញ្ជី ឆ្នាំ២០២២ (១/២)

| ចំណាត់ថ្នាក់វិស័យឧស្សាហកម្មស្តង់ដារអន្តរជាតិ (ISIC Rev.4) | បានចុះបញ្ជី ឬមិនបានចុះបញ្ជី | | |
|---|-----------------------------|-------------|----------------|
| | សរុប | បានចុះបញ្ជី | មិនបានចុះបញ្ជី |
| | (ទំហំនៃអ្នកចូលរួមការងារ) | | |
| សរុប | 2,980,569 | 1,717,051 | 1,263,518 |
| B សកម្មភាពអាជីវកម្មរ៉ែ និងថ្ម | 3,842 | 3,394 | 448 |
| C សកម្មភាពផលិតកម្ម កម្មន្តសាល | 1,116,671 | 1,007,449 | 109,222 |
| D ការផ្គត់ផ្គង់អគ្គិសនី ឧស្ម័ន ហ្គាស ចំហាយទឹក និងហ្គាសម៉ាស៊ីនត្រជាក់ | 17,789 | 16,012 | 1,777 |
| E ការផ្គត់ផ្គង់ទឹក ការងារគ្រប់គ្រងទឹកស្អុយ កាកសំណល់ និងការកែច្នៃសំណល់ | 7,783 | 6,962 | 821 |
| F សំណង់ | 6,779 | 6,029 | 750 |
| G ការលក់ដុំ និងលក់រាយ ការជួសជុលយានយន្ត និង ទោចក្រយានយន្ត | 920,666 | 163,215 | 757,451 |
| H ការដឹកជញ្ជូន និងស្តុកទុក | 23,169 | 19,001 | 4,168 |
| I សកម្មភាពផ្នែកស្នាក់នៅ និងសេវាផ្នែកចំណីអាហារ | 287,486 | 75,512 | 211,974 |
| J ផ្នែកព័ត៌មានវិទ្យា និងការទំនាក់ទំនងទូរគមនាគមន៍ | 11,463 | 10,494 | 969 |
| K សកម្មភាពហិរញ្ញវត្ថុ និងការធានារ៉ាប់រង | 116,232 | 102,495 | 13,737 |
| L សកម្មភាពអចលនទ្រព្យ | 17,360 | 14,872 | 2,488 |
| M សកម្មភាពមុខជំនាញវិជ្ជាជីវៈ វិទ្យាសាស្ត្រ និងបច្ចេកទេស | 11,415 | 8,137 | 3,278 |
| N សកម្មភាពសេវាកម្មរដ្ឋបាល និងសេវាកាំទ្រ | 20,513 | 9,151 | 11,362 |
| P ការសិក្សាអប់រំ | 209,330 | 173,230 | 36,100 |
| Q សកម្មភាពសុខាភិបាល និងកិច្ចការសង្គមកិច្ច | 69,711 | 54,013 | 15,698 |
| R សកម្មភាពសិល្បៈ គ្រឿងកំសាន្ត និងការកំសាន្ត | 28,201 | 14,707 | 13,494 |
| S សកម្មភាពសេវាកម្មដទៃទៀត | 112,159 | 32,378 | 79,781 |

1) ចំណាត់ថ្នាក់វិស័យឧស្សាហកម្មស្តង់ដារអន្តរជាតិ ឬហៅថា ISIC (International Standard Industrial Classification)
 2) អង្គការសេដ្ឋកិច្ចដែលនៅក្នុងផ្នែក A, O, T និង U នៃចំណាត់ថ្នាក់វិស័យឧស្សាហកម្មស្តង់ដារអន្តរជាតិនេះនឹងមិនត្រូវបានគេធ្វើអង្កេតទេ។

តារាង ១២.៣.១. បំណែងចែកភាគរយ(%)នៃអ្នកចូលរួមការងារ បែងចែកតាមចំណាត់ថ្នាក់វិស័យឧស្សាហកម្មស្តង់ដារអន្តរជាតិ និងបានចុះបញ្ជីនៅក្រសួងពាណិជ្ជកម្ម ឬមិនបានចុះបញ្ជី ឆ្នាំ២០២២ (២/២)

| ចំណាត់ថ្នាក់វិស័យឧស្សាហកម្មស្តង់ដារអន្តរជាតិ (ISIC Rev.4) | បានចុះបញ្ជី ឬមិនបានចុះបញ្ជី | | |
|---|-----------------------------|-------------|----------------|
| | សរុប | បានចុះបញ្ជី | មិនបានចុះបញ្ជី |
| | ភាគរយ (%) | | |
| សរុប | 100.0 | 57.6 | 42.4 |
| B សកម្មភាពអាជីវកម្មរ៉ែ និងថ្ម | 0.1 | 0.1 | 0.0 |
| C សកម្មភាពផលិតកម្ម កម្មន្តសាល | 37.5 | 33.8 | 3.7 |
| D ការផ្គត់ផ្គង់អគ្គិសនី ឧស្ម័ន ហ្គាស ចំហាយទឹក និងហ្គាសម៉ាស៊ីនត្រជាក់ | 0.6 | 0.5 | 0.1 |
| E ការផ្គត់ផ្គង់ទឹក ការងារគ្រប់គ្រងទឹកស្អុយ កាកសំណល់ និងការកែច្នៃសំណល់ | 0.3 | 0.2 | 0.0 |
| F សំណង់ | 0.2 | 0.2 | 0.0 |
| G ការលក់ដុំ និងលក់រាយ ការជួសជុលយានយន្ត និង ទោចក្រយានយន្ត | 30.9 | 5.5 | 25.4 |
| H ការដឹកជញ្ជូន និងស្តុកទុក | 0.8 | 0.6 | 0.1 |
| I សកម្មភាពផ្នែកស្នាក់នៅ និងសេវាផ្នែកចំណីអាហារ | 9.6 | 2.5 | 7.1 |
| J ផ្នែកព័ត៌មានវិទ្យា និងការទំនាក់ទំនងទូរគមនាគមន៍ | 0.4 | 0.4 | 0.0 |
| K សកម្មភាពហិរញ្ញវត្ថុ និងការធានារ៉ាប់រង | 3.9 | 3.4 | 0.5 |
| L សកម្មភាពអចលនទ្រព្យ | 0.6 | 0.5 | 0.1 |
| M សកម្មភាពមុខជំនាញវិជ្ជាជីវៈ វិទ្យាសាស្ត្រ និងបច្ចេកទេស | 0.4 | 0.3 | 0.1 |
| N សកម្មភាពសេវាកម្មរដ្ឋបាល និងសេវាគាំទ្រ | 0.7 | 0.3 | 0.4 |
| P ការសិក្សាអប់រំ | 7.0 | 5.8 | 1.2 |
| Q សកម្មភាពសុខាភិបាល និងកិច្ចការសង្គមកិច្ច | 2.3 | 1.8 | 0.5 |
| R សកម្មភាពសិល្បៈ គ្រឿងកំសាន្ត និងការកំសាន្ត | 0.9 | 0.5 | 0.5 |
| S សកម្មភាពសេវាកម្មដទៃទៀត | 3.8 | 1.1 | 2.7 |

1) ចំណាត់ថ្នាក់វិស័យឧស្សាហកម្មស្តង់ដារអន្តរជាតិ ឬហៅថា ISIC (International Standard Industrial Classification)
 2) អង្គភាពសេដ្ឋកិច្ចដែលនៅក្នុងផ្នែក A, O, T និង U នៃចំណាត់ថ្នាក់វិស័យឧស្សាហកម្មស្តង់ដារអន្តរជាតិជំនាន់៤គឺមិនត្រូវបានគេធ្វើអង្កេតទេ។

តារាង ១២.៤.១. ទំហំនៃអ្នកចូលរួមការងារ បែងចែកតាមចំណាត់ថ្នាក់វិស័យឧស្សាហកម្មស្តង់ដារអន្តរជាតិ និងភាពជាម្ចាស់កម្មសិទ្ធិ ឆ្នាំ២០២២ (១/៦)

| ចំណាត់ថ្នាក់វិស័យឧស្សាហកម្មស្តង់ដារអន្តរជាតិ (ISIC Rev.4) | ភាពជាម្ចាស់កម្មសិទ្ធិ | | | | | |
|---|-----------------------|--|--|---------------------------|--------------------------------|--------------------------------------|
| | សរុប | សហគ្រាសឯកបុគ្គល/រូបវន្តបុគ្គល មិនបានចុះបញ្ជី | សហគ្រាសឯកបុគ្គល/រូបវន្តបុគ្គលបានចុះបញ្ជី | ក្រុមហ៊ុនសហកម្មសិទ្ធិទូទៅ | ក្រុមហ៊ុនសហកម្មសិទ្ធិមានកម្រិត | សហគ្រាសឯកបុគ្គលទទួលខុសត្រូវមានកម្រិត |
| | | | | | | |
| សរុប | 2,980,569 | 1,312,910 | 1,501,865 | 2,202 | 347 | 1,003 |
| B សកម្មភាពអាជីវកម្មរ៉ែ និងថ្ម | 3,842 | 543 | 2,883 | - | - | 4 |
| C សកម្មភាពផលិតកម្ម កម្មន្តសាល | 1,116,671 | 119,452 | 990,695 | 959 | 91 | 521 |
| D ការផ្គត់ផ្គង់អគ្គិសនី ឧស្ម័ន ហ្គាស ចំហាយទឹក និងហ្គាសម៉ាស៊ីនត្រជាក់ | 17,789 | 2,202 | 14,934 | 10 | 38 | 13 |
| E ការផ្គត់ផ្គង់ទឹក ការងារគ្រប់គ្រងទឹកស្អុយ កាកសំណល់ និងការកែច្នៃសំណល់ | 7,783 | 938 | 6,363 | - | 6 | 20 |
| F សំណង់ | 6,779 | 1,092 | 5,626 | - | - | - |
| G ការលក់ដុំ និងលក់រាយ ការជួសជុលយានយន្ត និងទោចក្រយានយន្ត | 920,666 | 791,489 | 122,543 | 145 | 56 | 86 |
| H ការដឹកជញ្ជូន និងស្តុកទុក | 23,169 | 4,723 | 18,315 | 12 | 15 | 23 |
| I សកម្មភាពផ្នែកស្នាក់នៅ និងសេវាផ្នែកចំណីអាហារ | 287,486 | 213,550 | 71,777 | 113 | 7 | 9 |
| J ផ្នែកព័ត៌មានវិទ្យា និងការទំនាក់ទំនងទូរគមនាគមន៍ | 11,463 | 1,221 | 9,682 | 487 | 20 | 6 |
| K សកម្មភាពហិរញ្ញវត្ថុ និងការធានារ៉ាប់រង | 116,232 | 13,804 | 100,488 | 4 | 23 | 54 |
| L សកម្មភាពអចលនទ្រព្យ | 17,360 | 2,521 | 14,395 | 7 | - | - |
| M សកម្មភាពមុខជំនាញវិជ្ជាជីវៈ វិទ្យាសាស្ត្រ និងបច្ចេកទេស | 11,415 | 3,356 | 8,011 | - | - | - |
| N សកម្មភាពសេវាកម្មរដ្ឋបាល និងសេវាគាំទ្រ | 20,513 | 11,606 | 8,251 | 257 | - | - |
| P ការសិក្សាអប់រំ | 209,330 | 36,308 | 63,380 | 18 | 33 | 146 |
| Q សកម្មភាពសុខាភិបាល និងកិច្ចការសង្គមកិច្ច | 69,711 | 16,484 | 31,634 | 157 | 51 | 88 |
| R សកម្មភាពសិល្បៈ គ្រឿងកំសាន្ត និងការកំសាន្ត | 28,201 | 13,509 | 14,271 | - | - | 11 |
| S សកម្មភាពសេវាកម្មដទៃទៀត | 112,159 | 80,112 | 18,617 | 33 | 7 | 22 |

1) ចំណាត់ថ្នាក់វិស័យឧស្សាហកម្មស្តង់ដារអន្តរជាតិ ឬហៅថា ISIC (International Standard Industrial Classification)
 2) អង្គភាពសេដ្ឋកិច្ចដែលនៅក្នុងផ្នែក A, O, T និង U នៃចំណាត់ថ្នាក់វិស័យឧស្សាហកម្មស្តង់ដារអន្តរជាតិជំនាន់៤គឺមិនត្រូវបានគេធ្វើអង្កេតទេ។

តារាង១២.៤.១. ទំហំនៃអ្នកចូលរួមការងារ បែងចែកតាមចំណាត់ថ្នាក់វិស័យឧស្សាហកម្មស្តង់ដារអន្តរជាតិ និងភាពជាម្ចាស់
កម្មសិទ្ធិ ឆ្នាំ២០២២ (២/៦)

| ចំណាត់ថ្នាក់វិស័យឧស្សាហកម្មស្តង់ដារ អន្តរជាតិ (ISIC Rev.4) | ភាពជាម្ចាស់កម្មសិទ្ធិ | | | | | |
|---|--|---|--|--------------------|-----------------|-------------------------|
| | ក្រុមហ៊ុនឯក ជនទទួលខុស ត្រូវមានកម្រិត | ក្រុមហ៊ុន មហាជន ទទួលខុស ត្រូវមាន កម្រិត | ផលប្រយោជន៍ ក្នុងសម្ព័ន្ធ អាជីវកម្ម | សហគ្រាស សាធារណៈ | សហគ្រាស រដ្ឋ | ក្រុមហ៊ុន ចម្រុះរដ្ឋ |
| | (ទំហំនៃអ្នកចូលរួមការងារ) | | | | | |
| សរុប | 7,393 | 1,484 | 13 | 1,381 | 126,797 | 5,821 |
| B សកម្មភាពអាជីវកម្មរ៉ែ និងថ្ម | 399 | - | - | - | - | - |
| C សកម្មភាពផលិតកម្ម កម្មន្តសាល | 3,370 | - | - | 1 | 74 | 511 |
| D ការផ្គត់ផ្គង់អគ្គិសនី ឧស្ម័ន ហ្គាស ចំហាយទឹក និងហ្គាសម៉ាស៊ីនត្រជាក់ | 24 | 5 | - | 242 | 304 | 13 |
| E ការផ្គត់ផ្គង់ទឹក ការងារគ្រប់គ្រងទឹក ស្តុយ កាកសំណល់ និងការកែច្នៃ សំណល់ | - | 356 | - | 10 | 39 | 2 |
| F សំណង់ | - | 18 | - | 15 | 15 | 5 |
| G ការលក់ដុំ និងលក់រាយ ការជួសជុល យានយន្ត និង ទោចក្រយានយន្ត | 181 | 11 | 2 | 2 | 782 | 3,249 |
| H ការដឹកជញ្ជូន និងស្តុកទុក | 57 | - | - | - | 3 | 8 |
| I សកម្មភាពផ្នែកស្នាក់នៅ និងសេវា ផ្នែកចំណីអាហារ | 394 | 20 | - | - | 236 | 793 |
| J ផ្នែកព័ត៌មានវិទ្យា និងការទំនាក់ទំនង ទូរគមនាគមន៍ | 16 | 7 | - | - | 9 | 5 |
| K សកម្មភាពហិរញ្ញវត្ថុ និងការធានា រ៉ាប់រង | 278 | 1,035 | - | 101 | 112 | 62 |
| L សកម្មភាពអចលនទ្រព្យ | 396 | - | - | - | 3 | 26 |
| M សកម្មភាពមុខជំនាញវិជ្ជាជីវៈ វិទ្យា សាស្ត្រ និងបច្ចេកទេស | - | - | - | - | 13 | 2 |
| N សកម្មភាពសេវាកម្មរដ្ឋបាល និងសេវា គាំទ្រ | - | - | - | - | 54 | 303 |
| P ការសិក្សាអប់រំ | 340 | 8 | 6 | 626 | 104,689 | 328 |
| Q សកម្មភាពសុខាភិបាល និងកិច្ចការ សង្គមកិច្ច | 1,799 | 1 | - | 56 | 18,292 | 67 |
| R សកម្មភាពសិល្បៈ គ្រឿងកំសាន្ត និងការ កំសាន្ត | 79 | - | - | - | 284 | 23 |
| S សកម្មភាពសេវាកម្មផ្សេងទៀត | 60 | 23 | 5 | 328 | 1,888 | 424 |

1) ចំណាត់ថ្នាក់វិស័យឧស្សាហកម្មស្តង់ដារអន្តរជាតិ ឬហៅថា ISIC (International Standard Industrial Classification)
2) អង្គភាពសេដ្ឋកិច្ចដែលនៅក្នុងផ្នែក A, O, T និង U នៃចំណាត់ថ្នាក់វិស័យឧស្សាហកម្មស្តង់ដារអន្តរជាតិជំនាន់៤គឺមិនត្រូវបានគេធ្វើអង្កេតទេ។

តារាង១២.៤.១. ទំហំនៃអ្នកចូលរួមការងារ បែងចែកតាមចំណាត់ថ្នាក់វិស័យឧស្សាហកម្មស្តង់ដារអន្តរជាតិ និងភាពជាម្ចាស់
កម្មសិទ្ធិ ឆ្នាំ២០២២ (៣/៦)

| ចំណាត់ថ្នាក់វិស័យឧស្សាហកម្មស្តង់ដារអន្តរជាតិ (ISIC Rev.4) | ភាពជាម្ចាស់កម្មសិទ្ធិ | | | | | |
|--|--|------------------------|----------------------------------|------------|---------------------------------------|---------------------------------------|
| | បុត្រសម្ព័ន្ធ ក្រុមហ៊ុន ពាណិជ្ជកម្ម បរទេស | សាខាក្រុម ហ៊ុនបរទេស | ការិយាល័យ តំណាង ³⁾ | សហករ ណ៍ | សមាគម/អង្គការ មិនមែន រដ្ឋាភិបាល | អង្គការ សេដ្ឋកិច្ច ផ្សេង ទៀត |
| | (ទំហំនៃអ្នកចូលរួមការងារ) | | | | | |
| សរុប 2) | 1,086 | 1,192 | 2,160 | 90 | 13,869 | 956 |
| B សកម្មភាពអាជីវកម្មរ៉ែ និងថ្ម | - | 4 | 9 | - | - | - |
| C សកម្មភាពផលិតកម្ម កម្មន្តសាល | 75 | 711 | 190 | - | 21 | - |
| D ការផ្គត់ផ្គង់អគ្គិសនី ឧស្ម័ន ហ្គាស ចំហាយ ទឹក និងហ្គាសម៉ាស៊ីនត្រជាក់ | 2 | - | 2 | - | - | - |
| E ការផ្គត់ផ្គង់ទឹក ការងារគ្រប់គ្រងទឹកស្អុយ កាកសំណល់ និងការកែច្នៃសំណល់ | - | - | - | - | 42 | 7 |
| F សំណង់ | 3 | - | 5 | - | - | - |
| G ការលក់ដុំ និងលក់រាយ ការជួសជុលយាន យន្ត និង ទោចក្រយានយន្ត | 534 | 279 | 1,271 | - | 20 | 16 |
| H ការដឹកជញ្ជូន និងស្តុកទុក | 8 | - | 5 | - | - | - |
| I សកម្មភាពផ្នែកស្នាក់នៅ និងសេវាផ្នែក ចំណីអាហារ | 167 | 105 | 304 | 4 | 3 | 4 |
| J ផ្នែកព័ត៌មានវិទ្យា និងការទំនាក់ទំនង ទូរគមនាគមន៍ | - | - | 10 | - | - | - |
| K សកម្មភាពហិរញ្ញវត្ថុ និងការធានារ៉ាប់រង | 116 | 3 | 43 | - | 109 | - |
| L សកម្មភាពអចលនទ្រព្យ | - | - | 12 | - | - | - |
| M សកម្មភាពមុខជំនាញវិជ្ជាជីវៈ វិទ្យាសាស្ត្រ និងបច្ចេកទេស | 2 | 2 | 3 | - | - | 26 |
| N សកម្មភាពសេវាកម្មរដ្ឋបាល និងសេវាគាំទ្រ | 8 | - | 34 | - | - | - |
| P ការសិក្សាអប់រំ | 81 | 46 | 102 | 32 | 2,676 | 511 |
| Q សកម្មភាពសុខាភិបាល និងកិច្ចការសង្គម កិច្ច | 18 | 1 | 25 | - | 1,036 | 2 |
| R សកម្មភាពសិល្បៈ គ្រឿងកំសាន្ត និងការកំសាន្ត | 8 | - | 11 | - | 5 | - |
| S សកម្មភាពសេវាកម្មដទៃទៀត | 64 | 41 | 134 | 54 | 9,957 | 390 |

1) ចំណាត់ថ្នាក់វិស័យឧស្សាហកម្មស្តង់ដារអន្តរជាតិ ឬហៅថា ISIC (International Standard Industrial Classification)
 2) អង្គការសេដ្ឋកិច្ចដែលនៅក្នុងផ្នែក A, O, T និង U នៃចំណាត់ថ្នាក់វិស័យឧស្សាហកម្មស្តង់ដារអន្តរជាតិជំនាន់៤គឺមិនត្រូវបានគេធ្វើអង្កេតទេ
 3) ការិយាល័យតំណាងពាណិជ្ជកម្មនៃក្រុមហ៊ុនបរទេស

តារាង១២.៤.១. បំណែងចែកភាគរយ(%)នៃអ្នកចូលរួមការងារ បែងចែកតាមចំណាត់ថ្នាក់វិស័យឧស្សាហកម្ម
ស្តង់ដារអន្តរជាតិ និងភាពជាម្ចាស់កម្មសិទ្ធិ ឆ្នាំ២០២២ (៤/៦)

| ចំណាត់ថ្នាក់វិស័យឧស្សាហកម្មស្តង់ដារអន្តរជាតិ (ISIC Rev.4) | ម្ចាស់កម្មសិទ្ធិ | | | | | |
|---|------------------|--|--|-----------------------------------|--|--|
| | សរុប | សហគ្រាសឯក បុគ្គល/រូបវន្ត បុគ្គល មិនបានចុះ បញ្ជី | សហគ្រាសឯក បុគ្គល/រូបវន្ត បុគ្គលបានចុះ បញ្ជី | ក្រុមហ៊ុន សហកម្មសិទ្ធិ ទូទៅ | ក្រុមហ៊ុន សហកម្មសិទ្ធិ មានកម្រិត | សហគ្រាស ឯកបុគ្គល ទទួលខុស ត្រូវមាន កម្រិត |
| | | ភាគរយ (%) | | | | |
| សរុប 2) | 100.0 | 44.0 | 50.4 | 0.1 | 0.0 | 0.0 |
| B សកម្មភាពអាជីវកម្មរ៉ែ និងថ្ម | 0.1 | 0.0 | 0.1 | - | - | 0.0 |
| C សកម្មភាពផលិតកម្ម កម្ម ន្តសាល | 37.5 | 4.0 | 33.2 | 0.0 | 0.0 | 0.0 |
| D ការផ្គត់ផ្គង់អគ្គិសនី ឧស្ម័ន ប្លាស ចំហាយទឹក និងប្លាស ម៉ាស៊ីនត្រជាក់ | 0.6 | 0.1 | 0.5 | 0.0 | 0.0 | 0.0 |
| E ការផ្គត់ផ្គង់ទឹក ការងារគ្រប់គ្រង ទឹកស្អុយ កាកសំណល់ និងការ កែច្នៃសំណល់ | 0.3 | 0.0 | 0.2 | - | 0.0 | 0.0 |
| F សំណង់ | 0.2 | 0.0 | 0.2 | - | - | - |
| G ការលក់ដុំ និងលក់រាយ ការ ជួសជុលយានយន្ត និង ទោចក្រយានយន្ត | 30.9 | 26.6 | 4.1 | 0.0 | 0.0 | 0.0 |
| H ការដឹកជញ្ជូន និងស្តុកទុក | 0.8 | 0.2 | 0.6 | 0.0 | 0.0 | 0.0 |
| I សកម្មភាពផ្នែកស្នាក់នៅ និង សេវាផ្នែកចំណីអាហារ | 9.6 | 7.2 | 2.4 | 0.0 | 0.0 | 0.0 |
| J ផ្នែកព័ត៌មានវិទ្យា និងការទំនាក់ ទំនងទូរគមនាគមន៍ | 0.4 | 0.0 | 0.3 | 0.0 | 0.0 | 0.0 |
| K សកម្មភាពហិរញ្ញវត្ថុ និងការ ធានារ៉ាប់រង | 3.9 | 0.5 | 3.4 | 0.0 | 0.0 | 0.0 |
| L សកម្មភាពអចលនទ្រព្យ | 0.6 | 0.1 | 0.5 | 0.0 | - | - |
| M សកម្មភាពមុខជំនាញវិជ្ជាជីវៈ វិទ្យាសាស្ត្រ និងបច្ចេកទេស | 0.4 | 0.1 | 0.3 | - | - | - |
| N សកម្មភាពសេវាកម្មរដ្ឋបាល និងសេវាគាំទ្រ | 0.7 | 0.4 | 0.3 | 0.0 | - | - |
| P ការសិក្សាអប់រំ | 7.0 | 1.2 | 2.1 | 0.0 | 0.0 | 0.0 |
| Q សកម្មភាពសុខាភិបាល និងកិច្ច ការសង្គមកិច្ច | 2.3 | 0.6 | 1.1 | 0.0 | 0.0 | 0.0 |
| R សកម្មភាពសិល្បៈ គ្រឿងកំសាន្ត និងការកំសាន្ត | 0.9 | 0.5 | 0.5 | - | - | 0.0 |
| S សកម្មភាពសេវាកម្មដទៃទៀត | 3.8 | 2.7 | 0.6 | 0.0 | 0.0 | 0.0 |

1) ចំណាត់ថ្នាក់វិស័យឧស្សាហកម្មស្តង់ដារអន្តរជាតិ ឬហៅថា ISIC (International Standard Industrial Classification)
2) អង្គភាពសេដ្ឋកិច្ចដែលនៅក្នុងផ្នែក A, O, T និង U នៃចំណាត់ថ្នាក់វិស័យឧស្សាហកម្មស្តង់ដារអន្តរជាតិជំនាន់៤គឺមិនត្រូវបានគេធ្វើអង្កេតទេ។

តារាង១២.៤.១. បំណែងចែកភាគរយ(%)នៃអ្នកចូលរួមការងារ បែងចែកតាមចំណាត់ថ្នាក់វិស័យឧស្សាហកម្ម ស្តង់ដារអន្តរជាតិ និងភាពជាម្ចាស់កម្មសិទ្ធិ ឆ្នាំ២០២២ (៥/៦)

| ចំណាត់ថ្នាក់វិស័យឧស្សាហកម្មស្តង់ដារអន្តរជាតិ (ISIC Rev.4) | ភាពជាម្ចាស់កម្មសិទ្ធិ | | | | | |
|--|------------------------------------|-------------------------------------|----------------------------------|----------------|-------------|---------------------|
| | ក្រុមហ៊ុនឯកជនទទួលខុសត្រូវមានកម្រិត | ក្រុមហ៊ុនមហាជនទទួលខុសត្រូវមានកម្រិត | ផលប្រយោជន៍ក្នុងសម្ព័ន្ធអាជីវកម្ម | សហគ្រាសសាធារណៈ | សហគ្រាសរដ្ឋ | ក្រុមហ៊ុនចម្រុះរដ្ឋ |
| | ភាគរយ (%) | | | | | |
| សរុប 2) | 0.2 | 0.0 | 0.0 | 0.0 | 4.3 | 0.2 |
| B សកម្មភាពអាជីវកម្មវិញ និងថ្ម | 0.0 | - | - | - | - | - |
| C សកម្មភាពផលិតកម្ម កម្មន្តសាល | 0.1 | - | - | 0.0 | 0.0 | 0.0 |
| D ការផ្គត់ផ្គង់អគ្គិសនី ឧស្ម័ន ហ្គាស ចំហាយទឹក និងហ្គាសម៉ាស៊ីនត្រជាក់ | 0.0 | 0.0 | - | 0.0 | 0.0 | 0.0 |
| E ការផ្គត់ផ្គង់ទឹក ការងារគ្រប់គ្រងទឹកស្អុយកាកសំណល់ និងការកែច្នៃសំណល់ | - | 0.0 | - | 0.0 | 0.0 | 0.0 |
| F សំណង់ | - | 0.0 | - | 0.0 | 0.0 | 0.0 |
| G ការលក់ដុំ និងលក់រាយ ការជួសជុលយានយន្ត និង ទោចក្រយានយន្ត | 0.0 | 0.0 | 0.0 | 0.0 | 0.0 | 0.1 |
| H ការដឹកជញ្ជូន និងស្តុកទុក | 0.0 | - | - | - | 0.0 | 0.0 |
| I សកម្មភាពផ្នែកស្នាក់នៅ និងសេវាផ្នែកចំណីអាហារ | 0.0 | 0.0 | - | - | 0.0 | 0.0 |
| J ផ្នែកព័ត៌មានវិទ្យា និងការទំនាក់ទំនងទូរគមនាគមន៍ | 0.0 | 0.0 | - | - | 0.0 | 0.0 |
| K សកម្មភាពហិរញ្ញវត្ថុ និងការធានារ៉ាប់រង | 0.0 | 0.0 | - | 0.0 | 0.0 | 0.0 |
| L សកម្មភាពអចលនទ្រព្យ | 0.0 | - | - | - | 0.0 | 0.0 |
| M សកម្មភាពមុខជំនាញវិជ្ជាជីវៈ វិទ្យាសាស្ត្រ និងបច្ចេកទេស | - | - | - | - | 0.0 | 0.0 |
| N សកម្មភាពសេវាកម្មរដ្ឋបាល និងសេវាគាំទ្រ | - | - | - | - | 0.0 | 0.0 |
| P ការសិក្សាអប់រំ | 0.0 | 0.0 | 0.0 | 0.0 | 3.5 | 0.0 |
| Q សកម្មភាពសុខាភិបាលនិងកិច្ចការសង្គមកិច្ច | 0.1 | 0.0 | - | 0.0 | 0.6 | 0.0 |
| R សកម្មភាពសិល្បៈ គ្រឿងកំសាន្ត និងកាកសំណល់ | 0.0 | - | - | - | 0.0 | 0.0 |
| S សកម្មភាពសេវាកម្មដទៃទៀត | 0.0 | 0.0 | 0.0 | 0.0 | 0.1 | 0.0 |

1) ចំណាត់ថ្នាក់វិស័យឧស្សាហកម្មស្តង់ដារអន្តរជាតិ ឬហៅថា ISIC (International Standard Industrial Classification)
 2) អង្គការសេដ្ឋកិច្ចដែលនៅក្នុងផ្នែក A, O, T និង U នៃចំណាត់ថ្នាក់វិស័យឧស្សាហកម្មស្តង់ដារអន្តរជាតិជំនាន់៤គឺមិនត្រូវបានគេធ្វើអង្កេតទេ។

តារាង១២.៤.១. បំណែងចែកភាគរយ (%) នៃអ្នកចូលរួមការងារ បែងចែកតាមចំណាត់ថ្នាក់វិស័យឧស្សាហកម្មស្តង់ដារអន្តរជាតិ និងភាពជាម្ចាស់កម្មសិទ្ធិ ឆ្នាំ២០២២ (៦/៦)

| ចំណាត់ថ្នាក់វិស័យឧស្សាហកម្មស្តង់ដារអន្តរជាតិ (ISIC Rev.4) | ភាពជាម្ចាស់កម្មសិទ្ធិ | | | | | |
|--|--|--------------------|-------------------|--------|----------------------|---------------------------|
| | បុត្រសម្ព័ន្ធក្រុមហ៊ុនពាណិជ្ជកម្មបរទេស | សាខាក្រុមហ៊ុនបរទេស | ការិយាល័យតំណាង 3) | សហករណ៍ | អង្គការមិនរដ្ឋាភិបាល | អង្គការសេដ្ឋកិច្ចផ្សេងទៀត |
| | ភាគរយ (%) | | | | | |
| សរុប 2) | 0.0 | 0.0 | 0.1 | 0.0 | 0.5 | 0.0 |
| B សកម្មភាពអាជីវកម្មរ៉ែ និងថ្ម | - | 0.0 | 0.0 | - | - | - |
| C សកម្មភាពផលិតកម្ម កម្មន្តសាល | 0.0 | 0.0 | 0.0 | - | 0.0 | - |
| D ការផ្គត់ផ្គង់អគ្គិសនី ឧស្ម័ន ហ្គាស ចំហាយទឹក និងហ្គាសម៉ាស៊ីនត្រជាក់ | 0.0 | - | 0.0 | - | - | - |
| E ការផ្គត់ផ្គង់ទឹក ការងារគ្រប់គ្រងទឹកស្អុយកាកសំណល់ និងការកែច្នៃសំណល់ | - | - | - | - | 0.0 | 0.0 |
| F សំណង់ | 0.0 | - | 0.0 | - | - | - |
| G ការលក់ដុំ និងលក់រាយ ការជួសជុលយានយន្ត និង ទោចក្រយានយន្ត | 0.0 | 0.0 | 0.0 | - | 0.0 | 0.0 |
| H ការដឹកជញ្ជូន និងស្តុកទុក | 0.0 | - | 0.0 | - | - | - |
| I សកម្មភាពផ្នែកស្នាក់នៅ និងសេវាផ្នែកចំណីអាហារ | 0.0 | 0.0 | 0.0 | 0.0 | 0.0 | 0.0 |
| J ផ្នែកព័ត៌មានវិទ្យា និងការទំនាក់ទំនងទូរគមនាគមន៍ | - | - | 0.0 | - | - | - |
| K សកម្មភាពហិរញ្ញវត្ថុ និងការធានារ៉ាប់រង | 0.0 | 0.0 | 0.0 | - | 0.0 | - |
| L សកម្មភាពអចលនទ្រព្យ | - | - | 0.0 | - | - | - |
| M សកម្មភាពមុខជំនាញវិជ្ជាជីវៈ វិទ្យាសាស្ត្រ និងបច្ចេកទេស | 0.0 | 0.0 | 0.0 | - | - | 0.0 |
| N សកម្មភាពសេវាកម្មរដ្ឋបាល និងសេវាគាំទ្រ | 0.0 | - | 0.0 | - | - | - |
| P ការសិក្សាអប់រំ | 0.0 | 0.0 | 0.0 | 0.0 | 0.1 | 0.0 |
| Q សកម្មភាពសុខាភិបាល និងកិច្ចការសង្គមកិច្ច | 0.0 | 0.0 | 0.0 | - | 0.0 | 0.0 |
| R សកម្មភាពសិល្បៈ គ្រឿងកំសាន្ត និងការកំសាន្ត | 0.0 | - | 0.0 | - | 0.0 | - |
| S សកម្មភាពសេវាកម្មដទៃទៀត | 0.0 | 0.0 | 0.0 | 0.0 | 0.3 | 0.0 |

1) ចំណាត់ថ្នាក់វិស័យឧស្សាហកម្មស្តង់ដារអន្តរជាតិ ឬហៅថា ISIC (International Standard Industrial Classification)
 2) អង្គការសេដ្ឋកិច្ចដែលនៅក្នុងផ្នែក A, O, T និង U នៃចំណាត់ថ្នាក់វិស័យឧស្សាហកម្មស្តង់ដារអន្តរជាតិជំនាន់៤គឺមិនត្រូវបានគេធ្វើអង្កេតទេ។
 3) ការិយាល័យតំណាងពាណិជ្ជកម្មនៃក្រុមហ៊ុនបរទេស។

តារាង១២.៥.១. ទំហំនៃអ្នកចូលរួមការងារ បែងចែកតាមចំណាត់ថ្នាក់វិស័យឧស្សាហកម្មស្តង់ដារអន្តរជាតិ និងទីស្នាក់
ការកណ្តាល ឬសាខា ឆ្នាំ២០២២ (១/២)

| ចំណាត់ថ្នាក់វិស័យឧស្សាហកម្មស្តង់ដារអន្តរជាតិ (ISIC Rev.4) | ទីស្នាក់ការកណ្តាល ឬសាខា | | | |
|---|----------------------------|----------------|-----------------------|---------|
| | សរុប | អង្គភាព ទោល | ទីស្នាក់ការ កណ្តាល | សាខា |
| | (ទំហំនៃអ្នកចូលរួមការងារ) | | | |
| សរុប 2) | 2,980,569 | 2,429,247 | 89,295 | 462,027 |
| B សកម្មភាពអាជីវកម្មរ៉ែ និងថ្ម | 3,842 | 2,206 | 356 | 1,280 |
| C សកម្មភាពផលិតកម្ម កម្មន្តសាល | 1,116,671 | 827,273 | 40,020 | 249,378 |
| D ការផ្គត់ផ្គង់អគ្គិសនី ឧស្ម័ន ហ្គាស ចំហាយទឹក និងហ្គាសម៉ាស៊ីន ត្រជាក់ | 17,789 | 5,544 | 6,055 | 6,190 |
| E ការផ្គត់ផ្គង់ទឹក ការងារគ្រប់គ្រងទឹកស្អុយ កាកសំណល់ និងការកែ ច្នៃសំណល់ | 7,783 | 5,137 | 143 | 2,503 |
| F សំណង់ | 6,779 | 4,965 | 569 | 1,245 |
| G ការលក់ដុំ និងលក់រាយ ការជួសជុលយានយន្ត និង ទោចក្រយាន យន្ត | 920,666 | 880,662 | 6,481 | 33,523 |
| H ការដឹកជញ្ជូន និងស្តុកទុក | 23,169 | 11,689 | 2,754 | 8,726 |
| I សកម្មភាពផ្នែកស្នាក់នៅ និងសេវាផ្នែកចំណីអាហារ | 287,486 | 264,474 | 1,168 | 21,844 |
| J ផ្នែកព័ត៌មានវិទ្យា និងការទំនាក់ទំនងទូរគមនាគមន៍ | 11,463 | 5,009 | 3,135 | 3,319 |
| K សកម្មភាពហិរញ្ញវត្ថុ និងការធានារ៉ាប់រង | 116,232 | 19,906 | 19,651 | 76,675 |
| L សកម្មភាពអចលនទ្រព្យ | 17,360 | 12,423 | 278 | 4,659 |
| M សកម្មភាពមុខជំនាញវិជ្ជាជីវៈ វិទ្យាសាស្ត្រ និងបច្ចេកទេស | 11,415 | 9,328 | 559 | 1,528 |
| N សកម្មភាពសេវាកម្មរដ្ឋបាល និងសេវាកាំទ្រ | 20,513 | 16,407 | 1,142 | 2,964 |
| P ការសិក្សាអប់រំ | 209,330 | 176,633 | 4,367 | 28,330 |
| Q សកម្មភាពសុខាភិបាល និងកិច្ចការសង្គមកិច្ច | 69,711 | 63,133 | 1,969 | 4,609 |
| R សកម្មភាពសិល្បៈ គ្រឿងកំសាន្ត និងការកំសាន្ត | 28,201 | 23,341 | 51 | 4,809 |
| S សកម្មភាពសេវាកម្មដទៃទៀត | 112,159 | 101,117 | 597 | 10,445 |

1) ចំណាត់ថ្នាក់វិស័យឧស្សាហកម្មស្តង់ដារអន្តរជាតិ ឬហៅថា ISIC (International Standard Industrial Classification)
2) អង្គការសេដ្ឋកិច្ចដែលនៅក្នុងផ្នែក A, O, T និង U នៃចំណាត់ថ្នាក់វិស័យឧស្សាហកម្មស្តង់ដារអន្តរជាតិជំនាន់៤គឺមិនត្រូវបានគេធ្វើអង្កេតទេ។

តារាង ១២.៥.១. បំណែងចែកភាគរយ(%)នៃអ្នកចូលរួមការងារ បែងចែកតាមចំណាត់ថ្នាក់វិស័យឧស្សាហកម្មស្តង់ដារអន្តរជាតិ និងទីស្នាក់ការកណ្តាល ឬសាខា ឆ្នាំ២០២២ (២/២)

| ចំណាត់ថ្នាក់វិស័យឧស្សាហកម្មស្តង់ដារអន្តរជាតិ (ISIC Rev.4) 1) | ទីស្នាក់ការកណ្តាល ឬសាខា | | | |
|---|-------------------------|------------|-------------------|------|
| | សរុប | អង្គភាពទោល | ទីស្នាក់ការកណ្តាល | សាខា |
| | ភាគរយ (%) | | | |
| សរុប 2) | 100.0 | 81.5 | 3.0 | 15.5 |
| B សកម្មភាពអាជីវកម្មរ៉ែ និងថ្ម | 0.1 | 0.1 | 0.0 | 0.0 |
| C សកម្មភាពផលិតកម្ម កម្មន្តសាល | 37.5 | 27.8 | 1.3 | 8.4 |
| D ការផ្គត់ផ្គង់អគ្គិសនី ឧស្ម័ន ហ្គាស ចំហាយទឹក និងហ្គាសម៉ាស៊ីនត្រជាក់ | 0.6 | 0.2 | 0.2 | 0.2 |
| E ការផ្គត់ផ្គង់ទឹក ការងារគ្រប់គ្រងទឹកស្អុយ កាកសំណល់ និងការកែច្នៃសំណល់ | 0.3 | 0.2 | 0.0 | 0.1 |
| F សំណង់ | 0.2 | 0.2 | 0.0 | 0.0 |
| G ការលក់ដុំ និងលក់រាយ ការជួសជុលយានយន្ត និង ទោចក្រយានយន្ត | 30.9 | 29.5 | 0.2 | 1.1 |
| H ការដឹកជញ្ជូន និងស្តុកទុក | 0.8 | 0.4 | 0.1 | 0.3 |
| I សកម្មភាពផ្នែកស្នាក់នៅ និងសេវាផ្នែកចំណីអាហារ | 9.6 | 8.9 | 0.0 | 0.7 |
| J ផ្នែកព័ត៌មានវិទ្យា និងការទំនាក់ទំនងទូរគមនាគមន៍ | 0.4 | 0.2 | 0.1 | 0.1 |
| K សកម្មភាពហិរញ្ញវត្ថុ និងការធានារ៉ាប់រង | 3.9 | 0.7 | 0.7 | 2.6 |
| L សកម្មភាពអចលនទ្រព្យ | 0.6 | 0.4 | 0.0 | 0.2 |
| M សកម្មភាពមុខជំនាញវិជ្ជាជីវៈ វិទ្យាសាស្ត្រ និងបច្ចេកទេស | 0.4 | 0.3 | 0.0 | 0.1 |
| N សកម្មភាពសេវាកម្មរដ្ឋបាល និងសេវាគាំទ្រ | 0.7 | 0.6 | 0.0 | 0.1 |
| P ការសិក្សាអប់រំ | 7.0 | 5.9 | 0.1 | 1.0 |
| Q សកម្មភាពសុខាភិបាល និងកិច្ចការសង្គមកិច្ច | 2.3 | 2.1 | 0.1 | 0.2 |
| R សកម្មភាពសិល្បៈ គ្រឿងកំសាន្ត និងការកំសាន្ត | 0.9 | 0.8 | 0.0 | 0.2 |
| S សកម្មភាពសេវាកម្មដទៃទៀត | 3.8 | 3.4 | 0.0 | 0.4 |

1) ចំណាត់ថ្នាក់វិស័យឧស្សាហកម្មស្តង់ដារអន្តរជាតិ ឬហៅថា ISIC (International Standard Industrial Classification)
 2) អង្គភាពសេដ្ឋកិច្ចដែលនៅក្នុងផ្នែក A, O, T និង U នៃចំណាត់ថ្នាក់វិស័យឧស្សាហកម្មស្តង់ដារអន្តរជាតិនឹងនាំឱ្យមានត្រូវបានគេធ្វើអង្កេតទេ។

តារាង ១២.៦.១. ទំហំនៃអ្នកចូលរួមការងារ បែងចែកតាមចំណាត់ថ្នាក់វិស័យឧស្សាហកម្មស្តង់ដារអន្តរជាតិ និងការកាន់កាប់ទឹកកន្លែងអាជីវកម្ម ឆ្នាំ២០២២ (១/២)

| ចំណាត់ថ្នាក់វិស័យឧស្សាហកម្មស្តង់ដារអន្តរជាតិ (ISIC Rev.4) 1) | ការកាន់កាប់ទឹកកន្លែងអាជីវកម្ម | | | |
|---|-------------------------------|--------------------|-----------|-----------|
| | សរុប | ជាម្ចាស់កម្មសិទ្ធិ | ជួល | ផ្សេងៗទៀត |
| | (ទំហំនៃអ្នកចូលរួមការងារ) | | | |
| សរុប 2) | 2,980,569 | 1,436,748 | 1,424,822 | 118,999 |
| B សកម្មភាពអាជីវកម្មរ៉ែ និងថ្ម | 3,842 | 2,589 | 1,197 | 56 |
| C សកម្មភាពផលិតកម្ម កម្មន្តសាល | 1,116,671 | 295,959 | 814,043 | 6,669 |
| D ការផ្គត់ផ្គង់អគ្គិសនី ឧស្ម័ន ហ្គាស ចំហាយទឹក និងហ្គាសម៉ាស៊ីនត្រជាក់ | 17,789 | 14,138 | 3,515 | 136 |
| E ការផ្គត់ផ្គង់ទឹក ការងារគ្រប់គ្រងទឹកស្អុយ កាកសំណល់ និងការកែច្នៃសំណល់ | 7,783 | 3,217 | 2,847 | 1,719 |
| F សំណង់ | 6,779 | 2,420 | 4,244 | 115 |
| G ការលក់ដុំ និងលក់រាយ ការជួសជុលយានយន្ត និង ទោចក្រយានយន្ត | 920,666 | 625,966 | 247,046 | 47,654 |
| H ការដឹកជញ្ជូន និងស្តុកទុក | 23,169 | 7,843 | 14,578 | 748 |
| I សកម្មភាពផ្នែកស្នាក់នៅ និងសេវាផ្នែកចំណីអាហារ | 287,486 | 158,271 | 106,773 | 22,442 |
| J ផ្នែកព័ត៌មានវិទ្យា និងការទំនាក់ទំនងទូរគមនាគមន៍ | 11,463 | 1,622 | 9,766 | 75 |
| K សកម្មភាពហិរញ្ញវត្ថុ និងការធានារ៉ាប់រង | 116,232 | 21,123 | 94,588 | 521 |
| L សកម្មភាពអចលនទ្រព្យ | 17,360 | 10,875 | 6,299 | 186 |
| M សកម្មភាពមុខជំនាញវិជ្ជាជីវៈ វិទ្យាសាស្ត្រ និងបច្ចេកទេស | 11,415 | 3,138 | 8,179 | 98 |
| N សកម្មភាពសេវាកម្មរដ្ឋបាល និងសេវាគាំទ្រ | 20,513 | 11,514 | 8,622 | 377 |
| P ការសិក្សាអប់រំ | 209,330 | 152,196 | 35,030 | 22,104 |
| Q សកម្មភាពសុខាភិបាល និងកិច្ចការសង្គមកិច្ច | 69,711 | 46,976 | 14,067 | 8,668 |
| R សកម្មភាពសិល្បៈ គ្រឿងកំសាន្ត និងការកំសាន្ត | 28,201 | 19,906 | 7,808 | 487 |
| S សកម្មភាពសេវាកម្មដទៃទៀត | 112,159 | 58,995 | 46,220 | 6,944 |

1) ចំណាត់ថ្នាក់វិស័យឧស្សាហកម្មស្តង់ដារអន្តរជាតិ ឬហៅថា ISIC (International Standard Industrial Classification)
 2) អង្គការសេដ្ឋកិច្ចដែលនៅក្នុងផ្នែក A, O, T និង U នៃចំណាត់ថ្នាក់វិស័យឧស្សាហកម្មស្តង់ដារអន្តរជាតិជំនាន់៤គឺមិនត្រូវបានគេធ្វើអង្កេតទេ។

តារាង១២.៦.១. បំណែងចែកភាគរយ(%)នៃអ្នកចូលរួមការងារ បែងចែកតាមចំណាត់ថ្នាក់វិស័យឧស្សាហកម្មស្តង់ដារអន្តរជាតិ និងការកាន់កាប់ទឹកកន្លែងអាជីវកម្ម ឆ្នាំ២០២២ (២/២)

| ចំណាត់ថ្នាក់វិស័យឧស្សាហកម្មស្តង់ដារអន្តរជាតិ (ISIC Rev.4) 1) | ការកាន់កាប់ទឹកកន្លែងអាជីវកម្ម | | | |
|---|-------------------------------|------------------|------|----------|
| | សរុប | ម្ចាស់កម្មសិទ្ធិ | ជួល | ផ្សេងទៀត |
| | ភាគរយ (%) | | | |
| សរុប 2) | 100.0 | 48.2 | 47.8 | 4.0 |
| B សកម្មភាពអាជីវកម្មរ៉ែ និងថ្ម | 0.1 | 0.1 | 0.0 | 0.0 |
| C សកម្មភាពផលិតកម្ម កម្មន្តសាល | 37.5 | 9.9 | 27.3 | 0.2 |
| D ការផ្គត់ផ្គង់អគ្គិសនី ឧស្ម័ន ហ្គាស ចំហាយទឹក និងហ្គាសម៉ាស៊ីនត្រជាក់ | 0.6 | 0.5 | 0.1 | 0.0 |
| E ការផ្គត់ផ្គង់ទឹក ការងារគ្រប់គ្រងទឹកស្អុយ កាកសំណល់ និងការកែច្នៃសំណល់ | 0.3 | 0.1 | 0.1 | 0.1 |
| F សំណង់ | 0.2 | 0.1 | 0.1 | 0.0 |
| G ការលក់ដុំ និងលក់រាយ ការជួសជុលយានយន្ត និង ទោចក្រយានយន្ត | 30.9 | 21.0 | 8.3 | 1.6 |
| H ការដឹកជញ្ជូន និងស្តុកទុក | 0.8 | 0.3 | 0.5 | 0.0 |
| I សកម្មភាពផ្នែកស្នាក់នៅ និងសេវាផ្នែកចំណីអាហារ | 9.6 | 5.3 | 3.6 | 0.8 |
| J ផ្នែកព័ត៌មានវិទ្យា និងការទំនាក់ទំនងទូរគមនាគមន៍ | 0.4 | 0.1 | 0.3 | 0.0 |
| K សកម្មភាពហិរញ្ញវត្ថុ និងការធានារ៉ាប់រង | 3.9 | 0.7 | 3.2 | 0.0 |
| L សកម្មភាពអចលនទ្រព្យ | 0.6 | 0.4 | 0.2 | 0.0 |
| M សកម្មភាពមុខជំនាញវិជ្ជាជីវៈ វិទ្យាសាស្ត្រ និងបច្ចេកទេស | 0.4 | 0.1 | 0.3 | 0.0 |
| N សកម្មភាពសេវាកម្មរដ្ឋបាល និងសេវាកាំទ្រ | 0.7 | 0.4 | 0.3 | 0.0 |
| P ការសិក្សាអប់រំ | 7.0 | 5.1 | 1.2 | 0.7 |
| Q សកម្មភាពសុខាភិបាល និងកិច្ចការសង្គមកិច្ច | 2.3 | 1.6 | 0.5 | 0.3 |
| R សកម្មភាពសិល្បៈ គ្រឿងកំសាន្ត និងការកំសាន្ត | 0.9 | 0.7 | 0.3 | 0.0 |
| S សកម្មភាពសេវាកម្មដទៃទៀត | 3.8 | 2.0 | 1.6 | 0.2 |

1) ចំណាត់ថ្នាក់វិស័យឧស្សាហកម្មស្តង់ដារអន្តរជាតិ ឬហៅថា ISIC (International Standard Industrial Classification)
 2) អង្គភាពសេដ្ឋកិច្ចដែលនៅក្នុងផ្នែក A, O, T និង U នៃចំណាត់ថ្នាក់វិស័យឧស្សាហកម្មស្តង់ដារអន្តរជាតិជំនាន់៤គឺមិនត្រូវបានគេធ្វើអង្កេតទេ។

តារាង ១២.៧.១. ទំហំនៃអ្នកចូលរួមការងារ បែងចែកតាមចំណាត់ថ្នាក់វិស័យឧស្សាហកម្មស្តង់ដារអន្តរជាតិ និងប្រភេទ ទឹកនៃឯកជន ឆ្នាំ២០២២ (១/៤)

| ចំណាត់ថ្នាក់វិស័យឧស្សាហកម្មស្តង់ដារអន្តរជាតិ (ISIC Rev.4) 1) | ប្រភេទទឹកនៃឯកជន | | | |
|--|----------------------------|---------------------------|-----------|------------------|
| | សរុប | អាជីវកម្មតាម ចិញ្ចឹមផ្លូវ | តាមផ្ទះ | អគារពាណិជ្ជ កម្ម |
| | (ទំហំនៃអ្នកចូលរួមការងារ) | | | |
| សរុប 2) | 2,980,569 | 116,313 | 1,072,653 | 152,547 |
| B សកម្មភាពអាជីវកម្មរ៉ែ និងថ្ម | 3,842 | 56 | 682 | 352 |
| C សកម្មភាពផលិតកម្ម កម្មន្តសាល | 1,116,671 | 6,481 | 95,818 | 14,683 |
| D ការផ្គត់ផ្គង់អគ្គិសនី ឧស្ម័ន ហ្គាស ចំហាយទឹក និងហ្គាស ម៉ាស៊ីនត្រជាក់ | 17,789 | 75 | 3,196 | 1,150 |
| E ការផ្គត់ផ្គង់ទឹក ការងារគ្រប់គ្រងទឹកស្អុយ កាកសំណល់ និង ការកែច្នៃសំណល់ | 7,783 | 30 | 1,507 | 409 |
| F សំណង់ | 6,779 | 17 | 1,411 | 621 |
| G ការលក់ដុំ និងលក់រាយ ការជួសជុលយានយន្ត និង ទោចក្រយានយន្ត | 920,666 | 71,477 | 640,040 | 53,145 |
| H ការដឹកជញ្ជូន និងស្តុកទុក | 23,169 | 317 | 7,130 | 3,602 |
| I សកម្មភាពផ្នែកស្នាក់នៅ និងសេវាផ្នែកចំណីអាហារ | 287,486 | 28,869 | 175,809 | 30,739 |
| J ផ្នែកព័ត៌មានវិទ្យា និងការទំនាក់ទំនងទូរគមនាគមន៍ | 11,463 | 65 | 1,795 | 1,959 |
| K សកម្មភាពហិរញ្ញវត្ថុ និងការធានារ៉ាប់រង | 116,232 | 666 | 18,399 | 18,221 |
| L សកម្មភាពអចលនទ្រព្យ | 17,360 | 59 | 2,642 | 3,668 |
| M សកម្មភាពមុខជំនាញវិជ្ជាជីវៈ វិទ្យាសាស្ត្រ និងបច្ចេកទេស | 11,415 | 125 | 4,279 | 1,885 |
| N សកម្មភាពសេវាកម្មរដ្ឋបាល និងសេវាគាំទ្រ | 20,513 | 388 | 10,170 | 1,748 |
| P ការសិក្សាអប់រំ | 209,330 | 220 | 14,563 | 7,423 |
| Q សកម្មភាពសុខាភិបាល និងកិច្ចការសង្គមកិច្ច | 69,711 | 399 | 22,416 | 3,120 |
| R សកម្មភាពសិល្បៈ គ្រឿងកំសាន្ត និងការកំសាន្ត | 28,201 | 619 | 12,243 | 2,008 |
| S សកម្មភាពសេវាកម្មដទៃទៀត | 112,159 | 6,450 | 60,553 | 7,814 |

1) ចំណាត់ថ្នាក់វិស័យឧស្សាហកម្មស្តង់ដារអន្តរជាតិ ឬហៅថា ISIC (International Standard Industrial Classification)
 2) អង្គភាពសេដ្ឋកិច្ចដែលនៅក្នុងផ្នែក A, O, T និង U នៃចំណាត់ថ្នាក់វិស័យឧស្សាហកម្មស្តង់ដារអន្តរជាតិជំនាន់៤គឺមិនត្រូវបានគេធ្វើអង្កេតទេ។

តារាង ១២.៧.១. ទំហំនៃអ្នកចូលរួមការងារ បែងចែកតាមចំណាត់ថ្នាក់វិស័យឧស្សាហកម្មស្តង់ដារអន្តរជាតិ និងប្រភេទ ទឹកនៃឯកជនកម្ម ឆ្នាំ២០២២ (២/៤)

| ចំណាត់ថ្នាក់វិស័យឧស្សាហកម្មស្តង់ដារអន្តរជាតិ (ISIC Rev.4) 1) | ប្រភេទទឹកនៃឯកជនកម្ម | | | |
|---|----------------------------|------------|---------------------------|------------|
| | ផ្សារប្រពៃណី | ផ្សារទំនើប | អគារដាច់ដោយ ឡែក ឬអគារតែឯង | ផ្សេងៗ ទៀត |
| | (ទំហំនៃអ្នកចូលរួមការងារ) | | | |
| សរុប 2) | 132,677 | 12,234 | 1,480,543 | 13,602 |
| B សកម្មភាពអាជីវកម្មវិវេ និងថ្ម | - | - | 2,719 | 33 |
| C សកម្មភាពផលិតកម្ម កម្មន្តសាល | 6,424 | 516 | 991,084 | 1,665 |
| D ការផ្គត់ផ្គង់អគ្គិសនី ឧស្ម័ន ហ្គាស ចំហាយទឹក និងហ្គាស ម៉ាស៊ីនត្រជាក់ | 21 | 22 | 12,840 | 485 |
| E ការផ្គត់ផ្គង់ទឹក ការងារគ្រប់គ្រងទឹកស្អុយ កាកសំណល់ និងការកែច្នៃសំណល់ | 6 | 5 | 5,803 | 23 |
| F សំណង់ | 2 | 37 | 4,656 | 35 |
| G ការលក់ដុំ និងលក់រាយ ការជួសជុលយានយន្ត និង ទោចក្រយានយន្ត | 104,871 | 5,964 | 42,024 | 3,145 |
| H ការដឹកជញ្ជូន និងស្តុកទុក | 75 | 275 | 10,709 | 1,061 |
| I សកម្មភាពផ្នែកស្នាក់នៅ និងសេវាផ្នែកចំណីអាហារ | 11,906 | 2,136 | 35,371 | 2,656 |
| J ផ្នែកព័ត៌មានវិទ្យា និងការទំនាក់ទំនងទូរគមនាគមន៍ | 40 | 229 | 6,951 | 424 |
| K សកម្មភាពហិរញ្ញវត្ថុ និងការធានារ៉ាប់រង | 682 | 999 | 76,979 | 286 |
| L សកម្មភាពអចលនទ្រព្យ | 285 | 540 | 9,968 | 198 |
| M សកម្មភាពមុខជំនាញវិជ្ជាជីវៈ វិទ្យាសាស្ត្រ និងបច្ចេកទេស | 46 | 338 | 4,716 | 26 |
| N សកម្មភាពសេវាកម្មរដ្ឋបាល និងសេវាគាំទ្រ | 630 | 63 | 7,233 | 281 |
| P ការសិក្សាអប់រំ | 114 | 193 | 184,951 | 1,866 |
| Q សកម្មភាពសុខាភិបាល និងកិច្ចការសង្គមកិច្ច | 325 | 90 | 43,133 | 228 |
| R សកម្មភាពសិល្បៈ គ្រឿងកំសាន្ត និងការកំសាន្ត | 310 | 315 | 12,472 | 234 |
| S សកម្មភាពសេវាកម្មដទៃទៀត | 6,940 | 512 | 28,934 | 956 |

1) ចំណាត់ថ្នាក់វិស័យឧស្សាហកម្មស្តង់ដារអន្តរជាតិ ឬហៅថា ISIC (International Standard Industrial Classification)
 2) អង្គការសេដ្ឋកិច្ចដែលនៅក្នុងផ្នែក A, O, T និង U នៃចំណាត់ថ្នាក់វិស័យឧស្សាហកម្មស្តង់ដារអន្តរជាតិជំនាន់៤គឺមិនត្រូវបានគេធ្វើអង្កេតទេ។

តារាង១២.៧.១. បំណែងចែកភាគរយ (%) នៃអ្នកចូលរួមការងារតាមចំណាត់ថ្នាក់វិស័យឧស្សាហកម្មស្តង់ដារអន្តរជាតិ និងប្រភេទទឹកនៃងអាជីវកម្ម ឆ្នាំ២០២២ (៣/៤)

| ចំណាត់ថ្នាក់វិស័យឧស្សាហកម្មស្តង់ដារអន្តរជាតិ (ISIC Rev.4) 1) | ប្រភេទទឹកនៃងអាជីវកម្ម | | | |
|---|-----------------------|--------------------------|---------|-----------------|
| | សរុប | អាជីវកម្មតាមចិញ្ចើមផ្លូវ | តាមផ្ទះ | អគារពាណិជ្ជកម្ម |
| | | | | |
| សរុប 2) | 100.0 | 3.9 | 36.0 | 5.1 |
| B សកម្មភាពអាជីវកម្មរ៉ែ និងថ្ម | 0.1 | 0.0 | 0.0 | 0.0 |
| C សកម្មភាពផលិតកម្ម កម្មន្តសាល | 37.5 | 0.2 | 3.2 | 0.5 |
| D ការផ្គត់ផ្គង់អគ្គិសនី ឧស្ម័ន ហ្គាស ចំហាយទឹក និងហ្គាសម៉ាស៊ីនត្រជាក់ | 0.6 | 0.0 | 0.1 | 0.0 |
| E ការផ្គត់ផ្គង់ទឹក ការងារគ្រប់គ្រងទឹកស្អុយ កាកសំណល់ និងការកែច្នៃសំណល់ | 0.3 | 0.0 | 0.1 | 0.0 |
| F សំណង់ | 0.2 | 0.0 | 0.0 | 0.0 |
| G ការលក់ដុំ និងលក់រាយ ការជួសជុលយានយន្ត និងទោចក្រយានយន្ត | 30.9 | 2.4 | 21.5 | 1.8 |
| H ការដឹកជញ្ជូន និងស្តុកទុក | 0.8 | 0.0 | 0.2 | 0.1 |
| I សកម្មភាពផ្នែកស្នាក់នៅ និងសេវាផ្នែកចំណីអាហារ | 9.6 | 1.0 | 5.9 | 1.0 |
| J ផ្នែកព័ត៌មានវិទ្យា និងការទំនាក់ទំនងទូរគមនាគមន៍ | 0.4 | 0.0 | 0.1 | 0.1 |
| K សកម្មភាពហិរញ្ញវត្ថុ និងការធានារ៉ាប់រង | 3.9 | 0.0 | 0.6 | 0.6 |
| L សកម្មភាពអចលនទ្រព្យ | 0.6 | 0.0 | 0.1 | 0.1 |
| M សកម្មភាពមុខជំនាញវិជ្ជាជីវៈ វិទ្យាសាស្ត្រ និងបច្ចេកទេស | 0.4 | 0.0 | 0.1 | 0.1 |
| N សកម្មភាពសេវាកម្មរដ្ឋបាល និងសេវាគាំទ្រ | 0.7 | 0.0 | 0.3 | 0.1 |
| P ការសិក្សាអប់រំ | 7.0 | 0.0 | 0.5 | 0.2 |
| Q សកម្មភាពសុខាភិបាល និងកិច្ចការសង្គមកិច្ច | 2.3 | 0.0 | 0.8 | 0.1 |
| R សកម្មភាពសិល្បៈ គ្រឿងកំសាន្ត និងការកំសាន្ត | 0.9 | 0.0 | 0.4 | 0.1 |
| S សកម្មភាពសេវាកម្មដទៃទៀត | 3.8 | 0.2 | 2.0 | 0.3 |

1) ចំណាត់ថ្នាក់វិស័យឧស្សាហកម្មស្តង់ដារអន្តរជាតិ ឬហៅថា ISIC (International Standard Industrial Classification)
 2) អង្គការសេដ្ឋកិច្ចដែលនៅក្នុងផ្នែក A, O, T និង U នៃចំណាត់ថ្នាក់វិស័យឧស្សាហកម្មស្តង់ដារអន្តរជាតិជំនាន់៤គឺមិនត្រូវបានគេធ្វើអង្កេតទេ។

តារាង១២.៧.១. បំណែងចែកភាគរយ (%) នៃអ្នកចូលរួមការងារតាមចំណាត់ថ្នាក់វិស័យឧស្សាហកម្មស្តង់ដារអន្តរជាតិ និងប្រភេទទឹកនៃឯកជនអាជីវកម្ម ឆ្នាំ២០២២ (៤/៤)

| ចំណាត់ថ្នាក់វិស័យឧស្សាហកម្មស្តង់ដារអន្តរជាតិ (ISIC Rev.4) 1) | ប្រភេទទឹកនៃឯកជនអាជីវកម្ម | | | |
|--|--------------------------|------------|---------------------------------|---------------|
| | ផ្សារប្រពៃណី | ផ្សារទំនើប | អគារដាច់ដោយ ឡែកឬអគារតែ ឯង | ផ្សេងៗ ទៀត |
| | ភាគរយ (%) | | | |
| សរុប 2) | 4.5 | 0.4 | 49.7 | 0.5 |
| B សកម្មភាពអាជីវកម្មរ៉ែ និងថ្ម | - | - | 0.1 | 0.0 |
| C សកម្មភាពផលិតកម្ម កម្មន្តសាល | 0.2 | 0.0 | 33.3 | 0.1 |
| D ការផ្គត់ផ្គង់អគ្គិសនី ឧស្ម័ន ហ្គាស ចំហាយទឹក និងហ្គាស ម៉ាស៊ីនត្រជាក់ | 0.0 | 0.0 | 0.4 | 0.0 |
| E ការផ្គត់ផ្គង់ទឹក ការងារគ្រប់គ្រងទឹកស្អុយ កាកសំណល់ និងការកែច្នៃសំណល់ | 0.0 | 0.0 | 0.2 | 0.0 |
| F សំណង់ | 0.0 | 0.0 | 0.2 | 0.0 |
| G ការលក់ដុំ និងលក់រាយ ការជួសជុលយានយន្ត និង ទោចក្រយានយន្ត | 3.5 | 0.2 | 1.4 | 0.1 |
| H ការដឹកជញ្ជូន និងស្តុកទុក | 0.0 | 0.0 | 0.4 | 0.0 |
| I សកម្មភាពផ្នែកស្នាក់នៅ និងសេវាផ្នែកចំណីអាហារ | 0.4 | 0.1 | 1.2 | 0.1 |
| J ផ្នែកព័ត៌មានវិទ្យា និងការទំនាក់ទំនងទូរគមនាគមន៍ | 0.0 | 0.0 | 0.2 | 0.0 |
| K សកម្មភាពហិរញ្ញវត្ថុ និងការធានារ៉ាប់រង | 0.0 | 0.0 | 2.6 | 0.0 |
| L សកម្មភាពអចលនទ្រព្យ | 0.0 | 0.0 | 0.3 | 0.0 |
| M សកម្មភាពមុខជំនាញវិជ្ជាជីវៈ វិទ្យាសាស្ត្រ និងបច្ចេកទេស | 0.0 | 0.0 | 0.2 | 0.0 |
| N សកម្មភាពសេវាកម្មរដ្ឋបាល និងសេវាគាំទ្រ | 0.0 | 0.0 | 0.2 | 0.0 |
| P ការសិក្សាអប់រំ | 0.0 | 0.0 | 6.2 | 0.1 |
| Q សកម្មភាពសុខាភិបាល និងកិច្ចការសង្គមកិច្ច | 0.0 | 0.0 | 1.4 | 0.0 |
| R សកម្មភាពសិល្បៈ គ្រឿងកំសាន្ត និងកំសាន្ត | 0.0 | 0.0 | 0.4 | 0.0 |
| S សកម្មភាពសេវាកម្មដទៃទៀត | 0.2 | 0.0 | 1.0 | 0.0 |

1) ចំណាត់ថ្នាក់វិស័យឧស្សាហកម្មស្តង់ដារអន្តរជាតិ ឬហៅថា ISIC (International Standard Industrial Classification)
 2) អង្គការសេដ្ឋកិច្ចដែលនៅក្នុងផ្នែក A, O, T និង U នៃចំណាត់ថ្នាក់វិស័យឧស្សាហកម្មស្តង់ដារអន្តរជាតិជំនាន់៤គឺមិនត្រូវបានគេធ្វើអង្កេតទេ។

តារាង ១២.៨.១. ទំហំនៃអ្នកចូលរួមការងារ បែងចែកតាមចំណាត់ថ្នាក់វិស័យឧស្សាហកម្មស្តង់ដារអន្តរជាតិ និងទំហំ ទឹកនៃឯកជនអាជីវកម្ម ឆ្នាំ២០២២ (១/៤)

| ចំណាត់ថ្នាក់វិស័យឧស្សាហកម្មស្តង់ដារអន្តរជាតិ (ISIC Rev.4) 1) | ទំហំទឹកនៃឯកជនអាជីវកម្ម | | | | |
|--|--------------------------|-------------------|---------------------|----------------------|----------------------|
| | សរុប | <5 ម ^២ | 5-10 ម ^២ | 10-30 ម ^២ | 30-50 ម ^២ |
| | (ទំហំនៃអ្នកចូលរួមការងារ) | | | | |
| សរុប 2) | 2,980,569 | 152,669 | 283,733 | 344,750 | 232,467 |
| B សកម្មភាពអាជីវកម្មរ៉ែ និងថ្ម | 3,842 | 11 | 58 | 148 | 71 |
| C សកម្មភាពផលិតកម្ម កម្មន្តសាល | 1,116,671 | 8,762 | 17,706 | 24,260 | 20,283 |
| D ការផ្គត់ផ្គង់អគ្គិសនី ឧស្ម័ន ហ្គាស ចំហាយទឹក និង ហ្គាសម៉ាស៊ីនត្រជាក់ | 17,789 | 74 | 226 | 552 | 563 |
| E ការផ្គត់ផ្គង់ទឹក ការងារគ្រប់គ្រងទឹកស្អុយ កាក សំណល់ និងការកែច្នៃសំណល់ | 7,783 | 16 | 87 | 155 | 265 |
| F សំណង់ | 6,779 | 13 | 121 | 334 | 298 |
| G ការលក់ដុំ និងលក់រាយ ការជួសជុលយានយន្ត និង ទោចក្រយានយន្ត | 920,666 | 106,841 | 192,486 | 224,450 | 135,842 |
| H ការដឹកជញ្ជូន និងស្តុកទុក | 23,169 | 154 | 596 | 1,452 | 1,946 |
| I សកម្មភាពផ្នែកស្នាក់នៅ និងសេវាផ្នែកចំណីអាហារ | 287,486 | 25,716 | 42,428 | 50,498 | 35,782 |
| J ផ្នែកព័ត៌មានវិទ្យា និងការទំនាក់ទំនងទូរគមនាគមន៍ | 11,463 | 29 | 191 | 406 | 578 |
| K សកម្មភាពហិរញ្ញវត្ថុ និងការធានារ៉ាប់រង | 116,232 | 1,394 | 3,301 | 5,504 | 6,336 |
| L សកម្មភាពអចលនទ្រព្យ | 17,360 | 14 | 160 | 520 | 885 |
| M សកម្មភាពមុខជំនាញវិជ្ជាជីវៈ វិទ្យាសាស្ត្រ និង បច្ចេកទេស | 11,415 | 124 | 546 | 1,154 | 1,081 |
| N សកម្មភាពសេវាកម្មរដ្ឋបាល និងសេវាគាំទ្រ | 20,513 | 233 | 835 | 2,441 | 3,161 |
| P ការសិក្សាអប់រំ | 209,330 | 115 | 529 | 2,400 | 2,914 |
| Q សកម្មភាពសុខាភិបាល និងកិច្ចការសង្គមកិច្ច | 69,711 | 345 | 2,679 | 5,491 | 5,682 |
| R សកម្មភាពសិល្បៈ គ្រឿងកំសាន្ត និងកំសាន្ត | 28,201 | 468 | 1,505 | 3,104 | 3,508 |
| S សកម្មភាពសេវាកម្មដទៃទៀត | 112,159 | 8,360 | 20,279 | 21,881 | 13,272 |

1) ចំណាត់ថ្នាក់វិស័យឧស្សាហកម្មស្តង់ដារអន្តរជាតិ ឬហៅថា ISIC (International Standard Industrial Classification)
 2) អង្គការសេដ្ឋកិច្ចដែលនៅក្នុងផ្នែក A, O, T និង U នៃចំណាត់ថ្នាក់វិស័យឧស្សាហកម្មស្តង់ដារអន្តរជាតិនៃឆ្នាំ២០០៨គឺមិនត្រូវបានគេធ្វើអង្កេតទេ។

តារាង១២.៨.១. ទំហំនៃអ្នកចូលរួមការងារបែងចែកតាមចំណាត់ថ្នាក់វិស័យឧស្សាហកម្មស្តង់ដារអន្តរជាតិ និងទំហំទឹកនៃឯកជន ឆ្នាំ២០២២ (២/៤)

| ចំណាត់ថ្នាក់វិស័យឧស្សាហកម្មស្តង់ដារអន្តរជាតិ (ISIC Rev.4) 1) | ទំហំទឹកនៃឯកជន | | | | |
|---|----------------------------|------------------------|------------------------|-------------------------|-----------------------|
| | 50-100 ម ^២ | 100-200 ម ^២ | 200-500 ម ^២ | 500-1000 ម ^២ | > 1000 ម ^២ |
| | (ទំហំនៃអ្នកចូលរួមការងារ) | | | | |
| សរុប 2) | 199,288 | 134,648 | 142,123 | 111,848 | 1,379,043 |
| B សកម្មភាពអាជីវកម្មរ៉ែ និងថ្ម | 80 | 58 | 417 | 108 | 2,891 |
| C សកម្មភាពផលិតកម្ម កម្មន្តសាល | 20,137 | 13,034 | 27,062 | 23,863 | 961,564 |
| D ការផ្គត់ផ្គង់អគ្គិសនី ឧស្ម័ន ហ្គាស ចំហាយទឹក និង ហ្គាសម៉ាស៊ីនត្រជាក់ | 585 | 405 | 1,023 | 737 | 13,624 |
| E ការផ្គត់ផ្គង់ទឹក ការងារគ្រប់គ្រងទឹកស្អុយ កាកសំណល់ និងការកែច្នៃសំណល់ | 363 | 306 | 261 | 409 | 5,921 |
| F សំណង់ | 381 | 368 | 516 | 528 | 4,220 |
| G ការលក់ដុំ និងលក់រាយ ការជួសជុលយានយន្ត និង ទោចក្រយានយន្ត | 99,715 | 54,697 | 34,497 | 22,483 | 49,655 |
| H ការដឹកជញ្ជូន និងស្តុកទុក | 2,792 | 1,857 | 4,732 | 1,479 | 8,161 |
| I សកម្មភាពផ្នែកស្នាក់នៅ និងសេវាផ្នែកចំណីអាហារ | 33,173 | 24,624 | 18,097 | 16,308 | 40,860 |
| J ផ្នែកព័ត៌មានវិទ្យា និងការទំនាក់ទំនងទូរគមនាគមន៍ | 982 | 873 | 2,679 | 312 | 5,413 |
| K សកម្មភាពហិរញ្ញវត្ថុ និងការធានារ៉ាប់រង | 10,484 | 12,535 | 20,989 | 15,545 | 40,144 |
| L សកម្មភាពអចលនទ្រព្យ | 1,362 | 1,006 | 2,688 | 1,349 | 9,376 |
| M សកម្មភាពមុខជំនាញវិជ្ជាជីវៈ វិទ្យាសាស្ត្រ និង បច្ចេកទេស | 1,506 | 970 | 2,001 | 1,681 | 2,352 |
| N សកម្មភាពសេវាកម្មរដ្ឋបាល និងសេវាកាំទ្រ | 2,833 | 1,871 | 2,494 | 875 | 5,770 |
| P ការសិក្សាអប់រំ | 5,620 | 8,255 | 13,440 | 17,120 | 158,937 |
| Q សកម្មភាពសុខាភិបាល និងកិច្ចការសង្គមកិច្ច | 5,876 | 5,718 | 4,891 | 4,347 | 34,682 |
| R សកម្មភាពសិល្បៈ គ្រឿងកំសាន្ត និងការកំសាន្ត | 2,524 | 1,652 | 1,795 | 1,058 | 12,587 |
| S សកម្មភាពសេវាកម្មដទៃទៀត | 10,875 | 6,419 | 4,541 | 3,646 | 22,886 |

1) ចំណាត់ថ្នាក់វិស័យឧស្សាហកម្មស្តង់ដារអន្តរជាតិ ឬហៅថា ISIC (International Standard Industrial Classification)
 2) អង្គការសេដ្ឋកិច្ចដែលនៅក្នុងផ្នែក A, O, T និង U នៃចំណាត់ថ្នាក់វិស័យឧស្សាហកម្មស្តង់ដារអន្តរជាតិជំនាន់៤គឺមិនត្រូវបានគេធ្វើអង្កេតទេ។

តារាង១២.៨.១. បំណែងចែកភាគរយ(%)នៃអ្នកចូលរួមការងារ បែងចែកតាមចំណាត់ថ្នាក់វិស័យឧស្សាហកម្មស្តង់ដារអន្តរជាតិ និងទំហំទឹកនៃឯកជន ឆ្នាំ២០២២ (៣/៦)

| ចំណាត់ថ្នាក់វិស័យឧស្សាហកម្មស្តង់ដារអន្តរជាតិ (ISIC Rev.4) 1) | ទំហំទឹកនៃឯកជន | | | | |
|---|---------------|-------------------|---------------------|----------------------|----------------------|
| | សរុប | <5 ម ^២ | 5-10 ម ^២ | 10-30 ម ^២ | 30-50 ម ^២ |
| | ភាគរយ (%) | | | | |
| សរុប 2) | 100.0 | 5.1 | 9.5 | 11.6 | 7.8 |
| B សកម្មភាពអាជីវកម្មរ៉ែ និងថ្ម | 0.1 | 0.0 | 0.0 | 0.0 | 0.0 |
| C សកម្មភាពផលិតកម្ម កម្មន្តសាល | 37.5 | 0.3 | 0.6 | 0.8 | 0.7 |
| D ការផ្គត់ផ្គង់អគ្គិសនី ឧស្ម័ន ហ្គាស ចំហាយទឹក និងហ្គាសម៉ាស៊ីនត្រជាក់ | 0.6 | 0.0 | 0.0 | 0.0 | 0.0 |
| E ការផ្គត់ផ្គង់ទឹក ការងារគ្រប់គ្រងទឹកស្អុយ កាកសំណល់ និងការកែច្នៃសំណល់ | 0.3 | 0.0 | 0.0 | 0.0 | 0.0 |
| F សំណង់ | 0.2 | 0.0 | 0.0 | 0.0 | 0.0 |
| G ការលក់ដុំ និងលក់រាយ ការជួសជុលយានយន្ត និងទោចក្រយានយន្ត | 30.9 | 3.6 | 6.5 | 7.5 | 4.6 |
| H ការដឹកជញ្ជូន និងស្តុកទុក | 0.8 | 0.0 | 0.0 | 0.0 | 0.1 |
| I សកម្មភាពផ្នែកស្នាក់នៅ និងសេវាផ្នែកចំណីអាហារ | 9.6 | 0.9 | 1.4 | 1.7 | 1.2 |
| J ផ្នែកព័ត៌មានវិទ្យា និងការទំនាក់ទំនងទូរគមនាគមន៍ | 0.4 | 0.0 | 0.0 | 0.0 | 0.0 |
| K សកម្មភាពហិរញ្ញវត្ថុ និងការធានារ៉ាប់រង | 3.9 | 0.0 | 0.1 | 0.2 | 0.2 |
| L សកម្មភាពអចលនទ្រព្យ | 0.6 | 0.0 | 0.0 | 0.0 | 0.0 |
| M សកម្មភាពមុខជំនាញវិជ្ជាជីវៈ វិទ្យាសាស្ត្រ និងបច្ចេកទេស | 0.4 | 0.0 | 0.0 | 0.0 | 0.0 |
| N សកម្មភាពសេវាកម្មរដ្ឋបាល និងសេវាគាំទ្រ | 0.7 | 0.0 | 0.0 | 0.1 | 0.1 |
| P ការសិក្សាអប់រំ | 7.0 | 0.0 | 0.0 | 0.1 | 0.1 |
| Q សកម្មភាពសុខាភិបាល និងកិច្ចការសង្គមកិច្ច | 2.3 | 0.0 | 0.1 | 0.2 | 0.2 |
| R សកម្មភាពសិល្បៈ គ្រឿងកំសាន្ត និងការកំសាន្ត | 0.9 | 0.0 | 0.1 | 0.1 | 0.1 |
| S សកម្មភាពសេវាកម្មដទៃទៀត | 3.8 | 0.3 | 0.7 | 0.7 | 0.4 |

1) ចំណាត់ថ្នាក់វិស័យឧស្សាហកម្មស្តង់ដារអន្តរជាតិ ឬហៅថា ISIC (International Standard Industrial Classification)
 2) អង្គការសេដ្ឋកិច្ចដែលនៅក្នុងផ្នែក A, O, T និង U នៃចំណាត់ថ្នាក់វិស័យឧស្សាហកម្មស្តង់ដារអន្តរជាតិជំនាន់៤គឺមិនត្រូវបានគេធ្វើអង្កេតទេ។

តារាង១២.៨.១. បំណែងចែកភាគរយ (%) នៃអ្នកចូលរួមការងារ បែងចែកតាមចំណាត់ថ្នាក់វិស័យឧស្សាហកម្មស្តង់ដារអន្តរជាតិ និងទំហំទឹកនៃឯកជន ឆ្នាំ២០២២ (៤/៤)

| ចំណាត់ថ្នាក់វិស័យឧស្សាហកម្មស្តង់ដារអន្តរជាតិ (ISIC Rev.4) 1) | ទំហំទឹកនៃឯកជន | | | | |
|---|-----------------------|------------------------|------------------------|-------------------------|-----------------------|
| | 50-100 ម ^២ | 100-200 ម ^២ | 200-500 ម ^២ | 500-1000 ម ^២ | > 1000 ម ^២ |
| | ភាគរយ (%) | | | | |
| សរុប 2) | 6.7 | 4.5 | 4.8 | 3.8 | 46.3 |
| B សកម្មភាពអាជីវកម្មរ៉ែ និងថ្ម | 0.0 | 0.0 | 0.0 | 0.0 | 0.1 |
| C សកម្មភាពផលិតកម្ម កម្មន្តសាល | 0.7 | 0.4 | 0.9 | 0.8 | 32.3 |
| D ការផ្គត់ផ្គង់អគ្គិសនី ឧស្ម័ន ហ្គាស ចំហាយទឹក និង ហ្គាសម៉ាស៊ីនត្រជាក់ | 0.0 | 0.0 | 0.0 | 0.0 | 0.5 |
| E ការផ្គត់ផ្គង់ទឹក ការងារគ្រប់គ្រងទឹកស្អុយ កាកសំណល់ និងការកែច្នៃសំណល់ | 0.0 | 0.0 | 0.0 | 0.0 | 0.2 |
| F សំណង់ | 0.0 | 0.0 | 0.0 | 0.0 | 0.1 |
| G ការលក់ដុំ និងលក់រាយ ការជួសជុលយានយន្ត និង ទោចក្រយានយន្ត | 3.3 | 1.8 | 1.2 | 0.8 | 1.7 |
| H ការដឹកជញ្ជូន និងស្តុកទុក | 0.1 | 0.1 | 0.2 | 0.0 | 0.3 |
| I សកម្មភាពផ្នែកស្នាក់នៅ និងសេវាផ្នែកចំណីអាហារ | 1.1 | 0.8 | 0.6 | 0.5 | 1.4 |
| J ផ្នែកព័ត៌មានវិទ្យា និងការទំនាក់ទំនងទូរគមនាគមន៍ | 0.0 | 0.0 | 0.1 | 0.0 | 0.2 |
| K សកម្មភាពហិរញ្ញវត្ថុ និងការធានារ៉ាប់រង | 0.4 | 0.4 | 0.7 | 0.5 | 1.3 |
| L សកម្មភាពអចលនទ្រព្យ | 0.0 | 0.0 | 0.1 | 0.0 | 0.3 |
| M សកម្មភាពមុខជំនាញវិជ្ជាជីវៈ វិទ្យាសាស្ត្រ និង បច្ចេកទេស | 0.1 | 0.0 | 0.1 | 0.1 | 0.1 |
| N សកម្មភាពសេវាកម្មរដ្ឋបាល និងសេវាកាំទ្រ | 0.1 | 0.1 | 0.1 | 0.0 | 0.2 |
| P ការសិក្សាអប់រំ | 0.2 | 0.3 | 0.5 | 0.6 | 5.3 |
| Q សកម្មភាពសុខាភិបាល និងកិច្ចការសង្គមកិច្ច | 0.2 | 0.2 | 0.2 | 0.1 | 1.2 |
| R សកម្មភាពសិល្បៈ គ្រឿងកំសាន្ត និងការកំសាន្ត | 0.1 | 0.1 | 0.1 | 0.0 | 0.4 |
| S សកម្មភាពសេវាកម្មដទៃទៀត | 0.4 | 0.2 | 0.2 | 0.1 | 0.8 |

1) ចំណាត់ថ្នាក់វិស័យឧស្សាហកម្មស្តង់ដារអន្តរជាតិ ឬហៅថា ISIC (International Standard Industrial Classification)
 2) អង្គការសេដ្ឋកិច្ចដែលនៅក្នុងផ្នែក A, O, T និង U នៃចំណាត់ថ្នាក់វិស័យឧស្សាហកម្មស្តង់ដារអន្តរជាតិជំនាន់៤គឺមិនត្រូវបានគេធ្វើអង្កេតទេ។

តារាង១២.៩.១. ទំហំនៃអ្នកចូលរួមការងារ បែងចែកតាមចំណាត់ថ្នាក់វិស័យឧស្សាហកម្មស្តង់ដារអន្តរជាតិ និងឆ្នាំចាប់ផ្តើមធ្វើអាជីវកម្ម ឆ្នាំ២០២២ (១/៤)

| ចំណាត់ថ្នាក់វិស័យឧស្សាហកម្មស្តង់ដារអន្តរជាតិ (ISIC Rev.4) 1) | ឆ្នាំចាប់ផ្តើមធ្វើអាជីវកម្ម | | | |
|---|-----------------------------|--------|---------|---------|
| | សរុប | 2022 | 2021 | 2020 |
| | (ទំហំនៃអ្នកចូលរួមការងារ) | | | |
| សរុប 2) | 2,980,569 | 64,732 | 317,797 | 254,984 |
| B សកម្មភាពអាជីវកម្មរ៉ែ និងថ្ម | 3,842 | 38 | 647 | 227 |
| C សកម្មភាពផលិតកម្ម កម្មន្តសាល | 1,116,671 | 13,385 | 86,695 | 76,272 |
| D ការផ្គត់ផ្គង់អគ្គិសនី ឧស្ម័ន ហ្គាស ចំហាយទឹក និងហ្គាសម៉ាស៊ីនត្រជាក់ | 17,789 | 61 | 540 | 692 |
| E ការផ្គត់ផ្គង់ទឹក ការងារគ្រប់គ្រងទឹកស្អុយ កាកសំណល់ និងការកែច្នៃសំណល់ | 7,783 | 48 | 1,856 | 279 |
| F សំណង់ | 6,779 | 25 | 218 | 394 |
| G ការលក់ដុំ និងលក់រាយ ការជួសជុលយានយន្ត និងទោចក្រយានយន្ត | 920,666 | 28,065 | 139,805 | 107,485 |
| H ការដឹកជញ្ជូន និងស្តុកទុក | 23,169 | 688 | 2,963 | 1,744 |
| I សកម្មភាពផ្នែកស្នាក់នៅ និងសេវាផ្នែកចំណីអាហារ | 287,486 | 13,436 | 47,181 | 34,185 |
| J ផ្នែកព័ត៌មានវិទ្យា និងការទំនាក់ទំនងទូរគមនាគមន៍ | 11,463 | 78 | 274 | 479 |
| K សកម្មភាពហិរញ្ញវត្ថុ និងការធានារ៉ាប់រង | 116,232 | 1,289 | 5,748 | 5,828 |
| L សកម្មភាពអចលនទ្រព្យ | 17,360 | 324 | 1,560 | 1,706 |
| M សកម្មភាពមុខជំនាញវិជ្ជាជីវៈ វិទ្យាសាស្ត្រ និងបច្ចេកទេស | 11,415 | 215 | 689 | 1,059 |
| N សកម្មភាពសេវាកម្មរដ្ឋបាល និងសេវាគាំទ្រ | 20,513 | 208 | 1,502 | 1,221 |
| P ការសិក្សាអប់រំ | 209,330 | 1,273 | 3,243 | 4,094 |
| Q សកម្មភាពសុខាភិបាល និងកិច្ចការសង្គមកិច្ច | 69,711 | 936 | 4,333 | 3,565 |
| R សកម្មភាពសិល្បៈ គ្រឿងកំសាន្ត និងការកំសាន្ត | 28,201 | 650 | 3,644 | 2,915 |
| S សកម្មភាពសេវាកម្មដទៃទៀត | 112,159 | 4,013 | 16,899 | 12,839 |

1) ចំណាត់ថ្នាក់វិស័យឧស្សាហកម្មស្តង់ដារអន្តរជាតិ ឬហៅថា ISIC (International Standard Industrial Classification)

2) អង្គភាពសេដ្ឋកិច្ចដែលនៅក្នុងផ្នែក A, O, T និង U នៃចំណាត់ថ្នាក់វិស័យឧស្សាហកម្មស្តង់ដារអន្តរជាតិនាំនាំនៃ៤គឺមិនត្រូវបានគេធ្វើអង្កេតទេ។

តារាង ១២.៩.១. ទំហំនៃអ្នកចូលរួមការងារ បែងចែកតាមចំណាត់ថ្នាក់វិស័យឧស្សាហកម្មស្តង់ដារអន្តរជាតិ និងឆ្នាំចាប់ផ្តើមធ្វើអាជីវកម្ម ឆ្នាំ២០២២ (២/៤)

| ចំណាត់ថ្នាក់វិស័យឧស្សាហកម្មស្តង់ដារអន្តរជាតិ (ISIC Rev.4) 1) | ឆ្នាំចាប់ផ្តើមធ្វើអាជីវកម្ម | | | |
|---|-----------------------------|-----------|-----------|--------------|
| | 2015-2019 | 2010-2014 | 2000-2009 | 1999 ឬមុន 3) |
| | (ទំហំនៃអ្នកចូលរួមការងារ) | | | |
| សរុប 2) | 1,111,944 | 601,590 | 357,386 | 272,136 |
| B សកម្មភាពអាជីវកម្មរ៉ែ និងថ្ម | 1,507 | 218 | 706 | 499 |
| C សកម្មភាពផលិតកម្ម កម្មន្តសាល | 452,307 | 327,446 | 116,353 | 44,213 |
| D ការផ្គត់ផ្គង់អគ្គិសនី ឧស្ម័ន ហ្គាស ចំហាយទឹក និង ហ្គាសម៉ាស៊ីនត្រជាក់ | 2,603 | 2,372 | 3,323 | 8,198 |
| E ការផ្គត់ផ្គង់ទឹក ការងារគ្រប់គ្រងទឹកស្អុយ កាកសំណល់ និងការកែច្នៃសំណល់ | 1,276 | 1,200 | 560 | 2,564 |
| F សំណង់ | 2,306 | 1,777 | 860 | 1,199 |
| G ការលក់ដុំ និងលក់រាយ ការជួសជុលយានយន្ត និង ទោចក្រយានយន្ត | 374,017 | 140,958 | 95,529 | 34,807 |
| H ការដឹកជញ្ជូន និងស្តុកទុក | 8,264 | 3,082 | 3,392 | 3,036 |
| I សកម្មភាពផ្នែកស្នាក់នៅ និងសេវាផ្នែកចំណីអាហារ | 116,431 | 37,657 | 29,440 | 9,156 |
| J ផ្នែកព័ត៌មានវិទ្យា និងការទំនាក់ទំនងទូរគមនាគមន៍ | 2,372 | 2,694 | 5,294 | 272 |
| K សកម្មភាពហិរញ្ញវត្ថុ និងការធានារ៉ាប់រង | 37,644 | 28,014 | 25,184 | 12,525 |
| L សកម្មភាពអចលនទ្រព្យ | 8,414 | 2,834 | 2,313 | 209 |
| M សកម្មភាពមុខជំនាញវិជ្ជាជីវៈ វិទ្យាសាស្ត្រ និង បច្ចេកទេស | 4,879 | 2,471 | 1,702 | 400 |
| N សកម្មភាពសេវាកម្មរដ្ឋបាល និងសេវាគាំទ្រ | 6,768 | 4,262 | 3,670 | 2,882 |
| P ការសិក្សាអប់រំ | 28,952 | 20,435 | 46,027 | 105,306 |
| Q សកម្មភាពសុខាភិបាល និងកិច្ចការសង្គមកិច្ច | 15,343 | 9,638 | 8,629 | 27,267 |
| R សកម្មភាពសិល្បៈ គ្រឿងកំសាន្ត និងការកំសាន្ត | 11,163 | 4,556 | 2,915 | 2,358 |
| S សកម្មភាពសេវាកម្មដទៃទៀត | 37,698 | 11,976 | 11,489 | 17,245 |

1) ចំណាត់ថ្នាក់វិស័យឧស្សាហកម្មស្តង់ដារអន្តរជាតិ ឬហៅថា ISIC (International Standard Industrial Classification)
 2) អង្គភាពសេដ្ឋកិច្ចដែលនៅក្នុងផ្នែក A, O, T និង U នៃចំណាត់ថ្នាក់វិស័យឧស្សាហកម្មស្តង់ដារអន្តរជាតិជំនាន់៤គឺមិនត្រូវបានគេធ្វើអង្កេតទេ។
 3) ការិយាល័យតំណាងពាណិជ្ជកម្មនៃក្រុមហ៊ុនបរទេស។

តារាង ១២.៩.១. បំណែងចែកភាគរយ(%)នៃអ្នកចូលរួមការងារ បែងចែកតាមចំណាត់ថ្នាក់វិស័យឧស្សាហកម្មស្តង់ដារអន្តរជាតិ និងឆ្នាំចាប់ផ្តើមធ្វើអាជីវកម្ម ឆ្នាំ២០២២ (៣/៤)

| ចំណាត់ថ្នាក់វិស័យឧស្សាហកម្មស្តង់ដារអន្តរជាតិ (ISIC Rev.4) 1) | ឆ្នាំចាប់ផ្តើមធ្វើអាជីវកម្ម | | | |
|---|-----------------------------|------|------|------|
| | Total | 2022 | 2021 | 2020 |
| | ភាគរយ (%) | | | |
| សរុប 2) | 100.0 | 2.2 | 10.7 | 8.6 |
| B សកម្មភាពអាជីវកម្មរ៉ែ និងថ្ម | 0.1 | 0.0 | 0.0 | 0.0 |
| C សកម្មភាពផលិតកម្ម កម្មន្តសាល | 37.5 | 0.4 | 2.9 | 2.6 |
| D ការផ្គត់ផ្គង់អគ្គិសនី ឧស្ម័ន ហ្គាស ចំហាយទឹក និងហ្គាសម៉ាស៊ីនត្រជាក់ | 0.6 | 0.0 | 0.0 | 0.0 |
| E ការផ្គត់ផ្គង់ទឹក ការងារគ្រប់គ្រងទឹកស្អុយ កាកសំណល់ និងការកែច្នៃសំណល់ | 0.3 | 0.0 | 0.1 | 0.0 |
| F សំណង់ | 0.2 | 0.0 | 0.0 | 0.0 |
| G ការលក់ដុំ និងលក់រាយ ការជួសជុលយានយន្ត និងទោចក្រយានយន្ត | 30.9 | 0.9 | 4.7 | 3.6 |
| H ការដឹកជញ្ជូន និងស្តុកទុក | 0.8 | 0.0 | 0.1 | 0.1 |
| I សកម្មភាពផ្នែកស្នាក់នៅ និងសេវាផ្នែកចំណីអាហារ | 9.6 | 0.5 | 1.6 | 1.1 |
| J ផ្នែកព័ត៌មានវិទ្យា និងការទំនាក់ទំនងទូរគមនាគមន៍ | 0.4 | 0.0 | 0.0 | 0.0 |
| K សកម្មភាពហិរញ្ញវត្ថុ និងការធានារ៉ាប់រង | 3.9 | 0.0 | 0.2 | 0.2 |
| L សកម្មភាពអចលនទ្រព្យ | 0.6 | 0.0 | 0.1 | 0.1 |
| M សកម្មភាពមុខជំនាញវិជ្ជាជីវៈ វិទ្យាសាស្ត្រ និងបច្ចេកទេស | 0.4 | 0.0 | 0.0 | 0.0 |
| N សកម្មភាពសេវាកម្មរដ្ឋបាល និងសេវាកាំទ្រ | 0.7 | 0.0 | 0.1 | 0.0 |
| P ការសិក្សាអប់រំ | 7.0 | 0.0 | 0.1 | 0.1 |
| Q សកម្មភាពសុខាភិបាល និងកិច្ចការសង្គមកិច្ច | 2.3 | 0.0 | 0.1 | 0.1 |
| R សកម្មភាពសិល្បៈ គ្រឿងកំសាន្ត និងការកំសាន្ត | 0.9 | 0.0 | 0.1 | 0.1 |
| S សកម្មភាពសេវាកម្មដទៃទៀត | 3.8 | 0.1 | 0.6 | 0.4 |

1) ចំណាត់ថ្នាក់វិស័យឧស្សាហកម្មស្តង់ដារអន្តរជាតិ ឬហៅថា ISIC (International Standard Industrial Classification)
 2) អង្គភាពសេដ្ឋកិច្ចដែលនៅក្នុងផ្នែក A, O, T និង U នៃចំណាត់ថ្នាក់វិស័យឧស្សាហកម្មស្តង់ដារអន្តរជាតិជំនាន់៤គឺមិនត្រូវបានគេធ្វើអង្កេតទេ។

តារាង ១២.៩.១. បំណែងចែកភាគរយ (%) នៃអ្នកចូលរួមការងារ បែងចែកតាមចំណាត់ថ្នាក់វិស័យឧស្សាហកម្ម
ស្តង់ដារអន្តរជាតិ និងឆ្នាំចាប់ផ្តើមធ្វើអាជីវកម្ម ឆ្នាំ២០២២ (៤/៤)

| ចំណាត់ថ្នាក់វិស័យឧស្សាហកម្មស្តង់ដារអន្តរជាតិ (ISIC Rev.4) 1) | ឆ្នាំចាប់ផ្តើមធ្វើអាជីវកម្ម | | | |
|---|-----------------------------|-----------|-----------|-----------------|
| | 2015-2019 | 2010-2014 | 2000-2009 | 1999 ឬមុន 3) |
| | ភាគរយ (%) | | | |
| សរុប 2) | 37.3 | 20.2 | 12.0 | 9.1 |
| B សកម្មភាពអាជីវកម្មរ៉ែ និងថ្ម | 0.1 | 0.0 | 0.0 | 0.0 |
| C សកម្មភាពផលិតកម្ម កម្មន្តសាល | 15.2 | 11.0 | 3.9 | 1.5 |
| D ការផ្គត់ផ្គង់អគ្គិសនី ឧស្ម័ន ហ្គាស ចំហាយទឹក និងហ្គាស ម៉ាស៊ីនត្រជាក់ | 0.1 | 0.1 | 0.1 | 0.3 |
| E ការផ្គត់ផ្គង់ទឹក ការងារគ្រប់គ្រងទឹកស្អុយ កាកសំណល់ និង ការកែច្នៃសំណល់ | 0.0 | 0.0 | 0.0 | 0.1 |
| F សំណង់ | 0.1 | 0.1 | 0.0 | 0.0 |
| G ការលក់ដុំ និងលក់រាយ ការជួសជុលយានយន្ត និង ទោចក្រយានយន្ត | 12.5 | 4.7 | 3.2 | 1.2 |
| H ការដឹកជញ្ជូន និងស្តុកទុក | 0.3 | 0.1 | 0.1 | 0.1 |
| I សកម្មភាពផ្នែកស្នាក់នៅ និងសេវាផ្នែកចំណីអាហារ | 3.9 | 1.3 | 1.0 | 0.3 |
| J ផ្នែកព័ត៌មានវិទ្យា និងការទំនាក់ទំនងទូរគមនាគមន៍ | 0.1 | 0.1 | 0.2 | 0.0 |
| K សកម្មភាពហិរញ្ញវត្ថុ និងការធានារ៉ាប់រង | 1.3 | 0.9 | 0.8 | 0.4 |
| L សកម្មភាពអចលនទ្រព្យ | 0.3 | 0.1 | 0.1 | 0.0 |
| M សកម្មភាពមុខជំនាញវិជ្ជាជីវៈ វិទ្យាសាស្ត្រ និងបច្ចេកទេស | 0.2 | 0.1 | 0.1 | 0.0 |
| N សកម្មភាពសេវាកម្មរដ្ឋបាល និងសេវាកាំទ្រ | 0.2 | 0.1 | 0.1 | 0.1 |
| P ការសិក្សាអប់រំ | 1.0 | 0.7 | 1.5 | 3.5 |
| Q សកម្មភាពសុខាភិបាល និងកិច្ចការសង្គមកិច្ច | 0.5 | 0.3 | 0.3 | 0.9 |
| R សកម្មភាពសិល្បៈ គ្រឿងកំសាន្ត និងការកំសាន្ត | 0.4 | 0.2 | 0.1 | 0.1 |
| S សកម្មភាពសេវាកម្មដទៃទៀត | 1.3 | 0.4 | 0.4 | 0.6 |

1) ចំណាត់ថ្នាក់វិស័យឧស្សាហកម្មស្តង់ដារអន្តរជាតិ ឬហៅថា ISIC (International Standard Industrial Classification)
 2) អង្គភាពសេដ្ឋកិច្ចដែលនៅក្នុងផ្នែក A, O, T និង U នៃចំណាត់ថ្នាក់វិស័យឧស្សាហកម្មស្តង់ដារអន្តរជាតិជំនាន់៤គឺមិនត្រូវបានគេធ្វើអង្កេតទេ។
 3) រាប់បញ្ចូលនូវអង្គភាពសេដ្ឋកិច្ចដែលមានពុំដឹង "ឆ្នាំចាប់ផ្តើមធ្វើអាជីវកម្ម"។

តារាង ១២.១០.១. ទំហំនៃអ្នកចូលរួមការងារ បែងចែកតាមចំណាត់ថ្នាក់វិស័យឧស្សាហកម្មស្តង់ដារអន្តរជាតិ និងភេទ នៃអ្នកចូលរួមការងារ ឆ្នាំ២០២២ (១/១០)

| ចំណាត់ថ្នាក់វិស័យឧស្សាហកម្មស្តង់ដារអន្តរជាតិ (ISIC Rev.4) 1) | | កូដ ISIC | ទាំងពីរភេទ | ប្រុស | ស្រី |
|--|--|----------|------------------------|-----------|-----------|
| | | | ទំហំនៃអ្នកចូលរួមការងារ | | |
| សរុប 2) | | | 2,980,569 | 1,139,207 | 1,841,362 |
| B | អាជីវកម្ម វីធានធុ | 0510 | 536 | 228 | 308 |
| | អាជីវកម្ម ឧស្សនធម្មជាតិ | 0620 | 17 | 16 | 1 |
| | អាជីវកម្ម វីធានធុទៀតមិនមែនវីធានធុ | 0729 | 317 | 131 | 186 |
| | អាជីវកម្ម វាយច្នៃ យកខ្សាច់ និងដីឥដ្ឋ | 0810 | 2,313 | 1,581 | 732 |
| | ការដឹកជញ្ជូនដីឥដ្ឋ និងដីជាតិពុល | 0891 | 8 | 3 | 5 |
| | អាជីវកម្ម អំបិល | 0893 | 134 | 85 | 49 |
| | វីធានធុទៀតពុំបានចាត់ថ្នាក់ | 0899 | 483 | 204 | 279 |
| | សកម្មភាពគាំទ្រដល់វីធានធុ និងវាយច្នៃ | 0990 | 34 | 19 | 15 |
| C | ការកែច្នៃ និងរក្សាទុកសាច់បានយូរ | 1010 | 2,139 | 1,137 | 1,002 |
| | ការកែច្នៃ និងការថែរក្សាសាច់ត្រី បង្កង ក្តាម ខ្មៅ ខ្យង គ្រុំទុកបានយូរ | 1020 | 759 | 281 | 478 |
| | ការកែច្នៃ និងថែរក្សាផ្លែឈើ និងបន្លែទុកបានយូរ | 1030 | 5,022 | 2,081 | 2,941 |
| | ការផលិតប្រេងពីបន្លែ និងប្រេងពីសាច់សត្វ និងសារធាតុខ្លាញ់ | 1040 | 317 | 130 | 187 |
| | ការផលិតផលិតផលទឹកដោះពីសត្វ | 1050 | 1,138 | 506 | 632 |
| | ការផលិតផលិតផលកិនពីគ្រាប់ធញ្ញជាតិ | 1061 | 7,390 | 4,774 | 2,616 |
| | ការផលិតម៉្សៅ និងផលិតផលធ្វើពីម៉្សៅ | 1062 | 1,373 | 632 | 741 |
| | ការផលិតផលិតផលនំដុត | 1071 | 12,408 | 3,978 | 8,430 |
| | ការផលិតស្ករ | 1072 | 380 | 202 | 178 |
| | ការផលិតកាកាវ ស្ករ និងដំណាប់ស្ករ | 1073 | 1,144 | 485 | 659 |
| | ការផលិតចំណីអាហារសរសៃ និងផលិតផលធ្វើពីជាតិម៉្សៅ | 1074 | 1,890 | 755 | 1,135 |
| | ការផលិតម្ហូបអាហារឆ្អិនស្រាប់ | 1075 | 1,184 | 328 | 856 |
| | ការផលិតផលិតផលចំណីអាហារផ្សេងទៀត ដែលមិនបានរាប់បញ្ចូល | 1079 | 1,294 | 599 | 695 |
| | ការផលិតចំណីសត្វ | 1080 | 6,090 | 2,286 | 3,804 |
| | ការបិតចំហុយស្រា ការធ្វើឱ្យស្ងួត (បន្សុទ្ធ) ការលាយរបាយបិតស្រា | 1101 | 70 | 42 | 28 |
| | ការផលិតស្រា | 1102 | 1,298 | 556 | 742 |
| | ការផលិតស្រាតាប៉ែ និងតាប៉ែ | 1103 | 5,031 | 2,382 | 2,649 |
| | ការផលិត ទឹកក្រូច ទឹកស្អុយ ទឹកកក | 1104 | 9,659 | 5,080 | 4,579 |
| | ការផលិតផលិតផលថ្នាំជក់ បារី | 1200 | 2,620 | 1,117 | 1,503 |
| | ការរៀបចំ និងរើសរើសអំបោះ (ដោយដៃ) | 1311 | 3,492 | 1,068 | 2,424 |
| | ការត្បាញវាយនភ័ណ្ឌ | 1312 | 13,253 | 4,509 | 8,744 |
| | ការផលិតវាយនភ័ណ្ឌសម្រេច (ជ្រលក់ ឬបន្សាបពណ៌) | 1313 | 2,131 | 1,104 | 1,027 |
| | ការផលិតក្រណាត់សូត្រ និងប៉ាក | 1391 | 1,048 | 262 | 786 |
| | ការផលិតវាយនភ័ណ្ឌ លើកលែងគ្រឿងតុបតែង | 1392 | 10,148 | 3,780 | 6,368 |
| | ការផលិតកម្រាលព្រំ កម្រាល | 1393 | 97 | 53 | 44 |
| | ការផលិតខ្សែពួរ ខ្សែរុំ សំណាញ់ មង អូន | 1394 | 859 | 360 | 499 |
| | ការផលិតវាយនភ័ណ្ឌផ្សេងៗទៀត | 1399 | 327 | 182 | 145 |
| | ការផលិតសំលៀកបំពាក់ តែពុំមែនធ្វើពីពោមសត្វ | 1410 | 463,182 | 133,498 | 329,684 |

1) ចំណាត់ថ្នាក់វិស័យឧស្សាហកម្មស្តង់ដារអន្តរជាតិ ឬហៅថា ISIC (International Standard Industrial Classification)
 2) អង្គការសេដ្ឋកិច្ចដែលនៅក្នុងផ្នែក A, O, T និង U នៃចំណាត់ថ្នាក់វិស័យឧស្សាហកម្មស្តង់ដារអន្តរជាតិជំនាន់៤គឺមិនត្រូវបានគេធ្វើអង្កេតទេ។

តារាង១២.១០.១. ទំហំនៃអ្នកចូលរួមការងារ បែងចែកតាមចំណាត់ថ្នាក់វិស័យឧស្សាហកម្មស្តង់ដារអន្តរជាតិ និងភេទ
នៃអ្នកចូលរួមការងារ ឆ្នាំ២០២២ (២/១០)

| ចំណាត់ថ្នាក់វិស័យឧស្សាហកម្មស្តង់ដារអន្តរជាតិ (ISIC Rev.4) 1) | កូដ ISIC | ទាំងពីរភេទ | ប្រុស | ស្រី |
|---|----------|------------|--------|---------|
| | | | | |
| ការផលិតវត្ថុប្រើប្រាស់ធ្វើពីពោមសត្វស្លាប | 1420 | 974 | 404 | 570 |
| ការផលិតសំលៀកបំពាក់ចាក់យឺត | 1430 | 61,952 | 14,249 | 47,703 |
| ការកែច្នៃស្បែក និងសំលៀកបំពាក់ពីពោមជ្រលក់ | 1511 | 1,001 | 414 | 587 |
| ការផលិតវ៉ាលីសដាក់ភ័ក់ កាបូបដៃ និងធ្វើកែប អានសេ: | 1512 | 142,867 | 45,079 | 97,788 |
| ការផលិតស្បែកជើង | 1520 | 146,132 | 30,047 | 116,085 |
| ការអារឈើ និងការអារឈើជាចំរៀក ឬជាគ្មារបន្ទះ | 1610 | 2,793 | 1,385 | 1,408 |
| ការផលិតគ្មារ និងគ្មារបន្ទះ គ្រឿងក្បាប់ក្បូរអំពីឈើ កុងដ្លាកេ | 1621 | 9,226 | 4,049 | 5,177 |
| ធ្វើគ្រឿង ទ្វារបង្អួច គ្មារខៀន វត្ថុធ្វើអំពីឈើ ចំបើង និងការក្រុងធ្វើជាវត្ថុ | 1622 | 3,809 | 2,610 | 1,199 |
| ការផលិតរបស់ជាងឈើ និងជាងឈើ | 1623 | 97 | 42 | 55 |
| ផលិតផលឈើផ្សេងទៀត ឆ្នុកដប ចំបើង ការក្រុងធ្វើជាវត្ថុ | 1629 | 2,087 | 648 | 1,439 |
| ការផលិតក្រដាស និងគ្មារកាតុងក្រដាស | 1701 | 1,479 | 659 | 820 |
| ការផលិតក្រដាសក្លី ក្រដាសកាដូ ធ្វើប្រអប់ក្រដាស ក្រដាសកាតុង | 1702 | 3,686 | 1,546 | 2,140 |
| ការផលិតវត្ថុផ្សេងទៀតពីក្រដាស | 1709 | 2,994 | 1,266 | 1,728 |
| បោះពុម្ព | 1811 | 2,625 | 1,394 | 1,231 |
| សកម្មភាពសេវាទាក់ទង នឹងការបោះពុម្ព | 1812 | 4,471 | 2,350 | 2,121 |
| ការថតចម្លងបន្ត | 1820 | 38 | 26 | 12 |
| ការផលិតរូបធាតុគីមី | 2011 | 99 | 45 | 54 |
| ការផលិតដី និងសមាសធាតុអាស៊ីត | 2012 | 88 | 38 | 50 |
| ការផលិតធ្វើផ្លាស្ទិក និងធ្វើការបង្កកដំរីកៅស៊ូក្រែប | 2013 | 6,207 | 3,593 | 2,614 |
| ការផលិតថ្នាំកំចាត់សត្វល្អិត និងជាតិគីមីផ្សេងទៀតសម្រាប់កសិកម្ម | 2021 | 50 | 29 | 21 |
| ការផលិតថ្នាំលាប ប៉ូលា ទឹកថ្នាំសម្រាប់បោះពុម្ព និងដំរីកៅស៊ូស្លិត ការ | 2022 | 693 | 301 | 392 |
| ការផលិតធ្វើសាបូដូ ម៉្យ៉ាសាបូ ថ្នាំសម្រាប់សម្អាត ដុសខាត់ ទឹកអប់ ប្រេងហ្គាស ម៉ាស៊ីនត្រជាក់ កន្សែងក្រអូប...ជាដើម | 2023 | 624 | 276 | 348 |
| ផលិតកម្មគីមីផ្សេងទៀតពុំទាក់ទងចំណាត់ថ្នាក់ | 2029 | 167 | 92 | 75 |
| ការផលិតជាតិកាកសរសៃដែលផលិតធ្វើដោយដៃមនុស្ស | 2030 | 1 | - | 1 |
| ការផលិតឱសថជាតិគីមី សម្រាប់ឱសថ និងថ្នាំសម្រាប់រុក្ខជាតិ | 2100 | 3,684 | 1,769 | 1,915 |
| ផលិតផលសំបកកង់ ពោះរៀនកង់ កៅស៊ូអ៊ុត និងធ្វើសំបកកង់កៅស៊ូឡើងវិញ | 2211 | 3,929 | 2,150 | 1,779 |
| ការផលិតដំរីកៅស៊ូក្រែបដទៃផ្សេងទៀត | 2219 | 3,073 | 1,414 | 1,659 |
| ការផលិត ផលិតផលដំរីផ្លាស្ទិក | 2220 | 9,586 | 4,169 | 5,417 |
| ការផលិតកញ្ចក់ និងផលិតផលធ្វើពីធាតុកញ្ចក់ | 2310 | 4,035 | 3,182 | 853 |
| ការផលិត ផលិតផលរឹង ដែលមិនងាយនឹងរលាយ | 2391 | 2,164 | 1,313 | 851 |

1) ចំណាត់ថ្នាក់វិស័យឧស្សាហកម្មស្តង់ដារអន្តរជាតិ ឬហៅថា ISIC (International Standard Industrial Classification)

តារាង១២.១០.១. ទំហំនៃអ្នកចូលរួមការងារ បែងចែកតាមចំណាត់ថ្នាក់វិស័យឧស្សាហកម្មស្តង់ដារអន្តរជាតិ និងភេទ នៃអ្នកចូលរួមការងារ ឆ្នាំ២០២២ (៣/១០)

| ចំណាត់ថ្នាក់វិស័យឧស្សាហកម្មស្តង់ដារអន្តរជាតិ (ISIC Rev.4) 1) | កូដ ISIC | ទាំងពីរភេទ | ប្រុស | ស្រី |
|---|----------|------------------------|-------|--------|
| | | ទំហំនៃអ្នកចូលរួមការងារ | | |
| ការផលិតសម្ភារៈសំណង់ធ្វើពីឥដ្ឋ | 2392 | 7,964 | 4,054 | 3,910 |
| ការផលិតពីស៊ីម៉ង់ត៍ ដីឡែង ដីឡែង និងផលិតផលសេវាមុខ | 2393 | 235 | 117 | 118 |
| ការផលិតស៊ីម៉ង់ត៍ កំបោល ថ្នាំកំបោល | 2394 | 4,989 | 2,368 | 2,621 |
| ការផលិតស៊ីម៉ង់ត៍ ម៉ៅស៊ីម៉ង់ត៍ និងថ្នាំកំបោលបាយអរសម្រាប់លាប | 2395 | 7,970 | 5,317 | 2,653 |
| ការកាត់ ការសំលៀង និងផលិតផលសម្រេចធ្វើអំពីថ្ម | 2396 | 1,055 | 672 | 383 |
| ផលិតផលជាតិខនិដ និងគ្មានជាតិលោហៈធាតុដទៃទៀត | 2399 | 12 | 5 | 7 |
| ការផលិតដែក និងដែកថែបជាមូលដ្ឋាន | 2410 | 797 | 436 | 361 |
| ការផលិតវត្ថុមានតម្លៃជាមូលដ្ឋាន និងវត្ថុដទៃទៀតដែលគ្មានជាតិដែក | 2420 | 1,309 | 576 | 733 |
| ការរំលាយជាតិដែក និងដែកថែប | 2431 | 67 | 53 | 14 |
| ការរំលាយវត្ថុគ្មានជាតិដែក | 2432 | 1,444 | 971 | 473 |
| ការផលិត ផលិតផលគ្រឿងគ្រោងពីដែក | 2511 | 6,116 | 4,754 | 1,362 |
| ការផលិតធុង ធុងស្តុកទឹក និងអាងស្តុកទឹកធ្វើពីដែក | 2512 | 1,319 | 973 | 346 |
| ការផលិតបំពង់ផ្សេង ចំហាយម៉ាស៊ីនភ្លើង | 2513 | 6 | 5 | 1 |
| ការផលិតអាវុធគ្រប់ប្រភេទ និងគ្រាប់រំសេវ | 2520 | 3 | 2 | 1 |
| ការដំបូត-បង្ហាប់លោហៈ និងមូររាងលោហៈ ការរំលាយម៉ៅលោហៈ | 2591 | 175 | 122 | 53 |
| ការធ្វើដោយម៉ាស៊ីន ប្រព្រឹត្តិកម្ម និងស្រោបលោហៈ | 2592 | 9,140 | 7,960 | 1,180 |
| ការធ្វើកាំបិត ឧបករណ៍ប្រើដោយដៃ និងឧបករណ៍គ្រឿងដែកទូទៅ | 2593 | 1,144 | 844 | 300 |
| ការផលិត ផលិតផលគ្រឿងលោហៈធាតុផ្សេងទៀតពុំបានចាត់ថ្នាក់ | 2599 | 214 | 171 | 43 |
| ផលិតកម្មគ្រឿងទាក់ទង | 2630 | 15 | 10 | 5 |
| ការផលិតឧបករណ៍ប្រើប្រាស់អគ្គិសនីគ្រប់ប្រភេទ | 2640 | 3,451 | 1,114 | 2,337 |
| ការផលិតនាឡិកា | 2652 | 240 | 100 | 140 |
| ការផលិតឧបករណ៍ បញ្ចាំងពន្លឺ-ពេទ្យព្យាបាលជំងឺដោយអគ្គិសនី | 2670 | 1,914 | 514 | 1,400 |
| ការផលិតឧបករណ៍សម្រាប់ចាក់ផ្សាយដើរដោយម៉ាញ៉េទិច និងអុបទិច | 2680 | 18 | 15 | 3 |
| ការផលិតម៉ូទ័រ ម៉ាស៊ីនភ្លើង ប្រដាប់ផ្ទេរ-ចែកបាយ-ពិនិត្យ-វាស់អគ្គិសនី | 2710 | 8,359 | 1,354 | 7,005 |
| ការផលិតថ្មពិល និងឧបករណ៍ស្តុក | 2720 | 5,526 | 1,735 | 3,791 |
| ការផលិតខ្សែអគ្គិសនី និងខ្សែអេឡិចត្រូចម្រុងទៀត | 2732 | 4,427 | 2,020 | 2,407 |
| ការផលិតខ្សែភ្លើង | 2733 | 1 | - | 1 |
| ការផលិតអំពូលភ្លើង និងសម្រាប់តភ្ជាប់ខ្សែអគ្គិសនី | 2740 | 23,603 | 9,860 | 13,743 |
| ការផលិតឧបករណ៍ប្រើចរន្តអគ្គិសនីសម្រាប់ក្នុងផ្ទះ | 2750 | 2,837 | 1,590 | 1,247 |
| ការផលិតគ្រឿងបរិក្ខារអគ្គិសនីផ្សេងទៀត | 2790 | 582 | 246 | 336 |
| ម៉ាស៊ីនចំហេះ-ចំហាយ លើកលែងម៉ាស៊ីនយន្តហោះ-យានយន្ត-ទោចក្រ | 2811 | 10 | 8 | 2 |

1) ចំណាត់ថ្នាក់វិស័យឧស្សាហកម្មស្តង់ដារអន្តរជាតិ ឬហៅថា ISIC (International Standard Industrial Classification)

តារាង១២.១០.១. ទំហំនៃអ្នកចូលរួមការងារ បែងចែកតាមចំណាត់ថ្នាក់វិស័យឧស្សាហកម្មស្តង់ដារអន្តរជាតិ និងភេទ
នៃអ្នកចូលរួមការងារ ឆ្នាំ២០២២ (៤/១០)

| ចំណាត់ថ្នាក់វិស័យឧស្សាហកម្មស្តង់ដារអន្តរជាតិ (ISIC Rev.4) 1) | កូដ ISIC | ទាំងពីរភេទ | ប្រុស | ស្រី |
|--|----------|------------------------|-------|-------|
| | | ទំហំនៃអ្នកចូលរួមការងារ | | |
| ការផលិតឧបករណ៍ថាមពលសារធាតុរាវ | 2812 | 12 | 12 | - |
| ការផលិតឧបករណ៍បើកបរធ្វើពីស្បែកខ្លាញ់ | 2814 | 11 | 9 | 2 |
| ការផលិតឡ ឡកំដៅ និងឡដុតកំដៅ | 2815 | 468 | 194 | 274 |
| ការផលិតឧបករណ៍ និងម៉ាស៊ីនការិយាល័យ លើកលែងតែឧបករណ៍និងគ្រឿងកុំព្យូទ័រ | 2817 | 4 | 4 | - |
| ការផលិតឧបករណ៍ថាមពលដោយដៃ | 2818 | 2 | 2 | - |
| ការផលិតម៉ាស៊ីន ប្រើប្រាស់ទូទៅផ្សេងទៀត | 2819 | 48 | 40 | 8 |
| ការផលិតម៉ាស៊ីនសម្រាប់កសិកម្ម និងព្រៃឈើ | 2821 | 372 | 166 | 206 |
| ការផលិតម៉ាស៊ីនសម្រាប់ធ្វើចំណីអាហារ ភេសជ្ជៈ និងការកែច្នៃថ្នាំជក់ | 2825 | 49 | 18 | 31 |
| ការផលិតម៉ាស៊ីនវាយនភ័ណ្ណ សំលៀកបំពាក់ និងផលិតផលធ្វើពីស្បែក | 2826 | 2 | 1 | 1 |
| ការផលិតយានជំនិះគ្រប់ប្រភេទ | 2910 | 803 | 443 | 360 |
| ការផលិតគ្រឿងបន្លាស់បន្សំ និងគ្រឿងបន្លាស់រថយន្ត | 2930 | 2,620 | 758 | 1,862 |
| ការផលិតគ្រឿងគ្រោងសម្រាប់កប៉ាល់ និងទូកបណ្តោត | 3011 | 8 | 4 | 4 |
| ការផលិតទូកកំសាន្ត និងទូកកីឡា | 3012 | 143 | 83 | 60 |
| ការផលិតកង់ដឹក និងរទេះរុញសម្រាប់ជនពិការ | 3092 | 10,534 | 6,752 | 3,782 |
| ការផលិតគ្រឿងបរិក្ខារធ្វើដំណើរដទៃទៀតដែលមិនបានចាត់ថ្នាក់ | 3099 | 15 | 11 | 4 |
| ការផលិតគ្រឿងសង្ហារឹម (លើកលែង ថ្ម ស៊ីម៉ង់ត៍...) | 3100 | 13,864 | 7,610 | 6,254 |
| ការផលិតកែច្នៃគ្រឿងអលង្ការ និងវត្ថុពាក់ព័ន្ធ | 3211 | 5,374 | 3,281 | 2,093 |
| ការផលិតគ្រឿងអលង្ការ ពីរបស់ជ្រលក់ គ្រឿងកាឡែ | 3212 | 71 | 41 | 30 |
| ការផលិតគ្រឿងឧបករណ៍ភ្លេង | 3220 | 36 | 31 | 5 |
| ការផលិតឧបករណ៍ផ្សេងៗដទៃទៀតសម្រាប់កីឡា | 3230 | 666 | 273 | 393 |
| ការផលិតគ្រឿងល្បែងកំសាន្ត និងតុក្កតា | 3240 | 18 | 6 | 12 |
| ការផលិតផ្គត់ផ្គង់ឧបករណ៍ពេទ្យ និងទន្លេពេទ្យ | 3250 | 882 | 372 | 510 |
| ផលិតកម្មផ្សេងៗដទៃទៀតពុំបានចាត់ថ្នាក់ | 3290 | 6,778 | 2,916 | 3,862 |
| ការជួសជុលផលិតផលធ្វើពីលោហៈធាតុ | 3311 | 41 | 30 | 11 |
| ការជួសជុលម៉ាស៊ីន | 3312 | 694 | 451 | 243 |
| ការជួសជុលគ្រឿងអេឡិចត្រូនិច និងអុបទិច | 3313 | 867 | 707 | 160 |
| ការជួសជុលគ្រឿងបរិក្ខារអគ្គិសនី | 3314 | 586 | 484 | 102 |
| ការជួសជុលគ្រឿងដឹកជញ្ជូន លើកលែងយានយន្ត | 3315 | 288 | 232 | 56 |
| ការជួសជុលឧបករណ៍ផ្សេងៗទៀត | 3319 | 28 | 17 | 11 |
| ការដំឡើងផ្ទុំម៉ាស៊ីន និងគ្រឿងបរិក្ខាររបស់វា | 3320 | 71 | 63 | 8 |
| D ផលិត និងចែកចាយអគ្គិសនី | 3510 | 14,617 | 6,909 | 7,708 |
| ផលិត និងចែកចាយឧស្ម័ន | 3520 | 554 | 341 | 213 |
| ផលិត និងចែកចាយឧស្ម័នត្រជាក់ និងចំហាយ | 3530 | 2,618 | 1,736 | 882 |
| E ចែកចាយទឹក | 3600 | 4,791 | 3,219 | 1,572 |
| ប្រព័ន្ធលូបង្ហូរ | 3700 | 49 | 32 | 17 |
| ទិញ និងលក់អេតចាយដែលគ្មានគ្រោះថ្នាក់ | 3811 | 1,721 | 756 | 965 |

1) ចំណាត់ថ្នាក់វិស័យឧស្សាហកម្មស្តង់ដារអន្តរជាតិ ឬហៅថា ISIC (International Standard Industrial Classification)

តារាង១២.១០.១. ទំហំនៃអ្នកចូលរួមការងារ បែងចែកតាមចំណាត់ថ្នាក់វិស័យឧស្សាហកម្មស្តង់ដារអន្តរជាតិ និងភេទ នៃអ្នកចូលរួមការងារ ឆ្នាំ២០២២ (៥/១០)

| ចំណាត់ថ្នាក់វិស័យឧស្សាហកម្មស្តង់ដារអន្តរជាតិ (ISIC Rev.4) 1) | | កូដ ISIC | ទាំងពីរភេទ | ប្រុស | ស្រី |
|--|--|----------|------------------------|--------|--------|
| | | | ទំហំនៃអ្នកចូលរួមការងារ | | |
| | ការប្រមូល និងបោះចោលអេតចាយដែលគ្មានគ្រោះថ្នាក់ | 3812 | 75 | 41 | 34 |
| | ការស្តារ និងកែច្នៃសម្ភារៈ កាកសំណល់ឡើងវិញ | 3821 | 52 | 39 | 13 |
| | ការទាញយកវត្ថុធាតុដើមកម្រិតវិញបាន | 3830 | 1,030 | 446 | 584 |
| | សកម្មភាពសម្របសម្រួល និងសេវាគ្រប់គ្រងផ្សេងៗទៅលើកាកសំណល់ | 3900 | 65 | 27 | 38 |
| F | សំណង់អគារ | 4100 | 3,730 | 1,895 | 1,835 |
| | សាងសង់ផ្លូវ និងផ្លូវថ្នល់ | 4210 | 722 | 379 | 343 |
| | សាងសង់គម្រោងប្រើប្រាស់ ប្រយោជន៍សាធារណៈ | 4220 | 188 | 166 | 22 |
| | សាងសង់គម្រោងវិស្វកម្មស៊ីវិលដទៃទៀត | 4290 | 15 | 6 | 9 |
| | ការរៀបចំការដ្ឋាន | 4312 | 39 | 28 | 11 |
| | ដំឡើងអគ្គិសនី | 4321 | 269 | 165 | 104 |
| | ដំឡើងម៉ាស៊ីនកំដៅ-ត្រជាក់-បូម | 4322 | 1,018 | 421 | 597 |
| | សាងសង់គម្រោងប្រើប្រាស់ដទៃទៀត | 4329 | 28 | 15 | 13 |
| | ការសាងសង់គម្រោងបញ្ចប់សព្វគ្រប់ | 4330 | 18 | 9 | 9 |
| | សាងសង់គម្រោងពិសេសដទៃទៀត | 4390 | 752 | 468 | 284 |
| | លក់យានយន្ត | 4510 | 7,432 | 4,665 | 2,767 |
| | ជួសជុល ថែរក្សាយានយន្ត | 4520 | 38,158 | 31,583 | 6,575 |
| G | លក់គ្រឿងបន្លាស់ថយន្ត | 4530 | 7,255 | 5,024 | 2,231 |
| | លក់ ជួសជុល ថែរក្សាម៉ូតូ | 4540 | 53,393 | 40,611 | 12,782 |
| | លក់ដុំតាមកម្រៃជើងសារ ឬកិច្ចសន្យា | 4610 | 53 | 28 | 25 |
| | លក់ដុំ គ្រាប់ធញ្ញជាតិ សត្វ ស្បែក ចំណីសត្វ | 4620 | 9,007 | 4,912 | 4,095 |
| | លក់ដុំគ្រឿងកេសដូ៖ | 4630 | 12,124 | 5,595 | 6,529 |
| | លក់ដុំសំលៀកបំពាក់ | 4641 | 5,399 | 3,381 | 2,018 |
| | លក់ដុំគ្រឿងប្រើប្រាស់ក្នុងផ្ទះ | 4649 | 3,356 | 2,320 | 1,036 |
| | លក់ដុំកុំព្យូទ័រ គ្រឿង និងកម្មវិធីរបស់វា | 4651 | 78 | 39 | 39 |
| | លក់ដុំគ្រឿងអេឡិចត្រូនិច | 4652 | 3,616 | 1,832 | 1,784 |
| | លក់ដុំគ្រឿងម៉ាស៊ីនកសិកម្ម | 4653 | 1,986 | 1,080 | 906 |
| | លក់ដុំគ្រឿងម៉ាស៊ីនដទៃទៀត | 4659 | 1,328 | 805 | 523 |
| | លក់ដុំផលិតផល ឧស្ម័ន ប្រេង | 4661 | 3,201 | 1,677 | 1,524 |
| | លក់ដុំផលិតផលដែក | 4662 | 3,801 | 2,547 | 1,254 |

1) ចំណាត់ថ្នាក់វិស័យឧស្សាហកម្មស្តង់ដារអន្តរជាតិ ឬហៅថា ISIC (International Standard Industrial Classification)

តារាង១២.១០.១. ទំហំនៃអ្នកចូលរួមការងារ បែងចែកតាមចំណាត់ថ្នាក់វិស័យឧស្សាហកម្មស្តង់ដារអន្តរជាតិ និងភេទ នៃអ្នកចូលរួមការងារ ឆ្នាំ២០២២ (៦/១០)

| ចំណាត់ថ្នាក់វិស័យឧស្សាហកម្មស្តង់ដារអន្តរជាតិ (ISIC Rev.4) 1) | កូដ ISIC | ទាំងពីរភេទ | ប្រុស | ស្រី |
|--|----------|------------------------|---------|---------|
| | | ទំហំនៃអ្នកចូលរួមការងារ | | |
| លក់ដុំផលិតផលសំណង់ | 4663 | 34,838 | 21,815 | 13,023 |
| លក់ដុំផលិតផលកាកសំណល់ដទៃទៀត | 4669 | 9,166 | 5,144 | 4,022 |
| លក់ដុំផលិតផលដទៃទៀត | 4690 | 11,811 | 5,437 | 6,374 |
| លក់រាយ ផលិតផលចម្រុះមិនទាក់ទងនិងអាហារ | 4711 | 9,597 | 3,547 | 6,050 |
| លក់រាយ ផលិតផលចម្រុះទាក់ទងអាហារដទៃទៀត | 4719 | 359,755 | 104,144 | 255,611 |
| លក់រាយផលិតផល ចំណីអាហារ | 4721 | 64,810 | 16,993 | 47,817 |
| លក់រាយផលិតផលភេសជ្ជៈ | 4722 | 36,910 | 11,897 | 25,013 |
| លក់រាយផលិតផលថ្នាំជក់ | 4723 | 176 | 87 | 89 |
| លក់រាយផលិតផលប្រេងសាំង តាមតូប ស្ថានីយ៍ | 4730 | 23,727 | 13,046 | 10,681 |
| លក់រាយផលិតផល កុំព្យូទ័រ ទូរស័ព្ទ | 4741 | 19,975 | 11,063 | 8,912 |
| លក់រាយផលិតផលម៉ាញែ វិទ្យុ | 4742 | 2,847 | 1,393 | 1,454 |
| លក់រាយផលិតផលក្រណាត់ | 4751 | 1,902 | 682 | 1,220 |
| លក់រាយផលិតផលកញ្ចក់ ថ្នាំលាប និងសម្ភារៈរឹង | 4752 | 1,123 | 708 | 415 |
| លក់រាយផលិតផល ព្រំ កម្រាល រ៉ឹងនន | 4753 | 918 | 416 | 502 |
| លក់រាយផលិតផលប្រើប្រាស់ក្នុងផ្ទះ | 4759 | 19,565 | 9,849 | 9,716 |
| លក់រាយផលិតផល ក្រដាស សៀវភៅ កាសែត | 4761 | 2,135 | 755 | 1,380 |
| លក់រាយផលិតផល ស៊ីឌី កាសែត | 4762 | 79 | 37 | 42 |
| លក់រាយផលិតផល កីឡា | 4763 | 1,868 | 934 | 934 |
| លក់រាយផលិតផល កុមារលេង | 4764 | 1,639 | 536 | 1,103 |
| លក់រាយផលិតផល សំលៀកបំពាក់ ស្បែកជើង កាបូប | 4771 | 27,126 | 7,487 | 19,639 |
| លក់រាយផលិតផល ម៉្យា ថ្នាំពេទ្យ | 4772 | 26,933 | 8,410 | 18,523 |
| លក់រាយផលិតផល នាឡិកា ផ្កាជ័រ រ៉ឺនតា | 4773 | 25,792 | 10,682 | 15,110 |
| លក់សម្ភារៈជុះ | 4774 | 2,650 | 760 | 1,890 |
| លក់រាយតាមផ្សារ ផលិតផលម្ហូបអាហារ ភេសជ្ជៈ ថ្នាំជក់ | 4781 | 41,205 | 7,508 | 33,697 |
| លក់រាយតាមផ្សារ ផលិតផលក្រណាត់ សំលៀកបំពាក់ ស្បែកជើង | 4782 | 27,867 | 5,054 | 22,813 |
| លក់រាយតាមផ្សារ ផលិតផលទំនិញផ្សេងៗទៀត | 4789 | 15,288 | 4,347 | 10,941 |
| លក់រាយតាមអ៊ិនធឺណែត | 4791 | 401 | 141 | 260 |
| លក់រាយផ្សេងៗទៀតដែលមិនមែនតាមតូប ផ្សារ | 4799 | 376 | 225 | 151 |

1) ចំណាត់ថ្នាក់វិស័យឧស្សាហកម្មស្តង់ដារអន្តរជាតិ ឬហៅថា ISIC (International Standard Industrial Classification)

តារាង១២.១០.១. ទំហំនៃអ្នកចូលរួមការងារ បែងចែកតាមចំណាត់ថ្នាក់វិស័យឧស្សាហកម្មស្តង់ដារអន្តរជាតិ និងភេទ
នៃអ្នកចូលរួមការងារ ឆ្នាំ២០២២ (៧/១០)

| ចំណាត់ថ្នាក់វិស័យឧស្សាហកម្មស្តង់ដារអន្តរជាតិ (ISIC Rev.4) 1) | កូដ ISIC | ទាំងពីរភេទ | ប្រុស | ស្រី | |
|--|----------|------------------------|--------|---------|-------|
| | | ទំហំនៃអ្នកចូលរួមការងារ | | | |
| H ដឹកជញ្ជូនអ្នកដំណើរតាមផ្លូវដែក ការដឹកជញ្ជូនទំនិញតាមថ្នល់ភ្លើង ដឹកជញ្ជូនអ្នកដំណើរតាមទីក្រុង និងជាយក្រុងតាមផ្លូវដែក ដឹកជញ្ជូនអ្នកដំណើរតាមផ្លូវគោក និងថ្នល់ដទៃទៀត ដឹកជញ្ជូនអ្នកដំណើរតាមផ្លូវគោក ដឹកជញ្ជូនតាមផ្លូវក្រោមដី ដឹកជញ្ជូនអ្នកដំណើរតាមផ្លូវសមុទ្រ ដឹកជញ្ជូនទំនិញតាមផ្លូវគោកសមុទ្រ ដឹកជញ្ជូនអ្នកដំណើរតាមផ្លូវទឹកសាប ដឹកជញ្ជូនទំនិញតាមផ្លូវទឹកសាប ដឹកជញ្ជូនអ្នកដំណើរតាមផ្លូវអាកាស ដឹកជញ្ជូនទំនិញតាមផ្លូវអាកាស ឃ្នាំងស្តុកទំនិញ សកម្មភាពសេវាកម្មដឹកជញ្ជូនផ្លូវគោក សកម្មភាពសេវាកម្មដឹកជញ្ជូនតាមផ្លូវទឹក សកម្មភាពសេវាកម្មដឹកជញ្ជូនតាមផ្លូវអាកាស ការលើកដាក់លីសែង ដោយប្រើកម្លាំងដៃ សកម្មភាពសេវាកម្មដឹកជញ្ជូនដទៃទៀត សកម្មភាពប្រៃសណីយ៍ និងទូរគមនាគមន៍ សកម្មភាពខាងបញ្ជូនសំបុត្រ និងឯកសារប្រៃសណីយ៍ | 4911 | 141 | 76 | 65 | |
| | | 4912 | 441 | 203 | 238 |
| | | 4921 | 1,389 | 858 | 531 |
| | | 4922 | 1,410 | 758 | 652 |
| | | 4923 | 5,074 | 3,060 | 2,014 |
| | | 4930 | 745 | 379 | 366 |
| | | 5011 | 453 | 206 | 247 |
| | | 5012 | 1,754 | 1,475 | 279 |
| | | 5021 | 576 | 393 | 183 |
| | | 5022 | 99 | 52 | 47 |
| | | 5110 | 374 | 176 | 198 |
| | | 5120 | 26 | 15 | 11 |
| | | 5210 | 1,732 | 946 | 786 |
| | | 5221 | 622 | 325 | 297 |
| | | 5222 | 712 | 317 | 395 |
| | | 5223 | 549 | 236 | 313 |
| | | 5224 | 1,411 | 910 | 501 |
| | | 5229 | 316 | 129 | 187 |
| | 5310 | 1,064 | 458 | 606 | |
| | 5320 | 4,281 | 2,276 | 2,005 | |
| I កន្លែងជួលស្នាក់នៅ រយៈពេលខ្លី កន្លែងជួលស្នាក់អាស្រ័យបោះផ្សំ កន្លែងជួលស្នាក់អាស្រ័យដទៃទៀត ភោជនីយដ្ឋាន ធ្វើម្ហូបការ បុណ្យ ជុបលៀង ពិធីផ្សេងៗ សេវាកម្មម្ហូបអាហារ និងភេសជ្ជៈដទៃទៀត សេវាកម្មបម្រើភេសជ្ជៈ | 5510 | 45,958 | 21,025 | 24,933 | |
| | 5520 | 233 | 110 | 123 | |
| | 5590 | 394 | 191 | 203 | |
| | 5610 | 173,299 | 55,745 | 117,554 | |
| | 5621 | 9,649 | 6,509 | 3,140 | |
| | 5629 | 2,161 | 497 | 1,664 | |
| | 5630 | 55,792 | 16,296 | 39,496 | |
| J បោះពុម្ពសៀវភៅ បោះពុម្ពស្រាមសំបុត្រ បោះពុម្ពកាសែត បោះពុម្ពដទៃទៀត បោះពុម្ពផ្នែកទន់(សូហ្វ្រែ)) សកម្មភាពក្រោយផលិត កម្មវិធី ទូរទស្សន៍ វីដេអូ សកម្មភាពចែកចាយផលិត កម្មវិធី ទូរទស្សន៍ វីដេអូ សកម្មភាពផលិត រូបភាព វីដេអូ សកម្មភាពផលិត ថតសំឡេង និងតន្ត្រី ស្ថានីយវិទ្យុ | 5811 | 523 | 302 | 221 | |
| | 5812 | 10 | 5 | 5 | |
| | 5813 | 11 | 11 | - | |
| | 5819 | 119 | 72 | 47 | |
| | 5820 | 6 | 5 | 1 | |
| | 5912 | 4 | 3 | 1 | |
| | 5913 | 24 | 14 | 10 | |
| | 5914 | 30 | 20 | 10 | |
| | 5920 | 32 | 29 | 3 | |
| | 6010 | 229 | 129 | 100 | |

1) ចំណាត់ថ្នាក់វិស័យឧស្សាហកម្មស្តង់ដារអន្តរជាតិ ឬហៅថា ISIC (International Standard Industrial Classification)

តារាង១២.១០.១. ទំហំនៃអ្នកចូលរួមការងារ បែងចែកតាមចំណាត់ថ្នាក់វិស័យឧស្សាហកម្មស្តង់ដារអន្តរជាតិ និងភេទ នៃអ្នកចូលរួមការងារ ឆ្នាំ២០២២ (៨/១០)

| ចំណាត់ថ្នាក់វិស័យឧស្សាហកម្មស្តង់ដារអន្តរជាតិ (ISIC Rev.4) 1) | កូដ ISIC | ទាំងពីរភេទ | ប្រុស | ស្រី |
|--|----------|------------------------|--------|--------|
| | | ទំហំនៃអ្នកចូលរួមការងារ | | |
| ស្ថានីយ៍ទូរទស្សន៍ | 6020 | 1,648 | 708 | 940 |
| សេវាកម្មទូរស័ព្ទវិទ្យុ | 6110 | 22 | 12 | 10 |
| សេវាកម្មទូរស័ព្ទគ្មានខ្សែ ឬចល័ត អ៊ិនធឺណែត | 6120 | 5,195 | 2,732 | 2,463 |
| សេវាកម្មទូរស័ព្ទដទៃទៀត | 6190 | 1,827 | 917 | 910 |
| សេវាកម្ម កម្មវិធីកុំព្យូទ័រ | 6201 | 443 | 219 | 224 |
| សេវាកម្ម គ្រប់គ្រងកុំព្យូទ័រ និងបច្ចេកវិទ្យាព័ត៌មានដទៃទៀត | 6209 | 130 | 95 | 35 |
| សេវាកម្ម វាយទិន្នន័យ | 6311 | 105 | 48 | 57 |
| សេវាកម្ម គេហទំព័រ | 6312 | 64 | 26 | 38 |
| សេវាកម្ម ភ្នាក់ងារសារព័ត៌មាន | 6391 | 452 | 232 | 220 |
| សេវាកម្ម ព័ត៌មានផ្សេងៗ | 6399 | 589 | 253 | 336 |
| K ធនាគារកណ្តាល | 6411 | 994 | 500 | 494 |
| ធនាគារពាណិជ្ជកម្ម និងកន្លែងផ្ទេរប្រាក់ | 6419 | 86,432 | 46,058 | 40,374 |
| សកម្មភាពនៃការកាន់កាប់ក្រុមហ៊ុន | 6420 | 99 | 44 | 55 |
| មូលនិធិ និងហិរញ្ញវត្ថុផ្សេងៗ | 6430 | 211 | 90 | 121 |
| ការជួលហិរញ្ញវត្ថុ | 6491 | 745 | 340 | 405 |
| ការផ្តល់ឥណទានផ្សេងៗ | 6492 | 21,386 | 9,574 | 11,812 |
| សកម្មភាពហិរញ្ញវត្ថុដទៃទៀត សកម្មភាពហិរញ្ញវត្ថុផ្សេងៗលើកលែងសកម្មភាព | 6499 | 2,614 | 1,094 | 1,520 |
| មូលនិធិប្រាក់ចូលនិវត្តន៍ និងធានារ៉ាប់រង | | | | |
| ការធានារ៉ាប់រងខាងជីវិត | 6511 | 1,798 | 752 | 1,046 |
| ការធានារ៉ាប់រងក្រៅជីវិត | 6512 | 111 | 49 | 62 |
| ការធានារ៉ាប់រងបន្ត | 6520 | 935 | 410 | 525 |
| មូលនិធិចូលនិវត្តន៍ | 6530 | 20 | 16 | 4 |
| រដ្ឋបាលទីផ្សារហិរញ្ញវត្ថុ | 6611 | 84 | 36 | 48 |
| សន្តិសុខ និងកំរៃលើកិច្ចសន្យាទំនិញ | 6612 | 658 | 285 | 373 |
| ការវាយតម្លៃគ្រោះហានិភ័យ និងការខូចខាត | 6621 | 69 | 28 | 41 |
| សកម្មភាពភ្នាក់ងារធានារ៉ាប់រង | 6622 | 46 | 28 | 18 |
| សកម្មភាពផ្សេងទៀតជំនួយដល់ការធានារ៉ាប់រង និងការផ្តល់មូលនិធិ សោធន | 6629 | 22 | 9 | 13 |
| និវត្តន៍ | | | | |
| សកម្មភាពគ្រប់គ្រងមូលនិធិ | 6630 | 8 | 6 | 2 |
| L សកម្មភាពអចលនទ្រព្យលើទ្រព្យសម្បត្តិផ្ទាល់ខ្លួន និងទ្រព្យសម្បត្តិជួល | 6810 | 7,552 | 3,578 | 3,974 |
| សកម្មភាពអចលនទ្រព្យលើសេហ្វិយចំណាយ ឬកិច្ចសន្យា | 6820 | 9,808 | 4,694 | 5,114 |
| M សកម្មភាពសេវាកម្មខាងច្បាប់ | 6910 | 744 | 453 | 291 |
| សកម្មភាពផ្នែកគណនេយ្យ សវនកម្ម សកម្មភាពប្រឹក្សាលើប្រព័ន្ធកម្មវិធី | 6920 | 2,244 | 891 | 1,353 |
| សកម្មភាពរបស់ទីស្នាក់ការកណ្តាល | 7010 | 749 | 313 | 436 |
| សកម្មភាពនៃការពិគ្រោះយោបល់លើការគ្រប់គ្រង | 7020 | 410 | 195 | 215 |
| សកម្មភាពផ្នែកស្ថាបត្យកម្ម វិស្វកម្ម និងប្រឹក្សាបច្ចេកទេសដែលពាក់ព័ន្ធ | 7110 | 847 | 426 | 421 |
| ផ្នែកបច្ចេកទេស ពិសោធន៍ និងវិភាគ | 7120 | 25 | 20 | 5 |
| ស្រាវជ្រាវ អភិវឌ្ឍន៍តាមការពិសោធន៍ទៅលើវិទ្យាសាស្ត្រ ធម្មជាតិ និងវិស្វកម្ម | 7210 | 72 | 34 | 38 |

1) ចំណាត់ថ្នាក់វិស័យឧស្សាហកម្មស្តង់ដារអន្តរជាតិ ឬហៅថា ISIC (International Standard Industrial Classification) ។

តារាង១២.១០.១. ទំហំនៃអ្នកចូលរួមការងារ បែងចែកតាមចំណាត់ថ្នាក់វិស័យឧស្សាហកម្មស្តង់ដារអន្តរជាតិ និងភេទ នៃអ្នកចូលរួមការងារ ឆ្នាំ២០២២ (៩/១០)

| ចំណាត់ថ្នាក់វិស័យឧស្សាហកម្មស្តង់ដារអន្តរជាតិ (ISIC Rev.4) 1) | កូដ ISIC | ទាំងពីរភេទ | ប្រុស | ស្រី |
|---|----------|------------------------|--------|--------|
| | | ទំហំនៃអ្នកចូលរួមការងារ | | |
| ស្រាវជ្រាវ និងអភិវឌ្ឍន៍តាមការពិសោធន៍ពីវិទ្យាសាស្ត្រសង្គម និងមនុស្សសាស្ត្រ | 7220 | 32 | 21 | 11 |
| ផ្សាយពាណិជ្ជកម្ម | 7310 | 1,531 | 999 | 532 |
| ការស្រាវជ្រាវទីផ្សារ និងការស្រាវជ្រាវស្វ័យប្រវត្តិសាធារណៈ | 7320 | 114 | 69 | 45 |
| សកម្មភាពគូរឃ្លង់ពិសេស | 7410 | 1,953 | 942 | 1,011 |
| សកម្មភាពចតុប្ប | 7420 | 2,363 | 1,410 | 953 |
| សកម្មភាពបច្ចេកទេស វិទ្យាសាស្ត្រ និងវិជ្ជាជីវៈដទៃទៀត | 7490 | 162 | 87 | 75 |
| សកម្មភាពពេទ្យសត្វ | 7500 | 169 | 107 | 62 |
| N ជួសជុលថយន្ត យានយន្ត | 7710 | 158 | 87 | 71 |
| ជួលសម្ភារៈប្រើប្រាស់សម្រាប់កីឡា | 7721 | 110 | 62 | 48 |
| ជួលស៊ីធី កាសែតវីដេអូ | 7722 | 7 | 4 | 3 |
| ជួលសម្ភារៈប្រើប្រាស់សម្រាប់ផ្ទះ និងផ្ទាល់ខ្លួន | 7729 | 7,446 | 5,307 | 2,139 |
| ជួលម៉ាស៊ីន និងសម្ភារៈផ្សេងៗ | 7730 | 1,286 | 837 | 449 |
| ការជួលលើអចលនទ្រព្យដែលគ្មានរូបរាង (លើកលែងតែការងារទាក់ទងនឹងកម្មសិទ្ធិបញ្ញា) | 7740 | 15 | 4 | 11 |
| សកម្មភាពភ្នាក់ងារ រកការងារធ្វើ | 7810 | 192 | 110 | 82 |
| ការផ្តល់ធនធានមនុស្សផ្សេងៗ | 7830 | 97 | 42 | 55 |
| សកម្មភាពភ្នាក់ងារធ្វើដំណើរ | 7911 | 139 | 76 | 63 |
| សកម្មភាពភ្នាក់ងារទេសចរណ៍ | 7912 | 574 | 294 | 280 |
| សកម្មភាពបម្រុងផ្សេងៗ | 7990 | 283 | 155 | 128 |
| សកម្មភាពសន្តិសុខឯកជន | 8010 | 3,069 | 1,427 | 1,642 |
| សកម្មភាពសេវាកម្មប្រព័ន្ធសន្តិសុខ | 8020 | 90 | 60 | 30 |
| សកម្មភាពគាំទ្រគ្រឿងបរិក្ខារ | 8110 | 20 | 1 | 19 |
| ការសម្អាតអគារទូទៅ | 8121 | 874 | 374 | 500 |
| សកម្មភាពសម្អាតអគារ និងសេវាថែទាំផ្សេងៗទៀត | 8129 | 7 | 2 | 5 |
| សកម្មភាពសេវាកម្មថែទាំ | 8130 | 36 | 12 | 24 |
| សកម្មភាពសេវាកម្មរដ្ឋបាលការិយាល័យ | 8211 | 30 | 26 | 4 |
| ការថតចំលងឯកសារ រៀបចំឯកសារ និងសកម្មភាពទ្រទ្រង់សកម្មភាពការិយាល័យផ្សេងទៀត | 8219 | 757 | 473 | 284 |
| សកម្មភាពមជ្ឈមណ្ឌលទទួលទូរស័ព្ទ | 8220 | 94 | 46 | 48 |
| ការប្រមូលជួបជុំ និងតាំងពិពណ៌ពាណិជ្ជកម្ម | 8230 | 14 | 4 | 10 |
| សកម្មភាពទីភ្នាក់ងារ ការងារប្រមូលការបង់ថ្លៃ និងការិយាល័យឥណទាន | 8291 | 2,735 | 1,658 | 1,077 |
| សកម្មភាពវេចខ្ចប់ | 8292 | 1,180 | 492 | 688 |
| សកម្មភាពសេវាកម្មគាំទ្រ ដល់អាជីវកម្មដទៃទៀត | 8299 | 1,300 | 546 | 754 |
| P ការអប់រំថ្នាក់មត្តេយ្យ និងបឋម | 8510 | 80,265 | 35,648 | 44,617 |
| ការអប់រំថ្នាក់អនុវិទ្យាល័យ | 8521 | 66,390 | 30,980 | 35,410 |
| ការអប់រំ បណ្តុះបណ្តាលវិជ្ជាជីវៈ និងបច្ចេកទេស | 8522 | 5,064 | 2,384 | 2,680 |
| ការអប់រំថ្នាក់វិទ្យាល័យ | 8530 | 12,227 | 5,461 | 6,766 |
| ការអប់រំ និងបណ្តុះបណ្តាលខាងកំសាន្ត និងកីឡា | 8541 | 144 | 83 | 61 |

1) ចំណាត់ថ្នាក់វិស័យឧស្សាហកម្មស្តង់ដារអន្តរជាតិ ឬហៅថា ISIC (International Standard Industrial Classification)

តារាង១២.១០.១. ទំហំនៃអ្នកចូលរួមការងារ បែងចែកតាមចំណាត់ថ្នាក់វិស័យឧស្សាហកម្មស្តង់ដារអន្តរជាតិ និងភេទ នៃអ្នកចូលរួមការងារ ឆ្នាំ២០២២ (១០/១០)

| ចំណាត់ថ្នាក់វិស័យឧស្សាហកម្មស្តង់ដារអន្តរជាតិ (ISIC Rev.4) 1) | | កូដ ISIC | ទាំងពីរភេទ | ប្រុស | ស្រី |
|--|--|----------|------------------------|--------|--------|
| | | | ទំហំនៃអ្នកចូលរួមការងារ | | |
| | ការអប់រំផ្នែកវប្បធម៌ | 8542 | 566 | 239 | 327 |
| | ការអប់រំដទៃទៀត | 8549 | 44,496 | 18,496 | 26,000 |
| | សកម្មភាពគាំទ្រដល់ការអប់រំ | 8550 | 178 | 77 | 101 |
| Q | សកម្មភាពមន្ទីរពេទ្យ | 8610 | 20,805 | 9,020 | 11,785 |
| | សកម្មភាពពេទ្យធូញ | 8620 | 27,000 | 13,298 | 13,702 |
| | សកម្មភាពសុខុមាលភាពមនុស្សដទៃទៀត | 8690 | 20,119 | 8,495 | 11,624 |
| | មណ្ឌលថែទាំ (អ្នកជំងឺចាស់ៗ) | 8710 | 79 | 36 | 43 |
| | មណ្ឌលថែទាំ ខាងផ្លូវចិត្ត និងរាងកាយ | 8720 | 99 | 70 | 29 |
| | មណ្ឌលថែទាំ អ្នកបាត់បង់សមត្ថភាព | 8730 | 25 | 12 | 13 |
| | មណ្ឌលថែទាំដទៃទៀត | 8790 | 386 | 161 | 225 |
| | សកម្មភាពការងារសង្គមសម្រាប់មនុស្សចាស់និងអ្នកបាត់បង់សមត្ថភាព | 8810 | 31 | 19 | 12 |
| | សកម្មភាពការងារសង្គមសម្រាប់មនុស្សគ្មានទីជម្រកដទៃទៀត | 8890 | 1,167 | 491 | 676 |
| R | សិល្បៈ និងការកំសាន្ត គួររួប ចម្លាក់ | 9000 | 4,501 | 2,858 | 1,643 |
| | សកម្មភាព បណ្ណាគារ | 9101 | 42 | 12 | 30 |
| | សារមន្ទីរ និងទីប្រវត្តិសាស្ត្រ | 9102 | 19 | 8 | 11 |
| | សកម្មភាពថែទាំធម្មជាតិ និងសួនសត្វ | 9103 | 804 | 368 | 436 |
| | ការក្លាល់ និងល្បែងស៊ីសង | 9200 | 11,514 | 4,720 | 6,794 |
| | កន្លែងលេងកីឡា | 9311 | 415 | 229 | 186 |
| | សកម្មភាពក្លឹបកីឡា | 9312 | 2,060 | 988 | 1,072 |
| | សកម្មភាពកីឡាផ្សេងៗ | 9319 | 601 | 344 | 257 |
| | សិល្បៈ និងការកំសាន្តតាមទីកន្លែង សួន | 9321 | 1,202 | 544 | 658 |
| | សិល្បៈ និងការកំសាន្តដទៃទៀតដែលមិនរាប់បញ្ចូល | 9329 | 7,043 | 2,011 | 5,032 |
| S | សកម្មភាពអង្គការអជីវកម្ម និងអង្គការសមាជិកនិយោជក | 9411 | 1,232 | 534 | 698 |
| | សកម្មភាពអង្គការសមាជិកទាក់ទងនឹងវិជ្ជាជីវៈ | 9412 | 3,418 | 1,636 | 1,782 |
| | សកម្មភាពសម្ព័ន្ធពាណិជ្ជកម្ម | 9420 | 588 | 243 | 345 |
| | សកម្មភាពអង្គការទាក់ទងនឹងសាសនា | 9491 | 18,392 | 13,751 | 4,641 |
| | សកម្មភាពអង្គការទាក់ទងនឹងនយោបាយ | 9492 | 4,567 | 3,344 | 1,223 |
| | សកម្មភាពអង្គការសមាជិកដទៃទៀត | 9499 | 4,872 | 2,356 | 2,516 |
| | ជួសជុលកុំព្យូទ័រ និងគ្រឿងក្រៅ | 9511 | 203 | 155 | 48 |
| | ជួសជុលសម្ភារៈប្រើប្រាស់ទាក់ទង | 9512 | 3,473 | 2,432 | 1,041 |
| | ជួសជុលសម្ភារៈប្រើប្រាស់អេឡិចត្រូនិច | 9521 | 1,841 | 1,428 | 413 |
| | ជួសជុលសម្ភារៈប្រើប្រាស់ក្នុងផ្ទះ | 9522 | 3,192 | 2,671 | 521 |
| | ជួសជុលស្បែកជើង-ធ្វើពីរោមសត្វ និងស្បែកសត្វ | 9523 | 40 | 30 | 10 |
| | ជួសជុលគ្រឿងសង្ហារឹម | 9524 | 46 | 35 | 11 |
| | ជួសជុលសម្ភារៈប្រើប្រាស់ក្នុងផ្ទះ និងផ្ទាល់ខ្លួនដទៃទៀត | 9529 | 2,011 | 1,602 | 409 |
| | បោកអ៊ុតសំលៀកបំពាក់ | 9601 | 12,326 | 3,748 | 8,578 |
| | កែសម្រួល | 9602 | 53,603 | 13,886 | 39,717 |
| | សេវាកម្មបុណ្យសព | 9603 | 522 | 472 | 50 |
| | សេវាកម្មផ្ទាល់ខ្លួនដទៃទៀត ដែលពុំមានចំណាត់ថ្នាក់ | 9609 | 1,833 | 478 | 1,355 |

1) ចំណាត់ថ្នាក់វិស័យឧស្សាហកម្មស្តង់ដារអន្តរជាតិ ឬហៅថា ISIC (International Standard Industrial Classification)

តារាង១២.១០.២. ទំហំនៃអ្នកចូលរួមការងារ បែងចែកតាមចំណាត់ថ្នាក់វិស័យឧស្សាហកម្មស្តង់ដារអន្តរជាតិ និងភេទ
នៃអ្នកតំណាង ឆ្នាំ២០២២ (១/១០)

| ចំណាត់ថ្នាក់វិស័យឧស្សាហកម្មស្តង់ដារអន្តរជាតិ (ISIC Rev.4) 1) | | កូដ ISIC | ទាំងពីរភេទ | ប្រុស | ស្រី |
|--|---|----------|------------------------|-----------|-----------|
| | | | ទំហំនៃអ្នកចូលរួមការងារ | | |
| B | សរុប 2) | | 2,980,569 | 1,617,748 | 1,362,821 |
| | អាជីវកម្ម វីធានធុ | 0510 | 536 | 536 | - |
| | អាជីវកម្ម ឧស្ម័នធម្មជាតិ | 0620 | 17 | 15 | 2 |
| | អាជីវកម្ម វីធានធុទៀតមិនមែនវីធានធុ | 0729 | 317 | 312 | 5 |
| | អាជីវកម្ម វាយច្នៃ យកខ្សាច់ និងដីឥដ្ឋ | 0810 | 2,313 | 2,113 | 200 |
| | ការដឹករកវីធានធុ និងវីធានធុជាតិពុល | 0891 | 8 | - | 8 |
| | អាជីវកម្ម អំបិល | 0893 | 134 | 134 | - |
| | វីធានធុទៀតពុំបានចាត់ថ្នាក់ | 0899 | 483 | 470 | 13 |
| | សកម្មភាពគាំទ្រដល់វីធានធុ និងវាយច្នៃ | 0990 | 34 | 6 | 28 |
| C | ការកែច្នៃ និងរក្សាទុកសាច់បានយូរ | 1010 | 2,139 | 1,409 | 730 |
| | ការកែច្នៃ និងការថែរក្សាសាច់ត្រី បង្កង ក្តាម ខ្មៅ ខ្យង ត្រីទុកបានយូរ | 1020 | 759 | 190 | 569 |
| | ការកែច្នៃ និងថែរក្សាផ្លែឈើ និងបន្លែទុកបានយូរ | 1030 | 5,022 | 4,230 | 792 |
| | ការផលិតប្រេងពីបន្លែ និងប្រេងពីសាច់សត្វ និងសារធាតុខ្លាញ់ | 1040 | 317 | 316 | 1 |
| | ការផលិតផលិតផលទឹកដោះពីសត្វ | 1050 | 1,138 | 1,062 | 76 |
| | ការផលិតផលិតផលកិនពីគ្រាប់ធញ្ញជាតិ | 1061 | 7,390 | 5,020 | 2,370 |
| | ការផលិតម៉្សៅ និងផលិតផលធ្វើពីម៉្សៅ | 1062 | 1,373 | 273 | 1,100 |
| | ការផលិតផលិតផលនំដុត | 1071 | 12,408 | 3,528 | 8,880 |
| | ការផលិតស្ករ | 1072 | 380 | 168 | 212 |
| | ការផលិតកាកាវ ស្ករក្នុង និងដំណាប់ស្ករ | 1073 | 1,144 | 749 | 395 |
| | ការផលិតចំណីអាហារសរសៃ និងផលិតផលធ្វើពីជាតិម៉្សៅ | 1074 | 1,890 | 914 | 976 |
| | ការផលិតម្ហូបអាហារផ្លែឈើស្រាប់ | 1075 | 1,184 | 417 | 767 |
| | ការផលិតផលិតផលចំណីអាហារផ្សេងទៀត ដែលមិនបានរាប់បញ្ចូល | 1079 | 1,294 | 647 | 647 |
| | ការផលិតចំណីសត្វ | 1080 | 6,090 | 6,055 | 35 |
| | ការបិតចំហុយស្រា ការធ្វើឱ្យស្ងួត(បន្សុទ្ធ) ការលាយរបាយបិតស្រា | 1101 | 70 | 38 | 32 |
| | ការផលិតស្រា | 1102 | 1,298 | 639 | 659 |
| | ការផលិតស្រាតាប៉ែ និងតាប៉ែ | 1103 | 5,031 | 3,728 | 1,303 |
| | ការផលិត ទឹកក្រូច ទឹកស្អុយ ទឹកកក | 1104 | 9,659 | 5,993 | 3,666 |
| | ការផលិតផលិតផលថ្នាំជក់ បារី | 1200 | 2,620 | 2,248 | 372 |
| | ការរៀបចំ និងវីសេសេអំបោះ (ដោយដៃ) | 1311 | 3,492 | 1,599 | 1,893 |
| | ការគ្រួញវាយនភ័ណ្ឌ | 1312 | 13,253 | 6,517 | 6,736 |
| | ការផលិតវាយនភ័ណ្ឌសម្រេច (ជ្រលក់ ឬបន្សាបពណ៌) | 1313 | 2,131 | 980 | 1,151 |
| | ការផលិតគ្រណាត់សូត្រ និងប៉ាក់ | 1391 | 1,048 | 341 | 707 |
| | ការផលិតវាយនភ័ណ្ឌ លើកលែងត្រៀងតុបតែង | 1392 | 10,148 | 9,205 | 943 |
| | ការផលិតកម្រាលព្រំ កម្រាល | 1393 | 97 | 54 | 43 |
| | ការផលិតខ្សែពួរ ខ្សែរុំ សំណាញ់ មង អូន | 1394 | 859 | 804 | 55 |
| | ការផលិតវាយនភ័ណ្ឌផ្សេងៗទៀត | 1399 | 327 | 287 | 40 |
| | ការផលិតសំលៀកបំពាក់ តែពុំមែនធ្វើពីរោមសត្វ | 1410 | 463,182 | 301,667 | 161,515 |

1) ចំណាត់ថ្នាក់វិស័យឧស្សាហកម្មស្តង់ដារអន្តរជាតិ ឬហៅថា ISIC (International Standard Industrial Classification)
2) អង្គការសេដ្ឋកិច្ចដែលនៅក្នុងផ្នែក A, O, T និង U នៃចំណាត់ថ្នាក់វិស័យឧស្សាហកម្មស្តង់ដារអន្តរជាតិជំនាន់៤គឺមិនត្រូវបានគេធ្វើអង្កេតទេ។

តារាង១២.១០.២. ទំហំនៃអ្នកចូលរួមការងារ បែងចែកតាមចំណាត់ថ្នាក់វិស័យឧស្សាហកម្មស្តង់ដារអន្តរជាតិ និងភេទ
នៃអ្នកតំណាង ឆ្នាំ២០២២ (២/១០)

| ចំណាត់ថ្នាក់វិស័យឧស្សាហកម្មស្តង់ដារអន្តរជាតិ (ISIC Rev.4) 1) | កូដ ISIC | ទាំងពីរភេទ | ប្រុស | ស្រី |
|---|----------|------------------------|---------|--------|
| | | ទំហំនៃអ្នកចូលរួមការងារ | | |
| ការផលិតវត្ថុប្រើប្រាស់ធ្វើពីរោមសត្វស្លាប | 1420 | 974 | 627 | 347 |
| ការផលិតសំលៀកបំពាក់ចាក់យឺត | 1430 | 61,952 | 39,444 | 22,508 |
| ការកែច្នៃស្បែក និងសំលៀកបំពាក់ពីរោមជ្រលក់ | 1511 | 1,001 | 1,001 | - |
| ការផលិតវ៉ាលីសដាក់កំពស់ កាបូបដៃ និងធ្វើកែប អានសេ: | 1512 | 142,867 | 69,277 | 73,590 |
| ការផលិតស្បែកជើង | 1520 | 146,132 | 104,787 | 41,345 |
| ការអារឈើ និងការអារឈើជាចំរៀក ឬជាគ្នារបន្ទះ | 1610 | 2,793 | 1,911 | 882 |
| ការផលិតក្តារ និងក្តារបន្ទះ គ្រឿងក្បាប់ក្បួរអំពីឈើ កុងផ្លាកេ | 1621 | 9,226 | 8,026 | 1,200 |
| ធ្វើគ្រឿង ទ្វារបង្អួច ក្តារខៀន វត្ថុធ្វើអំពីឈើ ចំបើង និងការក្រុងធ្វើជាវត្ថុ | 1622 | 3,809 | 2,852 | 957 |
| ការផលិតរបស់ជាងឈើ និងជាងឈើ | 1623 | 97 | 93 | 4 |
| ផលិតផលឈើផ្សេងទៀត ឆ្នុកដប ចំបើង ការក្រុងធ្វើជាវត្ថុ | 1629 | 2,087 | 629 | 1,458 |
| ការផលិតក្រដាស និងក្តារកាតុងក្រដាស | 1701 | 1,479 | 1,213 | 266 |
| ការផលិតក្រដាសក្លី ក្រដាសកាដូ ធ្វើប្រអប់ក្រដាស ក្រដាសកាតុង | 1702 | 3,686 | 2,583 | 1,103 |
| ការផលិតវត្ថុផ្សេងទៀតពីក្រដាស | 1709 | 2,994 | 2,085 | 909 |
| បោះពុម្ព | 1811 | 2,625 | 1,120 | 1,505 |
| សកម្មភាពសេវាទាក់ទង នឹងការបោះពុម្ព | 1812 | 4,471 | 3,101 | 1,370 |
| ការថតចម្លងបន្ត | 1820 | 38 | 16 | 22 |
| ការផលិតរូបធាតុគីមី | 2011 | 99 | 9 | 90 |
| ការផលិតដី និងសមាសធាតុអាស៊ីត | 2012 | 88 | 88 | - |
| ការផលិតធ្វើផ្លាស្ទិក និងធ្វើការបង្កកដំរីកៅស៊ូក្រែប | 2013 | 6,207 | 5,611 | 596 |
| ការផលិតថ្នាំកំចាត់សត្វល្អិត និងជាតិគីមីផ្សេងទៀតសម្រាប់កសិកម្ម | 2021 | 50 | 46 | 4 |
| ការផលិតថ្នាំលាប ប៉ូលា ទឹកថ្នាំសម្រាប់បោះពុម្ព និងដំរីកៅស៊ូស្លិត ការ | 2022 | 693 | 270 | 423 |
| ការផលិតធ្វើសាប៊ូដុំ រ៉េហ្សូសាប៊ូ ថ្នាំសម្រាប់សម្អាត ដុសខាត់ ទឹកអប់ ប្រេងហ្គាស ម៉ាស៊ីនត្រជាក់ កន្សែងក្រអូប...ជាដើម | 2023 | 624 | 68 | 556 |
| ផលិតកម្មគីមីផ្សេងទៀតពុំចាត់ចំណាត់ថ្នាក់ | 2029 | 167 | 62 | 105 |
| ការផលិតជាតិកាកសំសៃដែលផលិតធ្វើដោយដៃមនុស្ស | 2030 | 1 | - | 1 |
| ការផលិតឱសថជាតិគីមី សម្រាប់ឱសថ និងថ្នាំសម្រាប់រុក្ខជាតិ | 2100 | 3,684 | 2,754 | 930 |
| ផលិតផលសំបកកង់ ពោះរៀនកង់ កៅស៊ូអុត និងធ្វើសំបកកង់កៅស៊ូឡើងវិញ | 2211 | 3,929 | 3,890 | 39 |
| ការផលិតដំរីកៅស៊ូក្រែបដទៃផ្សេងទៀត | 2219 | 3,073 | 2,491 | 582 |
| ការផលិត ផលិតផលដំរីផ្លាស្ទិក | 2220 | 9,586 | 6,552 | 3,034 |
| ការផលិតកញ្ចក់ និងផលិតផលធ្វើពីធាតុកញ្ចក់ | 2310 | 4,035 | 3,177 | 858 |
| ការផលិត ផលិតផលរឹង ដែលមិនងាយនឹងរលាយ | 2391 | 2,164 | 1,723 | 441 |

1) ចំណាត់ថ្នាក់វិស័យឧស្សាហកម្មស្តង់ដារអន្តរជាតិ ឬហៅថា ISIC (INTERNATIONAL STANDARD INDUSTRIAL CLASSIFICATION) 1

តារាង១២.១០.២. ទំហំនៃអ្នកចូលរួមការងារ បែងចែកតាមចំណាត់ថ្នាក់វិស័យឧស្សាហកម្មស្តង់ដារអន្តរជាតិ និងភេទ
នៃអ្នកតំណាង ឆ្នាំ២០២២ (៣/១០)

| ចំណាត់ថ្នាក់វិស័យឧស្សាហកម្មស្តង់ដារអន្តរជាតិ (ISIC Rev.4) 1) | កូដ ISIC | ទាំងពីរភេទ | ប្រុស | ស្រី |
|---|----------|------------------------|--------|-------|
| | | ទំហំនៃអ្នកចូលរួមការងារ | | |
| ការផលិតសម្ភារៈសំណង់ធ្វើពីឥដ្ឋ | 2392 | 7,964 | 5,924 | 2,040 |
| ការផលិតព័រស៊ីឡែនដទៃផ្សេងទៀត និងផលិតផលសេវាម៉ូតូ | 2393 | 235 | 82 | 153 |
| ការផលិតស៊ីម៉ង់ត៍ កំបោរថ្ម ថ្នាំកំបោរលាប | 2394 | 4,989 | 3,989 | 1,000 |
| ការផលិតស៊ីម៉ង់ត៍ ម៉្យ៉ាស៊ីម៉ង់ត៍ និងថ្នាំកំបោរបាយអរសម្រាប់លាប | 2395 | 7,970 | 5,914 | 2,056 |
| ការកាត់ ការសំលៀងថ្ម និងផលិតផលសម្រេចធ្វើអំពីថ្ម | 2396 | 1,055 | 902 | 153 |
| ផលិតផលជាតិខនិដ និងគ្មានជាតិលោហៈធាតុដទៃទៀត | 2399 | 12 | 9 | 3 |
| ការផលិតដែក និងដែកបែបជាមូលដ្ឋាន | 2410 | 797 | 765 | 32 |
| ការផលិតវត្ថុមានតម្លៃជាមូលដ្ឋាន និងវត្ថុដទៃទៀតដែលគ្មានជាតិដែក | 2420 | 1,309 | 1,148 | 161 |
| ការរំលាយជាតិដែក និងដែកបែប | 2431 | 67 | 34 | 33 |
| ការរំលាយវត្ថុគ្មានជាតិដែក | 2432 | 1,444 | 889 | 555 |
| ការផលិត ផលិតផលគ្រឿងគ្រោងពីដែក | 2511 | 6,116 | 4,769 | 1,347 |
| ការផលិតធុង ធុងស្តុកទឹក និងអាងស្តុកទឹកធ្វើពីដែក | 2512 | 1,319 | 1,098 | 221 |
| ការផលិតបំពង់ផ្សេង ចំហាយម៉ាស៊ីនភ្លើង | 2513 | 6 | 6 | - |
| ការផលិតអាវុធគ្រប់ប្រភេទ និងគ្រាប់រំសេវ | 2520 | 3 | 3 | - |
| ការដំបូត-បង្ហាប់លោហៈ និងមូលដ្ឋានលោហៈ ការរំលាយម៉្យ៉ាស៊ីនលោហៈ | 2591 | 175 | 113 | 62 |
| ការធ្វើដោយម៉ាស៊ីន ប្រព្រឹត្តកម្ម និងស្រោបលោហៈ | 2592 | 9,140 | 7,835 | 1,305 |
| ការធ្វើកាំបិត ឧបករណ៍ប្រើដោយដៃ និងឧបករណ៍គ្រឿងដែកទូទៅ | 2593 | 1,144 | 1,005 | 139 |
| ការផលិត ផលិតផលគ្រឿងលោហៈធាតុផ្សេងទៀតពុំបានចាត់ថ្នាក់ | 2599 | 214 | 195 | 19 |
| ផលិតកម្មគ្រឿងទាក់ទង | 2630 | 15 | 15 | - |
| ការផលិតឧបករណ៍ប្រើប្រាស់អគ្គិសនីគ្រប់ប្រភេទ | 2640 | 3,451 | 3,166 | 285 |
| ការផលិតនាឡិកា | 2652 | 240 | 238 | 2 |
| ការផលិតឧបករណ៍ បញ្ចាំងពន្លឺ-ពេទ្យព្យាបាលជំងឺដោយអគ្គិសនី | 2670 | 1,914 | 1,908 | 6 |
| ការផលិតឧបករណ៍សម្រាប់ចាក់ផ្សាយដើរដោយម៉ាញ៉េទិច និងអុបទិច | 2680 | 18 | 2 | 16 |
| ការផលិតម៉ូទ័រ ម៉ាស៊ីនភ្លើង ប្រដាប់ផ្ទេរ-ចែកបាយ-ពិនិត្យ-វាស់អគ្គិសនី | 2710 | 8,359 | 8,354 | 5 |
| ការផលិតថ្មពិល និងឧបករណ៍ស្តុក | 2720 | 5,526 | 765 | 4,761 |
| ការផលិតខ្សែអគ្គិសនី និងខ្សែអេឡិចត្រូទិចផ្សេងទៀត | 2732 | 4,427 | 2,764 | 1,663 |
| ការផលិតខ្សែភ្លើង | 2733 | 1 | - | 1 |
| ការផលិតអំពូលភ្លើង និងសម្រាប់តភ្ជាប់ខ្សែអគ្គិសនី | 2740 | 23,603 | 17,011 | 6,592 |
| ការផលិតឧបករណ៍ប្រើប្រាស់អគ្គិសនីសម្រាប់ក្នុងផ្ទះ | 2750 | 2,837 | 2,826 | 11 |
| ការផលិតគ្រឿងបរិក្ខារអគ្គិសនីផ្សេងទៀត | 2790 | 582 | 582 | - |
| ម៉ាស៊ីនចំហេះ-ចំហាយ លើកលែងម៉ាស៊ីនយន្តហោះ-យានយន្ត-ទោចក្រយាន | 2811 | 10 | 9 | 1 |

1) ចំណាត់ថ្នាក់វិស័យឧស្សាហកម្មស្តង់ដារអន្តរជាតិ ឬហៅថា ISIC (INTERNATIONAL STANDARD INDUSTRIAL CLASSIFICATION) ។

តារាង១២.១០.២. ទំហំនៃអ្នកចូលរួមការងារ បែងចែកតាមចំណាត់ថ្នាក់វិស័យឧស្សាហកម្មស្តង់ដារអន្តរជាតិ និងភេទ
នៃអ្នកតំណាង ឆ្នាំ២០២២ (៤/១០)

| ចំណាត់ថ្នាក់វិស័យឧស្សាហកម្មស្តង់ដារអន្តរជាតិ (ISIC Rev.4) 1) | កូដ ISIC | ទាំងពីរភេទ | ប្រុស | ស្រី |
|--|----------|------------------------|--------|-------|
| | | ទំហំនៃអ្នកចូលរួមការងារ | | |
| ការផលិតឧបករណ៍ថាមពលសារធាតុរាវ | 2812 | 12 | 12 | - |
| ការផលិតឧបករណ៍បើកបរធ្វើពីស្បែកខ្លាញ់ | 2814 | 11 | 10 | 1 |
| ការផលិតឡ ឡកំដៅ និងឡដុតកំដៅ | 2815 | 468 | 468 | - |
| ការផលិតឧបករណ៍ និងម៉ាស៊ីនការិយាល័យ លើកលែងតែឧបករណ៍និងគ្រឿងកុំព្យូទ័រ | 2817 | 4 | 4 | - |
| ការផលិតឧបករណ៍ថាមពលដោយដៃ | 2818 | 2 | 2 | - |
| ការផលិតម៉ាស៊ីន ប្រើប្រាស់ទូទៅផ្សេងទៀត | 2819 | 48 | 42 | 6 |
| ការផលិតម៉ាស៊ីនសម្រាប់កសិកម្ម និងព្រៃឈើ | 2821 | 372 | 27 | 345 |
| ការផលិតម៉ាស៊ីនសម្រាប់ធ្វើចំណីអាហារ ភេសជ្ជៈ និងការកែច្នៃថ្នាំជក់ | 2825 | 49 | 48 | 1 |
| ការផលិតម៉ាស៊ីនវាយនភ័ណ្ណ សំលៀកបំពាក់ និងផលិតផលធ្វើពីស្បែក | 2826 | 2 | - | 2 |
| ការផលិតយានជំនិះគ្រប់ប្រភេទ | 2910 | 803 | 763 | 40 |
| ការផលិតគ្រឿងបន្លាស់បន្សំ និងគ្រឿងបន្លាស់រថយន្ត | 2930 | 2,620 | 1,031 | 1,589 |
| ការផលិតគ្រឿងគ្រោងសម្រាប់កប៉ាល់ និងទូកបណ្តែត | 3011 | 8 | 2 | 6 |
| ការផលិតទូកកំសាន្ត និងទូកកីឡា | 3012 | 143 | 103 | 40 |
| ការផលិតកង់ជិះ និងទេះរុញសម្រាប់ជនពិការ | 3092 | 10,534 | 10,460 | 74 |
| ការផលិតគ្រឿងបរិក្ខារធ្វើដំណើរដទៃទៀតដែលមិនបានចាត់ថ្នាក់ | 3099 | 15 | 14 | 1 |
| ការផលិតគ្រឿងសង្ហារឹម (លើកលែង ថ្ម ស៊ីម៉ង់ត៍...) | 3100 | 13,864 | 12,430 | 1,434 |
| ការផលិតកែច្នៃគ្រឿងអលង្ការ និងវត្ថុពាក់ព័ន្ធ | 3211 | 5,374 | 4,650 | 724 |
| ការផលិតគ្រឿងអលង្ការ ពីរបស់ជ្រលក់ គ្រឿងកាឡែ | 3212 | 71 | 37 | 34 |
| ការផលិតគ្រឿងឧបករណ៍ភ្លេង | 3220 | 36 | 32 | 4 |
| ការផលិតឧបករណ៍ផ្សេងៗដទៃទៀតសម្រាប់កីឡា | 3230 | 666 | 666 | - |
| ការផលិតគ្រឿងល្បែងកំសាន្ត និងគុក្កតា | 3240 | 18 | 9 | 9 |
| ការផលិតផ្គត់ផ្គង់ឧបករណ៍ពេទ្យ និងទន្លេពេទ្យ | 3250 | 882 | 874 | 8 |
| ផលិតកម្មផ្សេងៗដទៃទៀតពុំបានចាត់ថ្នាក់ | 3290 | 6,778 | 5,700 | 1,078 |
| ការជួសជុលផលិតផលធ្វើពីលោហៈធាតុ | 3311 | 41 | 21 | 20 |
| ការជួសជុលម៉ាស៊ីន | 3312 | 694 | 593 | 101 |
| ការជួសជុលគ្រឿងអេឡិចត្រូនិច និងអុបទិច | 3313 | 867 | 747 | 120 |
| ការជួសជុលគ្រឿងបរិក្ខារអគ្គិសនី | 3314 | 586 | 508 | 78 |
| ការជួសជុលគ្រឿងដឹកជញ្ជូន លើកលែងយានយន្ត | 3315 | 288 | 251 | 37 |
| ការជួសជុលឧបករណ៍ផ្សេងៗទៀត | 3319 | 28 | 20 | 8 |
| ការដំឡើងផ្ទៃម៉ាស៊ីន និងគ្រឿងបរិក្ខាររបស់វា | 3320 | 71 | 67 | 4 |
| D ផលិត និងចែកចាយអគ្គិសនី | 3510 | 14,617 | 13,333 | 1,284 |
| ផលិត និងចែកចាយឧស្ម័ន | 3520 | 554 | 421 | 133 |
| ផលិត និងចែកចាយឧស្ម័នត្រជាក់ និងចំហាយ | 3530 | 2,618 | 1,735 | 883 |
| E ចែកចាយទឹក | 3600 | 4,791 | 4,014 | 777 |
| ប្រព័ន្ធលូបង្ហូរ | 3700 | 49 | 47 | 2 |
| ទិញ និងលក់អេតចាយដែលគ្មានគ្រោះថ្នាក់ | 3811 | 1,721 | 894 | 827 |

1) ចំណាត់ថ្នាក់វិស័យឧស្សាហកម្មស្តង់ដារអន្តរជាតិ ឬហៅថា ISIC (INTERNATIONAL STANDARD INDUSTRIAL CLASSIFICATION) ។

តារាង១២.១០.២. ទំហំនៃអ្នកចូលរួមការងារ បែងចែកតាមចំណាត់ថ្នាក់វិស័យឧស្សាហកម្មស្តង់ដារអន្តរជាតិ និងភេទ
នៃអ្នកតំណាង ឆ្នាំ២០២២ (៥/១០)

| ចំណាត់ថ្នាក់វិស័យឧស្សាហកម្មស្តង់ដារអន្តរជាតិ (ISIC Rev.4) 1) | កូដ ISIC | ទាំងពីរភេទ | ប្រុស | ស្រី |
|---|----------|------------------------|--------|-------|
| | | ទំហំនៃអ្នកចូលរួមការងារ | | |
| ការប្រមូល និងបោះចោលអេតចាយដែលគ្មានគ្រោះថ្នាក់ | 3812 | 75 | 43 | 32 |
| ការស្តារ និងកែច្នៃសម្ភារៈ កាកសំណល់ឡើងវិញ | 3821 | 52 | 52 | - |
| ការទាញយកវត្ថុចោលមកប្រើការវិញបាន | 3830 | 1,030 | 958 | 72 |
| សកម្មភាពសម្របសម្រួល និងសេវាគ្រប់គ្រងផ្សេងៗទៅលើកាកសំណល់ | 3900 | 65 | 65 | - |
| F សំណង់អគារ | 4100 | 3,730 | 3,344 | 386 |
| សាងសង់ផ្លូវ និងផ្លូវថ្នល់ | 4210 | 722 | 669 | 53 |
| សាងសង់គម្រោងប្រើប្រាស់ ប្រយោជន៍សាធារណៈ | 4220 | 188 | 150 | 38 |
| សាងសង់គម្រោងវិស្វកម្មស៊ីវិលដទៃទៀត | 4290 | 15 | 12 | 3 |
| ការរៀបចំការដ្ឋាន | 4312 | 39 | 39 | - |
| ដំឡើងអគ្គិសនី | 4321 | 269 | 118 | 151 |
| ដំឡើងម៉ាស៊ីនកំដៅ-ត្រជាក់-បូម | 4322 | 1,018 | 362 | 656 |
| សាងសង់គម្រោងប្រើប្រាស់ដទៃទៀត | 4329 | 28 | 24 | 4 |
| ការសាងសង់គម្រោងបញ្ចប់សព្វគ្រប់ | 4330 | 18 | 7 | 11 |
| សាងសង់គម្រោងពិសេសដទៃទៀត | 4390 | 752 | 689 | 63 |
| លក់យានយន្ត | 4510 | 7,432 | 4,509 | 2,923 |
| ជួសជុល ថែរក្សាយានយន្ត | 4520 | 38,158 | 31,709 | 6,449 |
| G លក់គ្រឿងបន្លាស់រថយន្ត | 4530 | 7,255 | 4,990 | 2,265 |
| លក់ ជួសជុល ថែរក្សាម៉ូតូ | 4540 | 53,393 | 44,477 | 8,916 |
| លក់ដុំតាមកម្រៃដើងសារ ឬកិច្ចសន្យា | 4610 | 53 | 16 | 37 |
| លក់ដុំ គ្រាប់ធញ្ញជាតិ សត្វ ស្បែក ចំណីសត្វ | 4620 | 9,007 | 4,239 | 4,768 |
| លក់ដុំគ្រឿងកេសដ្ឋ: | 4630 | 12,124 | 5,492 | 6,632 |
| លក់ដុំសំលៀកបំពាក់ | 4641 | 5,399 | 3,524 | 1,875 |
| លក់ដុំគ្រឿងប្រើប្រាស់ក្នុងផ្ទះ | 4649 | 3,356 | 2,811 | 545 |
| លក់ដុំកុំព្យូទ័រ គ្រឿង និងកម្មវិធីរបស់វា | 4651 | 78 | 60 | 18 |
| លក់ដុំគ្រឿងអេឡិចត្រូនិច | 4652 | 3,616 | 2,332 | 1,284 |
| លក់ដុំគ្រឿងម៉ាស៊ីនកសិកម្ម | 4653 | 1,986 | 1,494 | 492 |
| លក់ដុំគ្រឿងម៉ាស៊ីនដទៃទៀត | 4659 | 1,328 | 848 | 480 |
| លក់ដុំផលិតផល ឧស្ម័ន ប្រេង | 4661 | 3,201 | 2,571 | 630 |
| លក់ដុំផលិតផលដែក | 4662 | 3,801 | 2,235 | 1,566 |

1) ចំណាត់ថ្នាក់វិស័យឧស្សាហកម្មស្តង់ដារអន្តរជាតិ ឬហៅថា ISIC (INTERNATIONAL STANDARD INDUSTRIAL CLASSIFICATION) ។

តារាង១២.១០.២. ទំហំនៃអ្នកចូលរួមការងារ បែងចែកតាមចំណាត់ថ្នាក់វិស័យឧស្សាហកម្មស្តង់ដារអន្តរជាតិ និងភេទ នៃអ្នកតំណាង ឆ្នាំ២០២២ (៦/១០)

| ចំណាត់ថ្នាក់វិស័យឧស្សាហកម្មស្តង់ដារអន្តរជាតិ (ISIC Rev.4) 1) | កូដ ISIC | ទាំងពីរភេទ | ប្រុស | ស្រី |
|--|----------|------------------------|--------|---------|
| | | ទំហំនៃអ្នកចូលរួមការងារ | | |
| លក់ដុំផលិតផលសំណង់ | 4663 | 34,838 | 17,945 | 16,893 |
| លក់ដុំផលិតផលកាកសំណល់ដទៃទៀត | 4669 | 9,166 | 4,783 | 4,383 |
| លក់ដុំផលិតផលដទៃទៀត | 4690 | 11,811 | 3,973 | 7,838 |
| លក់រាយ ផលិតផលចម្រុះមិនទាក់ទងនិងអាហារ | 4711 | 9,597 | 4,275 | 5,322 |
| លក់រាយ ផលិតផលចម្រុះទាក់ទងអាហារដទៃទៀត | 4719 | 359,755 | 66,475 | 293,280 |
| លក់រាយផលិតផល ចំណីអាហារ | 4721 | 64,810 | 12,834 | 51,976 |
| លក់រាយផលិតផលភេសជ្ជៈ | 4722 | 36,910 | 9,692 | 27,218 |
| លក់រាយផលិតផលថ្នាំជក់ | 4723 | 176 | 126 | 50 |
| លក់រាយផលិតផលប្រេងសាំង តាមតូប ស្ថានីយ៍ | 4730 | 23,727 | 14,267 | 9,460 |
| លក់រាយផលិតផល កុំព្យូទ័រ ទូរស័ព្ទ | 4741 | 19,975 | 12,648 | 7,327 |
| លក់រាយផលិតផលម៉ាញែ វិទ្យុ | 4742 | 2,847 | 2,007 | 840 |
| លក់រាយផលិតផលក្រណាត់ | 4751 | 1,902 | 590 | 1,312 |
| លក់រាយផលិតផលកញ្ចក់ ថ្នាំលាប និងសម្ភារៈរឹង | 4752 | 1,123 | 639 | 484 |
| លក់រាយផលិតផល ព្រំ កម្រាល រ៉ាំងនន | 4753 | 918 | 324 | 594 |
| លក់រាយផលិតផលប្រើប្រាស់ក្នុងផ្ទះ | 4759 | 19,565 | 9,516 | 10,049 |
| លក់រាយផលិតផល ក្រដាស ស្បែកកៅ កាសែត | 4761 | 2,135 | 686 | 1,449 |
| លក់រាយផលិតផល ស៊ីឌី កាសែត | 4762 | 79 | 29 | 50 |
| លក់រាយផលិតផល កីឡា | 4763 | 1,868 | 945 | 923 |
| លក់រាយផលិតផល កុមារលេង | 4764 | 1,639 | 448 | 1,191 |
| លក់រាយផលិតផល សំលៀកបំពាក់ ស្បែកជើង កាបូប | 4771 | 27,126 | 7,473 | 19,653 |
| លក់រាយផលិតផល ម៉្យ៉ា ថ្នាំពេទ្យ | 4772 | 26,933 | 8,864 | 18,069 |
| លក់រាយផលិតផល នាឡិកា ផ្កាជ័រ រ៉ឺនតា | 4773 | 25,792 | 9,794 | 15,998 |
| លក់សម្ភារៈដុះ | 4774 | 2,650 | 717 | 1,933 |
| លក់រាយតាមផ្សារ ផលិតផលម្ហូបអាហារ ភេសជ្ជៈ ថ្នាំជក់ | 4781 | 41,205 | 4,382 | 36,823 |
| លក់រាយតាមផ្សារ ផលិតផលក្រណាត់ សំលៀកបំពាក់ ស្បែកជើង | 4782 | 27,867 | 3,820 | 24,047 |
| លក់រាយតាមផ្សារ ផលិតផលទំនិញផ្សេងៗទៀត | 4789 | 15,288 | 3,579 | 11,709 |
| លក់រាយតាមអ៊ិនធឺណែត | 4791 | 401 | 171 | 230 |
| លក់រាយផ្សេងៗទៀតដែលមិនមែនតាមតូប ផ្សារ | 4799 | 376 | 195 | 181 |

1) ចំណាត់ថ្នាក់វិស័យឧស្សាហកម្មស្តង់ដារអន្តរជាតិ ឬហៅថា ISIC (INTERNATIONAL STANDARD INDUSTRIAL CLASSIFICATION) ។

តារាង១២.១០.២. ទំហំនៃអ្នកចូលរួមការងារ បែងចែកតាមចំណាត់ថ្នាក់វិស័យឧស្សាហកម្មស្តង់ដារអន្តរជាតិ និងភេទ
នៃអ្នកតំណាង ឆ្នាំ២០២២ (៧/១០)()

| ចំណាត់ថ្នាក់វិស័យឧស្សាហកម្មស្តង់ដារអន្តរជាតិ (ISIC Rev.4) 1) | កូដ ISIC | ទាំងពីរភេទ | ប្រុស | ស្រី |
|--|----------|------------------------|--------|---------|
| | | ទំហំនៃអ្នកចូលរួមការងារ | | |
| H ដឹកជញ្ជូនអ្នកដំណើរតាមផ្លូវដែក | 4911 | 141 | 53 | 88 |
| ការដឹកជញ្ជូនទំនិញតាមថ្នកឡើង | 4912 | 441 | 441 | - |
| ដឹកជញ្ជូនអ្នកដំណើរតាមទីក្រុង និងជាយក្រុងតាមផ្លូវដែក | 4921 | 1,389 | 958 | 431 |
| ដឹកជញ្ជូនអ្នកដំណើរតាមផ្លូវគោក និងថ្នល់ដទៃទៀត | 4922 | 1,410 | 1,067 | 343 |
| ដឹកជញ្ជូនអ្នកដំណើរតាមផ្លូវគោក | 4923 | 5,074 | 3,993 | 1,081 |
| ដឹកជញ្ជូនតាមផ្លូវក្រោមដី | 4930 | 745 | 379 | 366 |
| ដឹកជញ្ជូនអ្នកដំណើរតាមផ្លូវសមុទ្រ | 5011 | 453 | 376 | 77 |
| ដឹកជញ្ជូនទំនិញតាមផ្លូវគោកសមុទ្រ | 5012 | 1,754 | 1,697 | 57 |
| ដឹកជញ្ជូនអ្នកដំណើរតាមផ្លូវទឹកសាប | 5021 | 576 | 456 | 120 |
| ដឹកជញ្ជូនទំនិញតាមផ្លូវទឹកសាប | 5022 | 99 | 27 | 72 |
| ដឹកជញ្ជូនអ្នកដំណើរតាមផ្លូវអាកាស | 5110 | 374 | 359 | 15 |
| ដឹកជញ្ជូនទំនិញតាមផ្លូវអាកាស | 5120 | 26 | - | 26 |
| ឃ្នាំងស្តុកទំនិញ | 5210 | 1,732 | 540 | 1,192 |
| សកម្មភាពសេវាកម្មដឹកជញ្ជូនផ្លូវគោក | 5221 | 622 | 380 | 242 |
| សកម្មភាពសេវាកម្មដឹកជញ្ជូនតាមផ្លូវទឹក | 5222 | 712 | 671 | 41 |
| សកម្មភាពសេវាកម្មដឹកជញ្ជូនតាមផ្លូវអាកាស | 5223 | 549 | 391 | 158 |
| ការលើកដាក់លីសែង ដោយប្រើកម្លាំងដៃ | 5224 | 1,411 | 1,205 | 206 |
| សកម្មភាពសេវាកម្មដឹកជញ្ជូនដទៃទៀត | 5229 | 316 | 296 | 20 |
| សកម្មភាពប្រៃសណីយ៍ និងទូរគមនាគមន៍ | 5310 | 1,064 | 920 | 144 |
| សកម្មភាពខាងបញ្ជូនសំបុត្រ និងឥតវ៉ាន់តាមប្រៃសណីយ៍ | 5320 | 4,281 | 2,732 | 1,549 |
| I កន្លែងជួលស្នាក់នៅ រយៈពេលខ្លី | 5510 | 45,958 | 24,260 | 21,698 |
| កន្លែងជួលស្នាក់អាស្រ័យបោះជុំរំ | 5520 | 233 | 110 | 123 |
| កន្លែងជួលស្នាក់អាស្រ័យដទៃទៀត | 5590 | 394 | 195 | 199 |
| ភោជនីយដ្ឋាន | 5610 | 173,299 | 56,386 | 116,913 |
| ធ្វើម្ហូបការ បុណ្យ ជុបលៀង ពិធីផ្សេងៗ | 5621 | 9,649 | 6,608 | 3,041 |
| សេវាកម្មម្ហូបអាហារ និងភេសជ្ជៈដទៃទៀត | 5629 | 2,161 | 328 | 1,833 |
| សេវាកម្មបម្រើភេសជ្ជៈ | 5630 | 55,792 | 19,520 | 36,272 |
| J បោះពុម្ពសៀវភៅ | 5811 | 523 | 312 | 211 |
| បោះពុម្ពស្រាមសំបុត្រ | 5812 | 10 | 7 | 3 |
| បោះពុម្ពកាសែត | 5813 | 11 | 11 | - |
| បោះពុម្ពដទៃទៀត | 5819 | 119 | 69 | 50 |
| បោះពុម្ពផ្នែកទន់(សូហ្វ្រែ) | 5820 | 6 | 6 | - |
| សកម្មភាពក្រោយផលិត កម្មវិធី ទូរទស្សន៍ វីដេអូ | 5912 | 4 | 4 | - |
| សកម្មភាពចែកចាយផលិត កម្មវិធី ទូរទស្សន៍ វីដេអូ | 5913 | 24 | 22 | 2 |
| សកម្មភាពផលិត រូបភាព វីដេអូ | 5914 | 30 | 12 | 18 |
| សកម្មភាពផលិត ថតសំឡេង និងតន្ត្រី | 5920 | 32 | 30 | 2 |
| ស្ថានីយវិទ្យុ | 6010 | 229 | 149 | 80 |

1) ចំណាត់ថ្នាក់វិស័យឧស្សាហកម្មស្តង់ដារអន្តរជាតិ ឬហៅថា ISIC (INTERNATIONAL STANDARD INDUSTRIAL CLASSIFICATION) ។

តារាង១២.១០.២. ទំហំនៃអ្នកចូលរួមការងារ បែងចែកតាមចំណាត់ថ្នាក់វិស័យឧស្សាហកម្មស្តង់ដារអន្តរជាតិ និងភេទ
នៃអ្នកតំណាង ឆ្នាំ២០២២ (៨/១០)

| ចំណាត់ថ្នាក់វិស័យឧស្សាហកម្មស្តង់ដារអន្តរជាតិ (ISIC Rev.4) 1) | កូដ ISIC | ទាំងពីរភេទ | ប្រុស | ស្រី |
|--|----------|------------------------|--------|--------|
| | | ទំហំនៃអ្នកចូលរួមការងារ | | |
| ស្ថានីយ៍ទូរទស្សន៍ | 6020 | 1,648 | 1,023 | 625 |
| សេវាកម្មទូរស័ព្ទវិទ្យុ | 6110 | 22 | 12 | 10 |
| សេវាកម្មទូរស័ព្ទគ្មានខ្សែ ឬចល័ត អ៊ិនធឺណែត | 6120 | 5,195 | 4,356 | 839 |
| សេវាកម្មទូរស័ព្ទដទៃទៀត | 6190 | 1,827 | 1,333 | 494 |
| សេវាកម្ម កម្មវិធីកុំព្យូទ័រ | 6201 | 443 | 200 | 243 |
| សេវាកម្ម គ្រប់គ្រងកុំព្យូទ័រ និងបច្ចេកវិទ្យាព័ត៌មានដទៃទៀត | 6209 | 130 | 97 | 33 |
| សេវាកម្ម វាយទិន្នន័យ | 6311 | 105 | 26 | 79 |
| សេវាកម្ម គេហទំព័រ | 6312 | 64 | - | 64 |
| សេវាកម្ម ភ្នាក់ងារសារព័ត៌មាន | 6391 | 452 | 329 | 123 |
| សេវាកម្ម ព័ត៌មានផ្សេងៗ | 6399 | 589 | 27 | 562 |
| K ធនាគារកណ្តាល | 6411 | 994 | 754 | 240 |
| ធនាគារពាណិជ្ជកម្ម និងកន្លែងផ្ទេរប្រាក់ | 6419 | 86,432 | 63,281 | 23,151 |
| សកម្មភាពនៃការកាន់កាប់ក្រុមហ៊ុន | 6420 | 99 | 99 | - |
| មូលនិធិ និងហិរញ្ញវត្ថុផ្សេងៗ | 6430 | 211 | 106 | 105 |
| ការផ្តល់ហិរញ្ញវត្ថុ | 6491 | 745 | 363 | 382 |
| ការផ្តល់ឥណទានផ្សេងៗ | 6492 | 21,386 | 12,059 | 9,327 |
| សកម្មភាពហិរញ្ញវត្ថុដទៃទៀត សកម្មភាពហិរញ្ញវត្ថុផ្សេងៗលើកលែងសកម្មភាព មូលនិធិប្រាក់ចូលនិវត្តន៍ និងធានារ៉ាប់រង | 6499 | 2,614 | 1,126 | 1,488 |
| ការធានារ៉ាប់រងខាងជីវិត | 6511 | 1,798 | 1,630 | 168 |
| ការធានារ៉ាប់រងក្រៅជីវិត | 6512 | 111 | 105 | 6 |
| ការធានារ៉ាប់រងបន្ត | 6520 | 935 | 581 | 354 |
| មូលនិធិចូលនិវត្តន៍ | 6530 | 20 | 12 | 8 |
| រដ្ឋបាលទីផ្សារហិរញ្ញវត្ថុ | 6611 | 84 | 72 | 12 |
| សន្តិសុខ និងកំរៃលើកិច្ចសន្យាទំនិញ | 6612 | 658 | 92 | 566 |
| ការវាយតម្លៃគ្រោះហានិភ័យ និងការខូចខាត | 6621 | 69 | 69 | - |
| សកម្មភាពភ្នាក់ងារធានារ៉ាប់រង | 6622 | 46 | 42 | 4 |
| សកម្មភាពផ្សេងទៀតជំនួយដល់ការធានារ៉ាប់រង និងការផ្តល់មូលនិធិ សោធន និវត្តន៍ | 6629 | 22 | - | 22 |
| សកម្មភាពគ្រប់គ្រងមូលនិធិ | 6630 | 8 | 8 | - |
| L សកម្មភាពអចលនទ្រព្យលើទ្រព្យសម្បត្តិផ្ទាល់ខ្លួន និងទ្រព្យសម្បត្តិជួល | 6810 | 7,552 | 5,144 | 2,408 |
| សកម្មភាពអចលនទ្រព្យលើសោហ៊ុយចំណាយ ឬកិច្ចសន្យា | 6820 | 9,808 | 5,901 | 3,907 |
| M សកម្មភាពសេវាកម្មខាងច្បាប់ | 6910 | 744 | 481 | 263 |
| សកម្មភាពផ្នែកគណនេយ្យ សវនកម្ម សកម្មភាពប្រឹក្សាលើប្រព័ន្ធកម្មវិធី | 6920 | 2,244 | 977 | 1,267 |
| សកម្មភាពរបស់ទីស្នាក់ការកណ្តាល | 7010 | 749 | 744 | 5 |
| សកម្មភាពនៃការពិគ្រោះយោបល់លើការគ្រប់គ្រង | 7020 | 410 | 350 | 60 |
| សកម្មភាពផ្នែកស្ថាបត្យកម្ម វិស្វកម្ម និងប្រឹក្សាបច្ចេកទេសដែលពាក់ព័ន្ធ | 7110 | 847 | 699 | 148 |
| ផ្នែកបច្ចេកទេស ពិសោធន៍ និងវិភាគ | 7120 | 25 | 25 | - |
| ស្រាវជ្រាវ អភិវឌ្ឍន៍តាមការពិសោធន៍ទៅលើវិទ្យាសាស្ត្រ ធម្មជាតិ និងវិស្វកម្ម | 7210 | 72 | 47 | 25 |

1) ចំណាត់ថ្នាក់វិស័យឧស្សាហកម្មស្តង់ដារអន្តរជាតិ ឬហៅថា ISIC (INTERNATIONAL STANDARD INDUSTRIAL CLASSIFICATION) 1

តារាង១២.១០.២. ទំហំនៃអ្នកចូលរួមការងារ បែងចែកតាមចំណាត់ថ្នាក់វិស័យឧស្សាហកម្មស្តង់ដារអន្តរជាតិ និងភេទ
នៃអ្នកតំណាង ឆ្នាំ២០២២ (៩/១០)

| ចំណាត់ថ្នាក់វិស័យឧស្សាហកម្មស្តង់ដារអន្តរជាតិ (ISIC Rev.4) 1) | កូដ ISIC | ទាំងពីរភេទ | ប្រុស | ស្រី |
|---|----------|------------------------|--------|--------|
| | | ទំហំនៃអ្នកចូលរួមការងារ | | |
| ស្រាវជ្រាវ និងអភិវឌ្ឍន៍តាមការពិសោធន៍ពីវិទ្យាសាស្ត្រសង្គម និងមនុស្សសាស្ត្រ | 7220 | 32 | 32 | - |
| ផ្សាយពាណិជ្ជកម្ម | 7310 | 1,531 | 1,121 | 410 |
| ការស្រាវជ្រាវទីផ្សារ និងការស្ថាបនាស្នងមតិសាធារណៈ | 7320 | 114 | 85 | 29 |
| សកម្មភាពគុរប្លង់ពិសេស | 7410 | 1,953 | 1,631 | 322 |
| សកម្មភាពចតុរូប | 7420 | 2,363 | 1,436 | 927 |
| សកម្មភាពបច្ចេកទេស វិទ្យាសាស្ត្រ និងវិជ្ជាជីវៈដទៃទៀត | 7490 | 162 | 66 | 96 |
| សកម្មភាពពេទ្យសត្វ | 7500 | 169 | 130 | 39 |
| N ជួសជុលថយន្ត យានយន្ត | 7710 | 158 | 152 | 6 |
| ជួលសម្ភារៈប្រើប្រាស់សម្រាប់កីឡា | 7721 | 110 | 54 | 56 |
| ជួលស៊ីឌី កាសែតវីដេអូ | 7722 | 7 | 5 | 2 |
| ជួលសម្ភារៈប្រើប្រាស់សម្រាប់ផ្ទះ និងផ្ទាល់ខ្លួន | 7729 | 7,446 | 4,998 | 2,448 |
| ជួលម៉ាស៊ីន និងសម្ភារៈផ្សេងៗ | 7730 | 1,286 | 938 | 348 |
| ការជួលលើអចលនទ្រព្យដែលគ្មានរូបរាង (លើកលែងតែការងារទាក់ទងនឹងកម្មសិទ្ធិបញ្ញា) | 7740 | 15 | 4 | 11 |
| សកម្មភាពភ្នាក់ងារ រកការងារធ្វើ | 7810 | 192 | 96 | 96 |
| ការផ្តល់ធនធានមនុស្សផ្សេងៗ | 7830 | 97 | 97 | - |
| សកម្មភាពភ្នាក់ងារធ្វើដំណើរ | 7911 | 139 | 82 | 57 |
| សកម្មភាពភ្នាក់ងារទេសចរណ៍ | 7912 | 574 | 231 | 343 |
| សកម្មភាពបម្រុងផ្សេងៗ | 7990 | 283 | 237 | 46 |
| សកម្មភាពសន្តិសុខឯកជន | 8010 | 3,069 | 2,036 | 1,033 |
| សកម្មភាពសេវាកម្មប្រព័ន្ធសន្តិសុខ | 8020 | 90 | 36 | 54 |
| សកម្មភាពគាំទ្រគ្រឿងបរិក្ខារ | 8110 | 20 | - | 20 |
| ការសម្អាតអគារទូទៅ | 8121 | 874 | 860 | 14 |
| សកម្មភាពសម្អាតអគារ និងសេវាថែទាំផ្សេងៗទៀត | 8129 | 7 | - | 7 |
| សកម្មភាពសេវាកម្មថែទាំ | 8130 | 36 | 22 | 14 |
| សកម្មភាពសេវាកម្មរដ្ឋបាលការិយាល័យ | 8211 | 30 | 30 | - |
| ការថតចំលងឯកសារ រៀបចំឯកសារ និងសកម្មភាពទ្រទ្រង់សកម្មភាពការិយាល័យផ្សេងទៀត | 8219 | 757 | 487 | 270 |
| សកម្មភាពមជ្ឈមណ្ឌលទទួលទូរស័ព្ទ | 8220 | 94 | 23 | 71 |
| ការប្រមូលជួបជុំ និងតាំងពិពណ៌ពាណិជ្ជកម្ម | 8230 | 14 | - | 14 |
| សកម្មភាពទីភ្នាក់ងារ ការងារប្រមូលការបង់ថ្លៃ និងការិយាល័យឥណទាន | 8291 | 2,735 | 1,714 | 1,021 |
| សកម្មភាពវេចខ្ចប់ | 8292 | 1,180 | 832 | 348 |
| សកម្មភាពសេវាកម្មគាំទ្រ ដល់អាជីវកម្មដទៃទៀត | 8299 | 1,300 | 656 | 644 |
| P ការអប់រំថ្នាក់មត្តេយ្យ និងបឋម | 8510 | 80,265 | 64,605 | 15,660 |
| ការអប់រំថ្នាក់អនុវិទ្យាល័យ | 8521 | 66,390 | 58,700 | 7,690 |
| ការអប់រំ បណ្តុះបណ្តាលវិជ្ជាជីវៈ និងបច្ចេកទេស | 8522 | 5,064 | 3,874 | 1,190 |
| ការអប់រំថ្នាក់វិទ្យាល័យ | 8530 | 12,227 | 11,009 | 1,218 |
| ការអប់រំ និងបណ្តុះបណ្តាលខាងកំសាន្ត និងកីឡា | 8541 | 144 | 104 | 40 |

1) ចំណាត់ថ្នាក់វិស័យឧស្សាហកម្មស្តង់ដារអន្តរជាតិ ឬហៅថា ISIC (INTERNATIONAL STANDARD INDUSTRIAL CLASSIFICATION) ។

តារាង១២.១០.២. ទំហំនៃអ្នកចូលរួមការងារ បែងចែកតាមចំណាត់ថ្នាក់វិស័យឧស្សាហកម្មស្តង់ដារអន្តរជាតិ និងភេទ នៃអ្នកតំណាង ឆ្នាំ២០២២ (១០/១០)

| ចំណាត់ថ្នាក់វិស័យឧស្សាហកម្មស្តង់ដារអន្តរជាតិ (ISIC Rev.4) 1) | | កូដ ISIC | ទាំងពីរភេទ | ប្រុស | ស្រី |
|--|--|----------|------------------------|--------|--------|
| | | | ទំហំនៃអ្នកចូលរួមការងារ | | |
| | ការអប់រំផ្នែកវប្បធម៌ | 8542 | 566 | 397 | 169 |
| | ការអប់រំដទៃទៀត | 8549 | 44,496 | 29,980 | 14,516 |
| | សកម្មភាពគាំទ្រដល់ការអប់រំ | 8550 | 178 | 119 | 59 |
| Q | សកម្មភាពមន្ទីរពេទ្យ | 8610 | 20,805 | 18,597 | 2,208 |
| | សកម្មភាពពេទ្យធូញ | 8620 | 27,000 | 18,075 | 8,925 |
| | សកម្មភាពសុខមាលភាពមនុស្សដទៃទៀត | 8690 | 20,119 | 13,633 | 6,486 |
| | មណ្ឌលថែទាំ (អ្នកជំងឺចាស់ៗ) | 8710 | 79 | 45 | 34 |
| | មណ្ឌលថែទាំ ខាងផ្លូវចិត្ត និងរាងកាយ | 8720 | 99 | 75 | 24 |
| | មណ្ឌលថែទាំ អ្នកបាត់បង់សមត្ថភាព | 8730 | 25 | 17 | 8 |
| | មណ្ឌលថែទាំដទៃទៀត | 8790 | 386 | 258 | 128 |
| | សកម្មភាពការងារសង្គមសម្រាប់មនុស្សចាស់និងអ្នកបាត់បង់សមត្ថភាព | 8810 | 31 | 25 | 6 |
| | សកម្មភាពការងារសង្គមសម្រាប់មនុស្សគ្មានទីជម្រកដទៃទៀត | 8890 | 1,167 | 191 | 976 |
| R | សិល្បៈ និងការកំសាន្ត គួររូប ចម្លាក់ | 9000 | 4,501 | 3,343 | 1,158 |
| | សកម្មភាព បណ្ណាល័យ | 9101 | 42 | 12 | 30 |
| | សារមន្ទីរ និងទីប្រវត្តិសាស្ត្រ | 9102 | 19 | 8 | 11 |
| | សកម្មភាពថែទាំធម្មជាតិ និងសួនសត្វ | 9103 | 804 | 290 | 514 |
| | ការភ្ជាល់ និងល្បែងស៊ីសង | 9200 | 11,514 | 10,511 | 1,003 |
| | កន្លែងលេងកីឡា | 9311 | 415 | 257 | 158 |
| | សកម្មភាពក្លឹបកីឡា | 9312 | 2,060 | 1,018 | 1,042 |
| | សកម្មភាពកីឡាផ្សេងៗ | 9319 | 601 | 397 | 204 |
| | សិល្បៈ និងការកំសាន្តតាមទីកន្លែង សួន | 9321 | 1,202 | 407 | 795 |
| | សិល្បៈ និងការកំសាន្តដទៃទៀតដែលមិនរាប់បញ្ចូល | 9329 | 7,043 | 1,327 | 5,716 |
| S | សកម្មភាពអង្គការអភិវឌ្ឍន៍ និងអង្គការសមាជិកនិយោជក | 9411 | 1,232 | 1,110 | 122 |
| | សកម្មភាពអង្គការសមាជិកទាក់ទងនឹងវិជ្ជាជីវៈ | 9412 | 3,418 | 1,498 | 1,920 |
| | សកម្មភាពសម្ព័ន្ធពាណិជ្ជកម្ម | 9420 | 588 | 13 | 575 |
| | សកម្មភាពអង្គការទាក់ទងនឹងសាសនា | 9491 | 18,392 | 17,641 | 751 |
| | សកម្មភាពអង្គការទាក់ទងនឹងនយោបាយ | 9492 | 4,567 | 4,030 | 537 |
| | សកម្មភាពអង្គការសមាជិកដទៃទៀត | 9499 | 4,872 | 2,910 | 1,962 |
| | ជួសជុលកុំព្យូទ័រ និងគ្រឿងក្រៅ | 9511 | 203 | 148 | 55 |
| | ជួសជុលសម្ភារៈប្រើប្រាស់ទាក់ទង | 9512 | 3,473 | 2,694 | 779 |
| | ជួសជុលសម្ភារៈប្រើប្រាស់អេឡិចត្រូនិច | 9521 | 1,841 | 1,587 | 254 |
| | ជួសជុលសម្ភារៈប្រើប្រាស់ក្នុងផ្ទះ | 9522 | 3,192 | 2,647 | 545 |
| | ជួសជុលស្បែកជើង-ធ្វើពីរោមសត្វ និងស្បែកសត្វ | 9523 | 40 | 31 | 9 |
| | ជួសជុលគ្រឿងសង្ហារឹម | 9524 | 46 | 42 | 4 |
| | ជួសជុលសម្ភារៈប្រើប្រាស់ក្នុងផ្ទះ និងផ្ទាល់ខ្លួនដទៃទៀត | 9529 | 2,011 | 1,664 | 347 |
| | បោកអ៊ុតសំលៀកបំពាក់ | 9601 | 12,326 | 3,936 | 8,390 |
| | កែសម្រួល | 9602 | 53,603 | 14,654 | 38,949 |
| | សេវាកម្មបុណ្យសព | 9603 | 522 | 433 | 89 |
| | សេវាកម្មផ្ទាល់ខ្លួនដទៃទៀត ដែលពុំមានចំណាត់ថ្នាក់ | 9609 | 1,833 | 644 | 1,189 |

1) ចំណាត់ថ្នាក់វិស័យឧស្សាហកម្មស្តង់ដារអន្តរជាតិ ឬហៅថា ISIC (INTERNATIONAL STANDARD INDUSTRIAL CLASSIFICATION) ។

តារាង១៣.១.១. ទំហំនៃអ្នកចូលរួមការងារ បែងចែកតាមភេទនៃអ្នកចូលរួមការងារ និងតាមរាជធានី ខេត្ត ឆ្នាំ២០២២

| រាជធានី ខេត្ត | ភេទនៃអ្នកចូលរួមការងារ | | | | | |
|-------------------|----------------------------|-----------|-----------|------------|-------|------|
| | ទាំងពីរភេទ | ប្រុស | ស្រី | ទាំងពីរភេទ | ប្រុស | ស្រី |
| | (ទំហំនៃអ្នកចូលរួមការងារ) | | | ភាគរយ (%) | | |
| កម្ពុជា | 2,980,569 | 1,139,207 | 1,841,362 | 100.0 | 38.2 | 61.8 |
| ០១ បន្ទាយមានជ័យ | 77,035 | 31,400 | 45,635 | 2.6 | 1.1 | 1.5 |
| ០២ បាត់ដំបង | 121,845 | 49,177 | 72,668 | 4.1 | 1.6 | 2.4 |
| ០៣ កំពង់ចាម | 135,163 | 41,469 | 93,694 | 4.5 | 1.4 | 3.1 |
| ០៤ កំពង់ឆ្នាំង | 113,028 | 34,423 | 78,605 | 3.8 | 1.2 | 2.6 |
| ០៥ កំពង់ស្ពឺ | 207,104 | 71,229 | 135,875 | 6.9 | 2.4 | 4.6 |
| ០៦ កំពង់ធំ | 68,210 | 27,086 | 41,124 | 2.3 | 0.9 | 1.4 |
| ០៧ កំពត | 76,284 | 29,532 | 46,752 | 2.6 | 1.0 | 1.6 |
| ០៨ កណ្តាល | 286,860 | 106,302 | 180,558 | 9.6 | 3.6 | 6.1 |
| ០៩ កោះកុង | 31,419 | 12,636 | 18,783 | 1.1 | 0.4 | 0.6 |
| ១០ ក្រចេះ | 33,286 | 14,057 | 19,229 | 1.1 | 0.5 | 0.6 |
| ១១ មណ្ឌលគិរី | 11,321 | 4,938 | 6,383 | 0.4 | 0.2 | 0.2 |
| ១២ រាជធានីភ្នំពេញ | 930,916 | 362,434 | 568,482 | 31.2 | 12.2 | 19.1 |
| ១៣ ព្រះវិហារ | 24,415 | 10,353 | 14,062 | 0.8 | 0.3 | 0.5 |
| ១៤ ព្រៃវែង | 89,878 | 38,098 | 51,780 | 3.0 | 1.3 | 1.7 |
| ១៥ ពោធិ៍សាត់ | 56,582 | 19,804 | 36,778 | 1.9 | 0.7 | 1.2 |
| ១៦ រតនៈគិរី | 22,932 | 10,050 | 12,882 | 0.8 | 0.3 | 0.4 |
| ១៧ សៀមរាប | 136,863 | 54,912 | 81,951 | 4.6 | 1.8 | 2.7 |
| ១៨ ព្រះសីហនុ | 96,881 | 41,313 | 55,568 | 3.3 | 1.4 | 1.9 |
| ១៩ ស្ទឹងត្រែង | 18,495 | 7,877 | 10,618 | 0.6 | 0.3 | 0.4 |
| ២០ ស្វាយរៀង | 150,439 | 59,619 | 90,820 | 5.0 | 2.0 | 3.0 |
| ២១ តាកែវ | 167,456 | 58,608 | 108,848 | 5.6 | 2.0 | 3.7 |
| ២២ ឧត្តរមានជ័យ | 24,017 | 10,456 | 13,561 | 0.8 | 0.4 | 0.5 |
| ២៣ កែប | 7,712 | 2,988 | 4,724 | 0.3 | 0.1 | 0.2 |
| ២៤ ប៉ៃលិន | 13,248 | 5,603 | 7,645 | 0.4 | 0.2 | 0.3 |
| ២៥ ត្បូងឃ្មុំ | 79,180 | 34,843 | 44,337 | 2.7 | 1.2 | 1.5 |

តារាង១៣.១.២. ទំហំនៃអ្នកចូលរួមការងារ បែងចែកតាមភេទនៃអ្នកតំណាង និងតាមរាជធានី ខេត្ត ឆ្នាំ២០២២

| រាជធានី ខេត្ត | ភេទនៃអ្នកចូលរួមការងារ | | | | | |
|-------------------|----------------------------|-----------|-----------|------------|-------|------|
| | ទាំងពីរភេទ | ប្រុស | ស្រី | ទាំងពីរភេទ | ប្រុស | ស្រី |
| | (ទំហំនៃអ្នកចូលរួមការងារ) | | | ភាគរយ (%) | | |
| កម្ពុជា | 2,980,569 | 1,617,748 | 1,362,821 | 100.0 | 54.3 | 45.7 |
| ០១ បន្ទាយមានជ័យ | 77,035 | 37,400 | 39,635 | 2.6 | 1.3 | 1.3 |
| ០២ បាត់ដំបង | 121,845 | 54,142 | 67,703 | 4.1 | 1.8 | 2.3 |
| ០៣ កំពង់ចាម | 135,163 | 73,003 | 62,160 | 4.5 | 2.4 | 2.1 |
| ០៤ កំពង់ឆ្នាំង | 113,028 | 61,897 | 51,131 | 3.8 | 2.1 | 1.7 |
| ០៥ កំពង់ស្ពឺ | 207,104 | 113,572 | 93,532 | 6.9 | 3.8 | 3.1 |
| ០៦ កំពង់ធំ | 68,210 | 27,972 | 40,238 | 2.3 | 0.9 | 1.4 |
| ០៧ កំពត | 76,284 | 41,992 | 34,292 | 2.6 | 1.4 | 1.2 |
| ០៨ កណ្តាល | 286,860 | 161,826 | 125,034 | 9.6 | 5.4 | 4.2 |
| ០៩ កោះកុង | 31,419 | 20,513 | 10,906 | 1.1 | 0.7 | 0.4 |
| ១០ ក្រចេះ | 33,286 | 15,069 | 18,217 | 1.1 | 0.5 | 0.6 |
| ១១ មណ្ឌលគិរី | 11,321 | 5,859 | 5,462 | 0.4 | 0.2 | 0.2 |
| ១២ រាជធានីភ្នំពេញ | 930,916 | 527,774 | 403,142 | 31.2 | 17.7 | 13.5 |
| ១៣ ព្រះវិហារ | 24,415 | 9,488 | 14,927 | 0.8 | 0.3 | 0.5 |
| ១៤ ព្រៃវែង | 89,878 | 41,768 | 48,110 | 3.0 | 1.4 | 1.6 |
| ១៥ ពោធិ៍សាត់ | 56,582 | 30,203 | 26,379 | 1.9 | 1.0 | 0.9 |
| ១៦ រតនៈគិរី | 22,932 | 10,653 | 12,279 | 0.8 | 0.4 | 0.4 |
| ១៧ សៀមរាប | 136,863 | 60,681 | 76,182 | 4.6 | 2.0 | 2.6 |
| ១៨ ព្រះសីហនុ | 96,881 | 67,383 | 29,498 | 3.3 | 2.3 | 1.0 |
| ១៩ ស្ទឹងត្រែង | 18,495 | 7,771 | 10,724 | 0.6 | 0.3 | 0.4 |
| ២០ ស្វាយរៀង | 150,439 | 94,767 | 55,672 | 5.0 | 3.2 | 1.9 |
| ២១ តាកែវ | 167,456 | 94,051 | 73,405 | 5.6 | 3.2 | 2.5 |
| ២២ ឧត្តរមានជ័យ | 24,017 | 10,066 | 13,951 | 0.8 | 0.3 | 0.5 |
| ២៣ កែប | 7,712 | 3,719 | 3,993 | 0.3 | 0.1 | 0.1 |
| ២៤ ប៉ៃលិន | 13,248 | 6,741 | 6,507 | 0.4 | 0.2 | 0.2 |
| ២៥ ត្បូងឃ្មុំ | 79,180 | 39,438 | 39,742 | 2.7 | 1.3 | 1.3 |

តារាង១៣.២.១. ទំហំនៃអ្នកចូលរួមការងារ បែងចែកតាមម្ចាស់នៃអង្គការសេដ្ឋកិច្ច ជាជនជាតិកម្ពុជា ឬជនជាតិ
បរទេស និងតាមរាជធានី ខេត្ត ឆ្នាំ២០២២

| រាជធានី ខេត្ត | ម្ចាស់អង្គការសេដ្ឋកិច្ចជាជនជាតិកម្ពុជា ឬបរទេស | | | | | |
|-------------------|---|---------------|-----------------|-----------|---------------|-----------------|
| | សរុប | ជនជាតិកម្ពុជា | ជនជាតិ បរទេស | សរុប | ជនជាតិកម្ពុជា | ជនជាតិ បរទេស |
| | (ទំហំនៃអ្នកចូលរួមការងារ) | | | ភាគរយ (%) | | |
| កម្ពុជា | 2,980,569 | 2,019,244 | 961,325 | 100.0 | 67.7 | 32.3 |
| ០១ បន្ទាយមានជ័យ | 77,035 | 73,993 | 3,042 | 2.6 | 2.5 | 0.1 |
| ០២ បាត់ដំបង | 121,845 | 117,273 | 4,572 | 4.1 | 3.9 | 0.2 |
| ០៣ កំពង់ចាម | 135,163 | 96,111 | 39,052 | 4.5 | 3.2 | 1.3 |
| ០៤ កំពង់ឆ្នាំង | 113,028 | 79,639 | 33,389 | 3.8 | 2.7 | 1.1 |
| ០៥ កំពង់ស្ពឺ | 207,104 | 101,110 | 105,994 | 6.9 | 3.4 | 3.6 |
| ០៦ កំពង់ធំ | 68,210 | 67,198 | 1,012 | 2.3 | 2.3 | 0.0 |
| ០៧ កំពត | 76,284 | 63,025 | 13,259 | 2.6 | 2.1 | 0.4 |
| ០៨ កណ្តាល | 286,860 | 151,652 | 135,208 | 9.6 | 5.1 | 4.5 |
| ០៩ កោះកុង | 31,419 | 19,099 | 12,320 | 1.1 | 0.6 | 0.4 |
| ១០ ក្រចេះ | 33,286 | 33,013 | 273 | 1.1 | 1.1 | 0.0 |
| ១១ មណ្ឌលគិរី | 11,321 | 11,256 | 65 | 0.4 | 0.4 | 0.0 |
| ១២ រាជធានីភ្នំពេញ | 930,916 | 552,668 | 378,248 | 31.2 | 18.5 | 12.7 |
| ១៣ ព្រះវិហារ | 24,415 | 24,341 | 74 | 0.8 | 0.8 | 0.0 |
| ១៤ ព្រៃវែង | 89,878 | 85,091 | 4,787 | 3.0 | 2.9 | 0.2 |
| ១៥ ពោធិ៍សាត់ | 56,582 | 46,832 | 9,750 | 1.9 | 1.6 | 0.3 |
| ១៦ រតនៈគិរី | 22,932 | 22,730 | 202 | 0.8 | 0.8 | 0.0 |
| ១៧ សៀមរាប | 136,863 | 133,251 | 3,612 | 4.6 | 4.5 | 0.1 |
| ១៨ ព្រះសីហនុ | 96,881 | 42,569 | 54,312 | 3.3 | 1.4 | 1.8 |
| ១៩ ស្ទឹងត្រែង | 18,495 | 18,356 | 139 | 0.6 | 0.6 | 0.0 |
| ២០ ស្វាយរៀង | 150,439 | 54,996 | 95,443 | 5.0 | 1.8 | 3.2 |
| ២១ តាកែវ | 167,456 | 103,887 | 63,569 | 5.6 | 3.5 | 2.1 |
| ២២ ឧត្តរមានជ័យ | 24,017 | 23,844 | 173 | 0.8 | 0.8 | 0.0 |
| ២៣ កែប | 7,712 | 7,513 | 199 | 0.3 | 0.3 | 0.0 |
| ២៤ ប៉ៃលិន | 13,248 | 12,789 | 459 | 0.4 | 0.4 | 0.0 |
| ២៥ ត្បូងឃ្មុំ | 79,180 | 77,008 | 2,172 | 2.7 | 2.6 | 0.1 |

តារាង១៣.២.២. ទំហំនៃអ្នកចូលរួមការងារ បែងចែកតាមញាតិនៃម្ចាស់អង្គការសេដ្ឋកិច្ច និងតាមរាជធានី ខេត្ត ឆ្នាំ២០២២ (១/២)

| រាជធានី ខេត្ត | សញ្ញាតិម្ចាស់អង្គការសេដ្ឋកិច្ច | | | | | | | |
|-------------------|--------------------------------|-----------|---------|---------------|--------|--------------------|------------------|-----------------|
| | សរុប | កម្ពុជា | ចិន | កូរ៉េខាងត្បូង | វៀតណាម | ប្រទេសអាស៊ានដទៃទៀត | អាមេរិកនិងអឺរ៉ុប | សញ្ញាតិផ្សេងទៀត |
| | (ទំហំនៃអ្នកចូលរួមការងារ) | | | | | | | |
| កម្ពុជា | 2,980,569 | 2,019,244 | 493,125 | 46,450 | 9,904 | 342,921 | 40,387 | 28,538 |
| ០១ បន្ទាយមានជ័យ | 77,035 | 73,993 | 1,038 | 248 | 11 | 1,498 | 46 | 201 |
| ០២ បាត់ដំបង | 121,845 | 117,273 | 2,235 | 452 | 26 | 824 | 186 | 849 |
| ០៣ កំពង់ចាម | 135,163 | 96,111 | 4,747 | 432 | 61 | 31,830 | 1,703 | 279 |
| ០៤ កំពង់ឆ្នាំង | 113,028 | 79,639 | 13,186 | 315 | 81 | 16,029 | 3,732 | 46 |
| ០៥ កំពង់ស្ពឺ | 207,104 | 101,110 | 69,319 | 6,612 | 157 | 28,171 | 720 | 1,015 |
| ០៦ កំពង់ធំ | 68,210 | 67,198 | 89 | 365 | 25 | 307 | 164 | 62 |
| ០៧ កំពត | 76,284 | 63,025 | 8,543 | 90 | 83 | 3,909 | 26 | 608 |
| ០៨ កណ្តាល | 286,860 | 151,652 | 74,320 | 6,374 | 1,029 | 42,884 | 6,686 | 3,915 |
| ០៩ កោះកុង | 31,419 | 19,099 | 14 | 322 | 23 | 11,609 | 1 | 351 |
| ១០ ក្រចេះ | 33,286 | 33,013 | 99 | 81 | 19 | 4 | 70 | - |
| ១១ មណ្ឌលគិរី | 11,321 | 11,256 | - | 30 | 10 | - | - | 25 |
| ១២ រាជធានីភ្នំពេញ | 930,916 | 552,668 | 187,558 | 26,958 | 7,198 | 117,397 | 21,943 | 17,194 |
| ១៣ ព្រះវិហារ | 24,415 | 24,341 | 39 | 20 | 4 | 8 | - | 3 |
| ១៤ ព្រៃវែង | 89,878 | 85,091 | 3,049 | 863 | 398 | 283 | 5 | 189 |
| ១៥ ពោធិ៍សាត់ | 56,582 | 46,832 | 1,063 | 9 | 281 | 8,382 | 1 | 14 |
| ១៦ រតនៈគិរី | 22,932 | 22,730 | 3 | 76 | 20 | 62 | - | 41 |
| ១៧ សៀមរាប | 136,863 | 133,251 | 210 | 655 | 158 | 1,118 | 713 | 758 |
| ១៨ ព្រះសីហនុ | 96,881 | 42,569 | 45,588 | 397 | 151 | 3,205 | 2,835 | 2,136 |
| ១៩ ស្ទឹងត្រែង | 18,495 | 18,356 | 7 | - | - | 91 | 41 | - |
| ២០ ស្វាយរៀង | 150,439 | 54,996 | 46,447 | 1,003 | 114 | 46,376 | 1,183 | 320 |
| ២១ តាកែវ | 167,456 | 103,887 | 34,110 | 720 | 38 | 28,280 | 97 | 324 |
| ២២ ឧត្តរមានជ័យ | 24,017 | 23,844 | 19 | 92 | - | 62 | - | - |
| ២៣ កែប | 7,712 | 7,513 | 137 | 1 | - | - | 19 | 42 |
| ២៤ ប៉ៃលិន | 13,248 | 12,789 | 2 | 10 | 7 | 331 | 59 | 50 |
| ២៥ ត្បូងឃ្មុំ | 79,180 | 77,008 | 1,303 | 325 | 10 | 261 | 157 | 116 |

តារាង១៣.២.២. ទំហំនៃអ្នកចូលរួមការងារ បែងចែកតាមញាតិនៃម្ចាស់អង្គការសេដ្ឋកិច្ច និងតាមរាជធានី ខេត្ត
ឆ្នាំ២០២២ (២/២)

| រាជធានី ខេត្ត | សញ្ញាតិម្ចាស់អង្គការសេដ្ឋកិច្ច | | | | | | | |
|-------------------|--------------------------------|---------|------|---------------|--------|--------------------|------------------|-----------------|
| | សរុប | កម្ពុជា | ចិន | កូរ៉េខាងត្បូង | វៀតណាម | ប្រទេសអាស៊ានដទៃទៀត | អាមេរិកនិងអឺរ៉ុប | សញ្ញាតិផ្សេងទៀត |
| | ភាគរយ (%) | | | | | | | |
| កម្ពុជា | 100.0 | 67.7 | 16.5 | 1.6 | 0.3 | 11.5 | 1.4 | 1.0 |
| ០១ បន្ទាយមានជ័យ | 2.6 | 2.5 | 0.0 | 0.0 | 0.0 | 0.1 | 0.0 | 0.0 |
| ០២ បាត់ដំបង | 4.1 | 3.9 | 0.1 | 0.0 | 0.0 | 0.0 | 0.0 | 0.0 |
| ០៣ កំពង់ចាម | 4.5 | 3.2 | 0.2 | 0.0 | 0.0 | 1.1 | 0.1 | 0.0 |
| ០៤ កំពង់ឆ្នាំង | 3.8 | 2.7 | 0.4 | 0.0 | 0.0 | 0.5 | 0.1 | 0.0 |
| ០៥ កំពង់ស្ពឺ | 6.9 | 3.4 | 2.3 | 0.2 | 0.0 | 0.9 | 0.0 | 0.0 |
| ០៦ កំពង់ធំ | 2.3 | 2.3 | 0.0 | 0.0 | 0.0 | 0.0 | 0.0 | 0.0 |
| ០៧ កំពត | 2.6 | 2.1 | 0.3 | 0.0 | 0.0 | 0.1 | 0.0 | 0.0 |
| ០៨ កណ្តាល | 9.6 | 5.1 | 2.5 | 0.2 | 0.0 | 1.4 | 0.2 | 0.1 |
| ០៩ កោះកុង | 1.1 | 0.6 | 0.0 | 0.0 | 0.0 | 0.4 | 0.0 | 0.0 |
| ១០ ក្រចេះ | 1.1 | 1.1 | 0.0 | 0.0 | 0.0 | 0.0 | 0.0 | - |
| ១១ មណ្ឌលគិរី | 0.4 | 0.4 | - | 0.0 | 0.0 | - | - | 0.0 |
| ១២ រាជធានីភ្នំពេញ | 31.2 | 18.5 | 6.3 | 0.9 | 0.2 | 3.9 | 0.7 | 0.6 |
| ១៣ ព្រះវិហារ | 0.8 | 0.8 | 0.0 | 0.0 | 0.0 | 0.0 | - | 0.0 |
| ១៤ ព្រៃវែង | 3.0 | 2.9 | 0.1 | 0.0 | 0.0 | 0.0 | 0.0 | 0.0 |
| ១៥ ពោធិ៍សាត់ | 1.9 | 1.6 | 0.0 | 0.0 | 0.0 | 0.3 | 0.0 | 0.0 |
| ១៦ រតនៈគិរី | 0.8 | 0.8 | 0.0 | 0.0 | 0.0 | 0.0 | - | 0.0 |
| ១៧ សៀមរាប | 4.6 | 4.5 | 0.0 | 0.0 | 0.0 | 0.0 | 0.0 | 0.0 |
| ១៨ ព្រះសីហនុ | 3.3 | 1.4 | 1.5 | 0.0 | 0.0 | 0.1 | 0.1 | 0.1 |
| ១៩ ស្ទឹងត្រែង | 0.6 | 0.6 | 0.0 | - | - | 0.0 | 0.0 | - |
| ២០ ស្វាយរៀង | 5.0 | 1.8 | 1.6 | 0.0 | 0.0 | 1.6 | 0.0 | 0.0 |
| ២១ តាកែវ | 5.6 | 3.5 | 1.1 | 0.0 | 0.0 | 0.9 | 0.0 | 0.0 |
| ២២ ឧត្តរមានជ័យ | 0.8 | 0.8 | 0.0 | 0.0 | - | 0.0 | - | - |
| ២៣ កែប | 0.3 | 0.3 | 0.0 | 0.0 | - | - | 0.0 | 0.0 |
| ២៤ ប៉ៃលិន | 0.4 | 0.4 | 0.0 | 0.0 | 0.0 | 0.0 | 0.0 | 0.0 |
| ២៥ ត្បូងឃ្មុំ | 2.7 | 2.6 | 0.0 | 0.0 | 0.0 | 0.0 | 0.0 | 0.0 |

តារាង១៣.៣. ទំហំនៃអ្នកចូលរួមការងារ បែងចែកតាមការចុះបញ្ជីនៅក្រសួងពាណិជ្ជកម្ម ឬមិនបានចុះបញ្ជី និង តាមរាជធានី ខេត្ត ឆ្នាំ២០២២

| រាជធានី ខេត្ត | បានចុះបញ្ជី ឬមិនបានចុះបញ្ជី | | | | | |
|-------------------|-----------------------------|-------------|----------------|-----------|-------------|----------------|
| | សរុប | បានចុះបញ្ជី | មិនបានចុះបញ្ជី | សរុប | បានចុះបញ្ជី | មិនបានចុះបញ្ជី |
| | (ទំហំនៃអ្នកចូលរួមការងារ) | | | ភាគរយ (%) | | |
| កម្ពុជា | 2,980,569 | 1,717,051 | 1,263,518 | 100.0 | 57.6 | 42.4 |
| ០១ បន្ទាយមានជ័យ | 77,035 | 25,848 | 51,187 | 2.6 | 0.9 | 1.7 |
| ០២ បាត់ដំបង | 121,845 | 38,426 | 83,419 | 4.1 | 1.3 | 2.8 |
| ០៣ កំពង់ចាម | 135,163 | 64,740 | 70,423 | 4.5 | 2.2 | 2.4 |
| ០៤ កំពង់ឆ្នាំង | 113,028 | 65,938 | 47,090 | 3.8 | 2.2 | 1.6 |
| ០៥ កំពង់ស្ពឺ | 207,104 | 152,603 | 54,501 | 6.9 | 5.1 | 1.8 |
| ០៦ កំពង់ធំ | 68,210 | 19,271 | 48,939 | 2.3 | 0.6 | 1.6 |
| ០៧ កំពត | 76,284 | 37,067 | 39,217 | 2.6 | 1.2 | 1.3 |
| ០៨ កណ្តាល | 286,860 | 189,713 | 97,147 | 9.6 | 6.4 | 3.3 |
| ០៩ កោះកុង | 31,419 | 17,681 | 13,738 | 1.1 | 0.6 | 0.5 |
| ១០ ក្រចេះ | 33,286 | 10,397 | 22,889 | 1.1 | 0.3 | 0.8 |
| ១១ មណ្ឌលគិរី | 11,321 | 3,498 | 7,823 | 0.4 | 0.1 | 0.3 |
| ១២ រាជធានីភ្នំពេញ | 930,916 | 657,637 | 273,279 | 31.2 | 22.1 | 9.2 |
| ១៣ ព្រះវិហារ | 24,415 | 6,638 | 17,777 | 0.8 | 0.2 | 0.6 |
| ១៤ ព្រៃវែង | 89,878 | 26,331 | 63,547 | 3.0 | 0.9 | 2.1 |
| ១៥ ពោធិ៍សាត់ | 56,582 | 22,072 | 34,510 | 1.9 | 0.7 | 1.2 |
| ១៦ រតនៈគិរី | 22,932 | 8,285 | 14,647 | 0.8 | 0.3 | 0.5 |
| ១៧ សៀមរាប | 136,863 | 44,778 | 92,085 | 4.6 | 1.5 | 3.1 |
| ១៨ ព្រះសីហនុ | 96,881 | 66,852 | 30,029 | 3.3 | 2.2 | 1.0 |
| ១៩ ស្ទឹងត្រែង | 18,495 | 5,524 | 12,971 | 0.6 | 0.2 | 0.4 |
| ២០ ស្វាយរៀង | 150,439 | 113,968 | 36,471 | 5.0 | 3.8 | 1.2 |
| ២១ តាកែវ | 167,456 | 96,804 | 70,652 | 5.6 | 3.2 | 2.4 |
| ២២ ឧត្តរមានជ័យ | 24,017 | 6,569 | 17,448 | 0.8 | 0.2 | 0.6 |
| ២៣ កែប | 7,712 | 2,944 | 4,768 | 0.3 | 0.1 | 0.2 |
| ២៤ ប៉ៃលិន | 13,248 | 5,692 | 7,556 | 0.4 | 0.2 | 0.3 |
| ២៥ ត្បូងឃ្មុំ | 79,180 | 27,775 | 51,405 | 2.7 | 0.9 | 1.7 |

តារាង១៣.៤.១. ទំហំនៃអ្នកចូលរួមការងារ បែងចែកតាមម្ចាស់កម្មសិទ្ធិ និងតាមរាជធានី ខេត្ត ឆ្នាំ២០២២ (១/៦)

| រាជធានី ខេត្ត | ភាពជាម្ចាស់កម្មសិទ្ធិ | | | | | |
|-------------------|-----------------------|--|--|-----------------------------------|--|--|
| | សរុប | សហគ្រាសឯក បុគ្គល/រូបវន្ត បុគ្គល មិនបាន ចុះបញ្ជី | សហគ្រាសឯក បុគ្គល/រូបវន្តបុគ្គល បានចុះបញ្ជី | ក្រុមហ៊ុន សហកម្ម សិទ្ធិទូទៅ | ក្រុមហ៊ុន សហកម្ម សិទ្ធិមាន កម្រិត | សហគ្រាស ឯកបុគ្គល ទទួលខុស ត្រូវមាន កម្រិត |
| | | | | | | |
| កម្ពុជា | 2,980,569 | 1,312,910 | 1,501,865 | 2,202 | 347 | 1,003 |
| ០១ បន្ទាយមានជ័យ | 77,035 | 52,544 | 18,957 | 10 | - | 6 |
| ០២ បាត់ដំបង | 121,845 | 85,800 | 25,929 | 8 | 5 | 34 |
| ០៣ កំពង់ចាម | 135,163 | 72,555 | 53,805 | 6 | 21 | 10 |
| ០៤ កំពង់ឆ្នាំង | 113,028 | 48,106 | 58,918 | 19 | 16 | 26 |
| ០៥ កំពង់ស្ពឺ | 207,104 | 56,260 | 143,979 | 65 | 1 | 6 |
| ០៦ កំពង់ធំ | 68,210 | 50,018 | 10,459 | 4 | - | 9 |
| ០៧ កំពត | 76,284 | 40,286 | 28,546 | 8 | 1 | - |
| ០៨ កណ្តាល | 286,860 | 103,007 | 170,280 | 843 | 36 | 138 |
| ០៩ កោះកុង | 31,419 | 14,241 | 16,130 | - | - | 5 |
| ១០ ក្រចេះ | 33,286 | 23,714 | 5,655 | 1 | 1 | - |
| ១១ មណ្ឌលគិរី | 11,321 | 7,984 | 2,024 | 2 | - | - |
| ១២ រាជធានីភ្នំពេញ | 930,916 | 288,522 | 621,758 | 1,206 | 115 | 121 |
| ១៣ ព្រះវិហារ | 24,415 | 18,517 | 2,772 | 13 | 14 | 15 |
| ១៤ ព្រៃវែង | 89,878 | 65,287 | 13,613 | - | 71 | 14 |
| ១៥ ពោធិ៍សាត់ | 56,582 | 35,494 | 15,618 | - | - | 15 |
| ១៦ រតនៈគិរី | 22,932 | 15,012 | 5,562 | 2 | - | - |
| ១៧ សៀមរាប | 136,863 | 96,255 | 26,654 | 3 | 13 | 94 |
| ១៨ ព្រះសីហនុ | 96,881 | 31,363 | 63,897 | - | 14 | 10 |
| ១៩ ស្ទឹងត្រែង | 18,495 | 13,697 | 2,415 | 6 | - | 17 |
| ២០ ស្វាយរៀង | 150,439 | 37,195 | 106,762 | - | 25 | - |
| ២១ តាកែវ | 167,456 | 73,197 | 81,119 | 6 | 2 | 375 |
| ២២ ឧត្តរមានជ័យ | 24,017 | 18,300 | 2,683 | - | 9 | 15 |
| ២៣ កែប | 7,712 | 4,926 | 2,260 | - | - | - |
| ២៤ ប៉ៃលិន | 13,248 | 7,713 | 4,481 | - | - | 30 |
| ២៥ ត្បូងឃ្មុំ | 79,180 | 52,917 | 17,589 | - | 3 | 63 |

តារាង១៣.៤.១. ទំហំនៃអ្នកចូលរួមការងារ បែងចែកតាមម្ចាស់កម្មសិទ្ធិ និងតាមរាជធានី ខេត្ត ឆ្នាំ២០២២ (២/៦)

| រាជធានី ខេត្ត | ភាពជាម្ចាស់កម្មសិទ្ធិ | | | | | |
|-------------------|------------------------------------|-------------------------------------|----------------------------------|----------------|-------------|---------------------|
| | ក្រុមហ៊ុនឯកជនទទួលខុសត្រូវមានកម្រិត | ក្រុមហ៊ុនមហាជនទទួលខុសត្រូវមានកម្រិត | ផលប្រយោជន៍ក្នុងសម្ព័ន្ធអាជីវកម្ម | សហគ្រាសសាធារណៈ | សហគ្រាសរដ្ឋ | ក្រុមហ៊ុនចម្រុះរដ្ឋ |
| | (ទំហំនៃអ្នកចូលរួមការងារ) | | | | | |
| កម្ពុជា | 7,393 | 1,484 | 13 | 1,381 | 126,797 | 5,821 |
| ០១ បន្ទាយមានជ័យ | 13 | - | - | 9 | 4,445 | 248 |
| ០២ បាត់ដំបង | 81 | 2 | 3 | 36 | 7,754 | 617 |
| ០៣ កំពង់ចាម | 90 | 14 | - | 68 | 7,082 | 425 |
| ០៤ កំពង់ឆ្នាំង | 458 | 6 | 3 | 39 | 4,591 | 123 |
| ០៥ កំពង់ស្ពឺ | 52 | - | - | 29 | 5,973 | 118 |
| ០៦ កំពង់ធំ | 12 | 125 | - | 3 | 6,701 | 239 |
| ០៧ កំពត | 5 | 118 | 1 | 6 | 5,992 | 245 |
| ០៨ កណ្តាល | 2,400 | 120 | 1 | 179 | 7,582 | 796 |
| ០៩ កោះកុង | - | - | - | 14 | 934 | 51 |
| ១០ ក្រចេះ | - | - | - | 95 | 3,553 | 39 |
| ១១ មណ្ឌលគិរី | 387 | 26 | - | 25 | 813 | 10 |
| ១២ រាជធានីភ្នំពេញ | 3,281 | 27 | 4 | 463 | 11,019 | 902 |
| ១៣ ព្រះវិហារ | 10 | 18 | - | 13 | 2,736 | 44 |
| ១៤ ព្រៃវែង | 134 | 327 | - | 157 | 8,810 | 221 |
| ១៥ ពោធិ៍សាត់ | - | 68 | - | 1 | 4,307 | 418 |
| ១៦ រតនៈគិរី | - | 8 | - | 16 | 2,022 | 49 |
| ១៧ សៀមរាប | 62 | 427 | - | 52 | 11,886 | 323 |
| ១៨ ព្រះសីហនុ | 64 | - | - | 28 | 1,123 | 44 |
| ១៩ ស្ទឹងត្រែង | 3 | - | - | 13 | 1,968 | 56 |
| ២០ ស្វាយរៀង | 36 | 2 | - | 56 | 5,619 | 228 |
| ២១ តាកែវ | 132 | 141 | - | 30 | 10,956 | 425 |
| ២២ ឧត្តរមានជ័យ | 4 | 21 | 1 | 3 | 2,540 | 47 |
| ២៣ កែប | 3 | - | - | - | 400 | 14 |
| ២៤ ប៉ៃលិន | 80 | - | - | 4 | 878 | 21 |
| ២៥ ត្បូងឃ្មុំ | 86 | 34 | - | 42 | 7,113 | 118 |

តារាង១៣.៤.១. ទំហំនៃអ្នកចូលរួមការងារ បែងចែកតាមម្ចាស់កម្មសិទ្ធិ និងតាមរាជធានី ខេត្ត ឆ្នាំ២០២២ (៣/៦)

| រាជធានី ខេត្ត | ភាពជាម្ចាស់កម្មសិទ្ធិ | | | | | |
|-------------------|--|--------------------|-------------------|--------|-------------------------|---------------|
| | បុត្រសម្ព័ន្ធក្រុមហ៊ុនពាណិជ្ជកម្មបរទេស | សាខាក្រុមហ៊ុនបរទេស | ការិយាល័យតំណាង 1) | សហករណ៍ | អង្គការមិនមែនរដ្ឋាភិបាល | សហគ្រាសដទៃទៀត |
| | (ទំហំនៃអ្នកចូលរួមការងារ) | | | | | |
| កម្ពុជា | 1,086 | 1,192 | 2,160 | 90 | 13,869 | 956 |
| ០១ បន្ទាយមានជ័យ | 103 | 16 | 81 | 1 | 586 | 16 |
| ០២ បាត់ដំបង | 83 | 29 | 159 | 32 | 1,257 | 16 |
| ០៣ កំពង់ចាម | 119 | 65 | 129 | - | 726 | 48 |
| ០៤ កំពង់ឆ្នាំង | 20 | 16 | 36 | 14 | 630 | 7 |
| ០៥ កំពង់ស្ពឺ | 14 | 16 | 104 | - | 481 | 6 |
| ០៦ កំពង់ធំ | 33 | 21 | 32 | 1 | 553 | - |
| ០៧ កំពត | 42 | 33 | 116 | - | 882 | 3 |
| ០៨ កណ្តាល | 78 | 260 | 144 | 6 | 941 | 49 |
| ០៩ កោះកុង | 12 | - | 19 | - | 13 | - |
| ១០ ក្រចេះ | 4 | 3 | 8 | 2 | 183 | 28 |
| ១១ មណ្ឌលគិរី | 2 | - | 11 | - | 37 | - |
| ១២ រាជធានីភ្នំពេញ | 381 | 592 | 339 | - | 1,549 | 637 |
| ១៣ ព្រះវិហារ | 5 | 4 | 84 | - | 170 | - |
| ១៤ ព្រៃវែង | 36 | 23 | 63 | - | 1,104 | 18 |
| ១៥ ពោធិ៍សាត់ | 24 | 4 | 107 | 1 | 511 | 14 |
| ១៦ រតនៈគិរី | - | - | 12 | 1 | 248 | - |
| ១៧ សៀមរាប | 24 | 26 | 212 | 3 | 817 | 12 |
| ១៨ ព្រះសីហនុ | 3 | 10 | 53 | - | 265 | 7 |
| ១៩ ស្ទឹងត្រែង | 2 | 8 | 6 | 28 | 192 | 84 |
| ២០ ស្វាយរៀង | 27 | 32 | 36 | - | 421 | - |
| ២១ តាកែវ | 25 | 17 | 122 | - | 908 | 1 |
| ២២ ឧត្តរមានជ័យ | 8 | 2 | 26 | - | 358 | - |
| ២៣ កែប | 2 | - | 19 | - | 88 | - |
| ២៤ ប៉ៃលិន | 7 | - | 16 | - | 18 | - |
| ២៥ ត្បូងឃ្មុំ | 32 | 15 | 226 | 1 | 931 | 10 |

1) ការិយាល័យតំណាងនៃក្រុមហ៊ុនពាណិជ្ជកម្មបរទេស

តារាង ១៣.៤.១. បំណែងចែកភាគរយ(%)នៃអ្នកចូលរួមការងារ បែងចែកតាមម្ចាស់កម្មសិទ្ធិ និង តាមរាជធានី ខេត្ត ឆ្នាំ២០២២ (៤/៦)

| រាជធានី ខេត្ត | ភាពជាម្ចាស់កម្មសិទ្ធិ | | | | | |
|-------------------|-----------------------|---|--|-----------------------------------|--|--|
| | សរុប | សហគ្រាសឯក បុគ្គល/រូបវន្តបុគ្គល មិនបានចុះបញ្ជី | សហគ្រាសឯក បុគ្គល/រូបវន្តបុគ្គល បានចុះបញ្ជី | ក្រុមហ៊ុន សហកម្មសិទ្ធិ ទូទៅ | ក្រុមហ៊ុន សហកម្ម សិទ្ធិមាន កម្រិត | សហគ្រាស ឯកបុគ្គល ទទួលខុស ត្រូវមាន កម្រិត |
| | | | | | | |
| កម្ពុជា | 100.0 | 44.0 | 50.4 | 0.1 | 0.0 | 0.0 |
| ០១ បន្ទាយមានជ័យ | 2.6 | 1.8 | 0.6 | 0.0 | - | 0.0 |
| ០២ បាត់ដំបង | 4.1 | 2.9 | 0.9 | 0.0 | 0.0 | 0.0 |
| ០៣ កំពង់ចាម | 4.5 | 2.4 | 1.8 | 0.0 | 0.0 | 0.0 |
| ០៤ កំពង់ឆ្នាំង | 3.8 | 1.6 | 2.0 | 0.0 | 0.0 | 0.0 |
| ០៥ កំពង់ស្ពឺ | 6.9 | 1.9 | 4.8 | 0.0 | 0.0 | 0.0 |
| ០៦ កំពង់ធំ | 2.3 | 1.7 | 0.4 | 0.0 | - | 0.0 |
| ០៧ កំពត | 2.6 | 1.4 | 1.0 | 0.0 | 0.0 | - |
| ០៨ កណ្តាល | 9.6 | 3.5 | 5.7 | 0.0 | 0.0 | 0.0 |
| ០៩ កោះកុង | 1.1 | 0.5 | 0.5 | - | - | 0.0 |
| ១០ ក្រចេះ | 1.1 | 0.8 | 0.2 | 0.0 | 0.0 | - |
| ១១ មណ្ឌលគិរី | 0.4 | 0.3 | 0.1 | 0.0 | - | - |
| ១២ រាជធានីភ្នំពេញ | 31.2 | 9.7 | 20.9 | 0.0 | 0.0 | 0.0 |
| ១៣ ព្រះវិហារ | 0.8 | 0.6 | 0.1 | 0.0 | 0.0 | 0.0 |
| ១៤ ព្រៃវែង | 3.0 | 2.2 | 0.5 | - | 0.0 | 0.0 |
| ១៥ ពោធិ៍សាត់ | 1.9 | 1.2 | 0.5 | - | - | 0.0 |
| ១៦ រតនៈគិរី | 0.8 | 0.5 | 0.2 | 0.0 | - | - |
| ១៧ សៀមរាប | 4.6 | 3.2 | 0.9 | 0.0 | 0.0 | 0.0 |
| ១៨ ព្រះសីហនុ | 3.3 | 1.1 | 2.1 | - | 0.0 | 0.0 |
| ១៩ ស្ទឹងត្រែង | 0.6 | 0.5 | 0.1 | 0.0 | - | 0.0 |
| ២០ ស្វាយរៀង | 5.0 | 1.2 | 3.6 | - | 0.0 | - |
| ២១ តាកែវ | 5.6 | 2.5 | 2.7 | 0.0 | 0.0 | 0.0 |
| ២២ ឧត្តរមានជ័យ | 0.8 | 0.6 | 0.1 | - | 0.0 | 0.0 |
| ២៣ កែប | 0.3 | 0.2 | 0.1 | - | - | - |
| ២៤ ប៉ៃលិន | 0.4 | 0.3 | 0.2 | - | - | 0.0 |
| ២៥ ត្បូងឃ្មុំ | 2.7 | 1.8 | 0.6 | - | 0.0 | 0.0 |

តារាង ១៣.៤.១. បំណែងចែកភាគរយ(%)នៃអ្នកចូលរួមការងារ បែងចែកតាមម្ចាស់កម្មសិទ្ធិ និង តាមរាជធានី ខេត្ត ឆ្នាំ២០២២ (៥/៦)

| រាជធានី ខេត្ត | ភាពជាម្ចាស់កម្មសិទ្ធិ | | | | | |
|-------------------|------------------------------------|-------------------------------------|----------------------------------|----------------|-------------|---------------------|
| | ក្រុមហ៊ុនឯកជនទទួលខុសត្រូវមានកម្រិត | ក្រុមហ៊ុនមហាជនទទួលខុសត្រូវមានកម្រិត | ផលប្រយោជន៍ក្នុងសម្ព័ន្ធអាជីវកម្ម | សហគ្រាសសាធារណៈ | សហគ្រាសរដ្ឋ | ក្រុមហ៊ុនចម្រុះរដ្ឋ |
| | ភាគរយ (%) | | | | | |
| កម្ពុជា | 0.2 | 0.0 | 0.0 | 0.0 | 4.3 | 0.2 |
| ០១ បន្ទាយមានជ័យ | 0.0 | - | - | 0.0 | 0.1 | 0.0 |
| ០២ បាត់ដំបង | 0.0 | 0.0 | 0.0 | 0.0 | 0.3 | 0.0 |
| ០៣ កំពង់ចាម | 0.0 | 0.0 | - | 0.0 | 0.2 | 0.0 |
| ០៤ កំពង់ឆ្នាំង | 0.0 | 0.0 | 0.0 | 0.0 | 0.2 | 0.0 |
| ០៥ កំពង់ស្ពឺ | 0.0 | - | - | 0.0 | 0.2 | 0.0 |
| ០៦ កំពង់ធំ | 0.0 | 0.0 | - | 0.0 | 0.2 | 0.0 |
| ០៧ កំពត | 0.0 | 0.0 | 0.0 | 0.0 | 0.2 | 0.0 |
| ០៨ កណ្តាល | 0.1 | 0.0 | 0.0 | 0.0 | 0.3 | 0.0 |
| ០៩ កោះកុង | - | - | - | 0.0 | 0.0 | 0.0 |
| ១០ ក្រចេះ | - | - | - | 0.0 | 0.1 | 0.0 |
| ១១ មណ្ឌលគិរី | 0.0 | 0.0 | - | 0.0 | 0.0 | 0.0 |
| ១២ រាជធានីភ្នំពេញ | 0.1 | 0.0 | 0.0 | 0.0 | 0.4 | 0.0 |
| ១៣ ព្រះវិហារ | 0.0 | 0.0 | - | 0.0 | 0.1 | 0.0 |
| ១៤ ព្រៃវែង | 0.0 | 0.0 | - | 0.0 | 0.3 | 0.0 |
| ១៥ ពោធិ៍សាត់ | - | 0.0 | - | 0.0 | 0.1 | 0.0 |
| ១៦ រតនៈគិរី | - | 0.0 | - | 0.0 | 0.1 | 0.0 |
| ១៧ សៀមរាប | 0.0 | 0.0 | - | 0.0 | 0.4 | 0.0 |
| ១៨ ព្រះសីហនុ | 0.0 | - | - | 0.0 | 0.0 | 0.0 |
| ១៩ ស្ទឹងត្រែង | 0.0 | - | - | 0.0 | 0.1 | 0.0 |
| ២០ ស្វាយរៀង | 0.0 | 0.0 | - | 0.0 | 0.2 | 0.0 |
| ២១ តាកែវ | 0.0 | 0.0 | - | 0.0 | 0.4 | 0.0 |
| ២២ ឧត្តរមានជ័យ | 0.0 | 0.0 | 0.0 | 0.0 | 0.1 | 0.0 |
| ២៣ កែប | 0.0 | - | - | - | 0.0 | 0.0 |
| ២៤ ប៉ៃលិន | 0.0 | - | - | 0.0 | 0.0 | 0.0 |
| ២៥ ត្បូងឃ្មុំ | 0.0 | 0.0 | - | 0.0 | 0.2 | 0.0 |

តារាង ១៣.៤.១. បំណែងចែកភាគរយ(%)នៃអ្នកចូលរួមការងារ បែងចែកតាមម្ចាស់កម្មសិទ្ធិ និងតាមរាជធានី ខេត្ត ឆ្នាំ២០២២ (៦/៦)

| រាជធានី ខេត្ត | ម្ចាស់កម្មសិទ្ធិ | | | | | |
|-------------------|---|--------------------|-------------------|--------|-------------------------------|---------------|
| | បុគ្គលិកម្នីរ/ក្រុមហ៊ុនពាណិជ្ជកម្មបរទេស | សាខាក្រុមហ៊ុនបរទេស | ការិយាល័យតំណាង 1) | សហករណ៍ | សមាគម/អង្គការមិនមែនរដ្ឋាភិបាល | សហគ្រាសដទៃទៀត |
| | ភាគរយ (%) | | | | | |
| កម្ពុជា | 0.0 | 0.0 | 0.1 | 0.0 | 0.5 | 0.0 |
| ០១ បន្ទាយមានជ័យ | 0.0 | 0.0 | 0.0 | 0.0 | 0.0 | 0.0 |
| ០២ បាត់ដំបង | 0.0 | 0.0 | 0.0 | 0.0 | 0.0 | 0.0 |
| ០៣ កំពង់ចាម | 0.0 | 0.0 | 0.0 | - | 0.0 | 0.0 |
| ០៤ កំពង់ឆ្នាំង | 0.0 | 0.0 | 0.0 | 0.0 | 0.0 | 0.0 |
| ០៥ កំពង់ស្ពឺ | 0.0 | 0.0 | 0.0 | - | 0.0 | 0.0 |
| ០៦ កំពង់ធំ | 0.0 | 0.0 | 0.0 | 0.0 | 0.0 | - |
| ០៧ កំពត | 0.0 | 0.0 | 0.0 | - | 0.0 | 0.0 |
| ០៨ កណ្តាល | 0.0 | 0.0 | 0.0 | 0.0 | 0.0 | 0.0 |
| ០៩ កោះកុង | 0.0 | - | 0.0 | - | 0.0 | - |
| ១០ ក្រចេះ | 0.0 | 0.0 | 0.0 | 0.0 | 0.0 | 0.0 |
| ១១ មណ្ឌលគិរី | 0.0 | - | 0.0 | - | 0.0 | - |
| ១២ រាជធានីភ្នំពេញ | 0.0 | 0.0 | 0.0 | - | 0.1 | 0.0 |
| ១៣ ព្រះវិហារ | 0.0 | 0.0 | 0.0 | - | 0.0 | - |
| ១៤ ព្រៃវែង | 0.0 | 0.0 | 0.0 | - | 0.0 | 0.0 |
| ១៥ ពោធិ៍សាត់ | 0.0 | 0.0 | 0.0 | 0.0 | 0.0 | 0.0 |
| ១៦ រតនៈគិរី | - | - | 0.0 | 0.0 | 0.0 | - |
| ១៧ សៀមរាប | 0.0 | 0.0 | 0.0 | 0.0 | 0.0 | 0.0 |
| ១៨ ព្រះសីហនុ | 0.0 | 0.0 | 0.0 | - | 0.0 | 0.0 |
| ១៩ ស្ទឹងត្រែង | 0.0 | 0.0 | 0.0 | 0.0 | 0.0 | 0.0 |
| ២០ ស្វាយរៀង | 0.0 | 0.0 | 0.0 | - | 0.0 | - |
| ២១ តាកែវ | 0.0 | 0.0 | 0.0 | - | 0.0 | 0.0 |
| ២២ ឧត្តរមានជ័យ | 0.0 | 0.0 | 0.0 | - | 0.0 | - |
| ២៣ កែប | 0.0 | - | 0.0 | - | 0.0 | - |
| ២៤ ប៉ៃលិន | 0.0 | - | 0.0 | - | 0.0 | - |
| ២៥ ត្បូងឃ្មុំ | 0.0 | 0.0 | 0.0 | 0.0 | 0.0 | 0.0 |

1) ការិយាល័យតំណាងនៃក្រុមហ៊ុនពាណិជ្ជកម្មបរទេស។

តារាង ១៣.៥. ទំហំនៃអ្នកចូលរួមការងារ បែងចែកតាមទីស្នាក់ការកណ្តាល ឬសាខា និងតាមរាជធានី ខេត្ត ឆ្នាំ២០២២

| រាជធានី ខេត្ត | ទីស្នាក់ការកណ្តាល ឬសាខា | | | | | | | |
|-------------------|----------------------------|----------------|-----------------------|---------|-----------|----------------|----------------------------|------|
| | សរុប | អង្គភាព ទោល | ទីស្នាក់ការ កណ្តាល | សាខា | សរុប | អង្គភាព ទោល | ទីស្នាក់ ការ ក ណ្តាល | សាខា |
| | (ទំហំនៃអ្នកចូលរួមការងារ) | | | | ភាគរយ (%) | | | |
| កម្ពុជា | 2,980,569 | 2,429,247 | 89,295 | 462,027 | 100.0 | 81.5 | 3.0 | 15.5 |
| ០១ បន្ទាយមានជ័យ | 77,035 | 70,654 | 257 | 6,124 | 2.6 | 2.4 | 0.0 | 0.2 |
| ០២ បាត់ដំបង | 121,845 | 111,137 | 357 | 10,351 | 4.1 | 3.7 | 0.0 | 0.3 |
| ០៣ កំពង់ចាម | 135,163 | 120,251 | 8 | 14,904 | 4.5 | 4.0 | 0.0 | 0.5 |
| ០៤ កំពង់ឆ្នាំង | 113,028 | 104,803 | 3,024 | 5,201 | 3.8 | 3.5 | 0.1 | 0.2 |
| ០៥ កំពង់ស្ពឺ | 207,104 | 146,233 | 10 | 60,861 | 6.9 | 4.9 | 0.0 | 2.0 |
| ០៦ កំពង់ធំ | 68,210 | 62,947 | - | 5,263 | 2.3 | 2.1 | - | 0.2 |
| ០៧ កំពត | 76,284 | 64,259 | - | 12,025 | 2.6 | 2.2 | - | 0.4 |
| ០៨ កណ្តាល | 286,860 | 227,314 | 2,184 | 57,362 | 9.6 | 7.6 | 0.1 | 1.9 |
| ០៩ កោះកុង | 31,419 | 21,429 | 1,975 | 8,015 | 1.1 | 0.7 | 0.1 | 0.3 |
| ១០ ក្រចេះ | 33,286 | 31,203 | 8 | 2,075 | 1.1 | 1.0 | 0.0 | 0.1 |
| ១១ មណ្ឌលគិរី | 11,321 | 9,916 | - | 1,405 | 0.4 | 0.3 | - | 0.0 |
| ១២ រាជធានីភ្នំពេញ | 930,916 | 679,892 | 70,341 | 180,683 | 31.2 | 22.8 | 2.4 | 6.1 |
| ១៣ ព្រះវិហារ | 24,415 | 22,871 | - | 1,544 | 0.8 | 0.8 | - | 0.1 |
| ១៤ ព្រៃវែង | 89,878 | 80,906 | 133 | 8,839 | 3.0 | 2.7 | 0.0 | 0.3 |
| ១៥ ពោធិ៍សាត់ | 56,582 | 51,798 | 15 | 4,769 | 1.9 | 1.7 | 0.0 | 0.2 |
| ១៦ រតនៈគិរី | 22,932 | 20,134 | 27 | 2,771 | 0.8 | 0.7 | 0.0 | 0.1 |
| ១៧ សៀមរាប | 136,863 | 119,265 | 289 | 17,309 | 4.6 | 4.0 | 0.0 | 0.6 |
| ១៨ ព្រះសីហនុ | 96,881 | 87,800 | 518 | 8,563 | 3.3 | 2.9 | 0.0 | 0.3 |
| ១៩ ស្ទឹងត្រែង | 18,495 | 16,842 | - | 1,653 | 0.6 | 0.6 | - | 0.1 |
| ២០ ស្វាយរៀង | 150,439 | 143,339 | 1,285 | 5,815 | 5.0 | 4.8 | 0.0 | 0.2 |
| ២១ តាកែវ | 167,456 | 130,327 | 3,819 | 33,310 | 5.6 | 4.4 | 0.1 | 1.1 |
| ២២ ឧត្តរមានជ័យ | 24,017 | 22,228 | - | 1,789 | 0.8 | 0.7 | - | 0.1 |
| ២៣ កែប | 7,712 | 6,370 | - | 1,342 | 0.3 | 0.2 | - | 0.0 |
| ២៤ ប៉ៃលិន | 13,248 | 11,258 | 5 | 1,985 | 0.4 | 0.4 | 0.0 | 0.1 |
| ២៥ ត្បូងឃ្មុំ | 79,180 | 66,071 | 5,040 | 8,069 | 2.7 | 2.2 | 0.2 | 0.3 |

តារាង ១៣.៦. ទំហំនៃអ្នកចូលរួមការងារ បែងចែកតាមការកាន់កាប់ទឹកកន្លែងអាជីវកម្ម និងរាជធានី ខេត្ត ឆ្នាំ២០២២

| រាជធានី ខេត្ត | ការកាន់កាប់ទឹកកន្លែងអាជីវកម្ម | | | | | | | |
|-------------------|-------------------------------|-----------|-----------|---------|-----------|----------|------|--------|
| | សរុប | ជាម្ចាស់ | ជួល | ផ្សេងៗ | សរុប | ជាម្ចាស់ | ជួល | ផ្សេងៗ |
| | (ទំហំនៃអ្នកចូលរួមការងារ) | | | | ភាគរយ (%) | | | |
| កម្ពុជា | 2,980,569 | 1,436,748 | 1,424,822 | 118,999 | 100.0 | 48.2 | 47.8 | 4.0 |
| ០១ បន្ទាយមានជ័យ | 77,035 | 50,149 | 21,288 | 5,598 | 2.6 | 1.7 | 0.7 | 0.2 |
| ០២ បាត់ដំបង | 121,845 | 73,509 | 34,907 | 13,429 | 4.1 | 2.5 | 1.2 | 0.5 |
| ០៣ កំពង់ចាម | 135,163 | 78,608 | 50,349 | 6,206 | 4.5 | 2.6 | 1.7 | 0.2 |
| ០៤ កំពង់ឆ្នាំង | 113,028 | 47,271 | 59,221 | 6,536 | 3.8 | 1.6 | 2.0 | 0.2 |
| ០៥ កំពង់ស្ពឺ | 207,104 | 113,234 | 91,373 | 2,497 | 6.9 | 3.8 | 3.1 | 0.1 |
| ០៦ កំពង់ធំ | 68,210 | 52,211 | 10,624 | 5,375 | 2.3 | 1.8 | 0.4 | 0.2 |
| ០៧ កំពត | 76,284 | 50,179 | 21,522 | 4,583 | 2.6 | 1.7 | 0.7 | 0.2 |
| ០៨ កណ្តាល | 286,860 | 133,159 | 145,922 | 7,779 | 9.6 | 4.5 | 4.9 | 0.3 |
| ០៩ កោះកុង | 31,419 | 13,320 | 16,819 | 1,280 | 1.1 | 0.4 | 0.6 | 0.0 |
| ១០ ក្រចេះ | 33,286 | 26,085 | 5,779 | 1,422 | 1.1 | 0.9 | 0.2 | 0.0 |
| ១១ មណ្ឌលគិរី | 11,321 | 8,603 | 2,491 | 227 | 0.4 | 0.3 | 0.1 | 0.0 |
| ១២ រាជធានីភ្នំពេញ | 930,916 | 248,654 | 656,512 | 25,750 | 31.2 | 8.3 | 22.0 | 0.9 |
| ១៣ ព្រះវិហារ | 24,415 | 18,101 | 4,750 | 1,564 | 0.8 | 0.6 | 0.2 | 0.1 |
| ១៤ ព្រៃវែង | 89,878 | 76,018 | 11,374 | 2,486 | 3.0 | 2.6 | 0.4 | 0.1 |
| ១៥ ពោធិ៍សាត់ | 56,582 | 43,478 | 8,985 | 4,119 | 1.9 | 1.5 | 0.3 | 0.1 |
| ១៦ រតនៈគិរី | 22,932 | 14,185 | 7,232 | 1,515 | 0.8 | 0.5 | 0.2 | 0.1 |
| ១៧ សៀមរាប | 136,863 | 80,392 | 45,473 | 10,998 | 4.6 | 2.7 | 1.5 | 0.4 |
| ១៨ ព្រះសីហនុ | 96,881 | 39,720 | 54,931 | 2,230 | 3.3 | 1.3 | 1.8 | 0.1 |
| ១៩ ស្ទឹងត្រែង | 18,495 | 14,202 | 3,346 | 947 | 0.6 | 0.5 | 0.1 | 0.0 |
| ២០ ស្វាយរៀង | 150,439 | 62,818 | 85,081 | 2,540 | 5.0 | 2.1 | 2.9 | 0.1 |
| ២១ តាកែវ | 167,456 | 95,565 | 66,217 | 5,674 | 5.6 | 3.2 | 2.2 | 0.2 |
| ២២ ឧត្តរមានជ័យ | 24,017 | 18,639 | 3,961 | 1,417 | 0.8 | 0.6 | 0.1 | 0.0 |
| ២៣ កែប | 7,712 | 5,850 | 1,421 | 441 | 0.3 | 0.2 | 0.0 | 0.0 |
| ២៤ ប៉ៃលិន | 13,248 | 8,702 | 3,588 | 958 | 0.4 | 0.3 | 0.1 | 0.0 |
| ២៥ ត្បូងឃ្មុំ | 79,180 | 64,096 | 11,656 | 3,428 | 2.7 | 2.2 | 0.4 | 0.1 |

តារាង ១៣.៧.១. ទំហំនៃអ្នកចូលរួមការងារបែងចែកតាមប្រភេទទឹកស្អែកអាជីវកម្ម និងរាជធានី ខេត្ត ឆ្នាំ២០២២
(១/២)

| រាជធានី ខេត្ត | ប្រភេទទឹកស្អែកអាជីវកម្ម | | | | | | | |
|-------------------|----------------------------|------------------------------------|-----------|-------------------------|------------------|------------|--------------------------------------|---------------|
| | សរុប | អាជីវកម្ម តាមចិញ្ចឹម មន្ត្រី | តាមផ្ទះ | អគារ ពាណិជ្ជ កម្ម | ផ្សារ ប្រពៃណី | ផ្សារទំនើប | អគារដាច់ ដោយឡែក ឬអាគារតែ ឯង | ផ្សេងៗ ទៀត |
| | (ទំហំនៃអ្នកចូលរួមការងារ) | | | | | | | |
| កម្ពុជា | 2,980,569 | 116,313 | 1,072,653 | 152,547 | 132,677 | 12,234 | 1,480,543 | 13,602 |
| ០១ បន្ទាយមានជ័យ | 77,035 | 5,147 | 40,884 | 4,968 | 6,662 | 98 | 19,016 | 260 |
| ០២ បាត់ដំបង | 121,845 | 11,008 | 60,555 | 7,742 | 10,640 | 638 | 30,246 | 1,016 |
| ០៣ កំពង់ចាម | 135,163 | 6,331 | 54,551 | 4,758 | 8,244 | 95 | 60,582 | 602 |
| ០៤ កំពង់ឆ្នាំង | 113,028 | 7,019 | 36,305 | 3,534 | 3,761 | 9 | 61,126 | 1,274 |
| ០៥ កំពង់ស្ពឺ | 207,104 | 3,156 | 54,965 | 1,121 | 4,216 | 15 | 143,319 | 312 |
| ០៦ កំពង់ធំ | 68,210 | 4,466 | 40,223 | 2,777 | 6,280 | 14 | 14,249 | 201 |
| ០៧ កំពត | 76,284 | 4,348 | 34,348 | 3,250 | 5,450 | 31 | 28,678 | 179 |
| ០៨ កណ្តាល | 286,860 | 7,077 | 84,853 | 10,539 | 6,731 | 80 | 176,812 | 768 |
| ០៩ កោះកុង | 31,419 | 868 | 11,324 | 1,275 | 1,593 | 21 | 16,287 | 51 |
| ១០ ក្រចេះ | 33,286 | 1,600 | 21,974 | 2,023 | 1,269 | 4 | 6,273 | 143 |
| ១១ មណ្ឌលគិរី | 11,321 | 260 | 7,109 | 530 | 756 | 28 | 2,634 | 4 |
| ១២ រាជធានីភ្នំពេញ | 930,916 | 24,983 | 246,394 | 68,711 | 33,341 | 10,357 | 542,009 | 5,121 |
| ១៣ ព្រះវិហារ | 24,415 | 1,117 | 15,200 | 2,191 | 1,231 | 7 | 4,600 | 69 |
| ១៤ ព្រៃវែង | 89,878 | 3,395 | 59,911 | 3,482 | 3,992 | 13 | 18,882 | 203 |
| ១៥ ពោធិ៍សាត់ | 56,582 | 3,451 | 27,499 | 2,768 | 4,140 | 26 | 18,186 | 512 |
| ១៦ រតនៈគិរី | 22,932 | 1,055 | 13,970 | 1,395 | 1,343 | 71 | 4,989 | 109 |
| ១៧ សៀមរាប | 136,863 | 11,802 | 66,441 | 15,627 | 10,570 | 462 | 31,688 | 273 |
| ១៨ ព្រះសីហនុ | 96,881 | 2,020 | 24,232 | 3,743 | 3,801 | 172 | 62,205 | 708 |
| ១៩ ស្ទឹងត្រែង | 18,495 | 785 | 11,330 | 1,293 | 1,401 | 11 | 3,647 | 28 |
| ២០ ស្វាយរៀង | 150,439 | 3,222 | 32,038 | 1,274 | 2,289 | 9 | 110,772 | 835 |
| ២១ តាកែវ | 167,456 | 6,765 | 59,304 | 3,195 | 7,732 | 43 | 89,855 | 562 |
| ២២ ឧត្តរមានជ័យ | 24,017 | 1,263 | 15,490 | 1,861 | 1,023 | - | 4,250 | 130 |
| ២៣ កែប | 7,712 | 503 | 3,376 | 268 | 998 | - | 2,531 | 36 |
| ២៤ ប៉ៃលិន | 13,248 | 1,238 | 5,769 | 1,582 | 1,055 | 1 | 3,559 | 44 |
| ២៥ ត្បូងឃ្មុំ | 79,180 | 3,434 | 44,608 | 2,640 | 4,159 | 29 | 24,148 | 162 |

តារាង ១៣.៧.១. ទំហំនៃអ្នកចូលរួមការងារ បែងចែកតាមប្រភេទទីកន្លែងអាជីវកម្ម និងរាជធានី ខេត្ត ឆ្នាំ២០២២
(២/២)

| រាជធានី ខេត្ត | ប្រភេទទីកន្លែងអាជីវកម្ម | | | | | | | |
|-------------------|-------------------------|------------------------------|---------|---------------------|------------------|------------|----------------------------------|--------|
| | សរុប | អាជីវកម្មតាម ចិញ្ចឹមផ្លូវ | តាមផ្ទះ | អគារ ពាណិជ្ជកម្ម | ផ្សារ ប្រពៃណី | ផ្សារទំនើប | អគារដាច់ ដោយឡែក ឬ អគារតែឯង | ផ្សេងៗ |
| | ភាគរយ (%) | | | | | | | |
| កម្ពុជា | 100.0 | 3.9 | 36.0 | 5.1 | 4.5 | 0.4 | 49.7 | 0.5 |
| ០១ បន្ទាយមានជ័យ | 2.6 | 0.2 | 1.4 | 0.2 | 0.2 | 0.0 | 0.6 | 0.0 |
| ០២ បាត់ដំបង | 4.1 | 0.4 | 2.0 | 0.3 | 0.4 | 0.0 | 1.0 | 0.0 |
| ០៣ កំពង់ចាម | 4.5 | 0.2 | 1.8 | 0.2 | 0.3 | 0.0 | 2.0 | 0.0 |
| ០៤ កំពង់ឆ្នាំង | 3.8 | 0.2 | 1.2 | 0.1 | 0.1 | 0.0 | 2.1 | 0.0 |
| ០៥ កំពង់ស្ពឺ | 6.9 | 0.1 | 1.8 | 0.0 | 0.1 | 0.0 | 4.8 | 0.0 |
| ០៦ កំពង់ធំ | 2.3 | 0.1 | 1.3 | 0.1 | 0.2 | 0.0 | 0.5 | 0.0 |
| ០៧ កំពត | 2.6 | 0.1 | 1.2 | 0.1 | 0.2 | 0.0 | 1.0 | 0.0 |
| ០៨ កណ្តាល | 9.6 | 0.2 | 2.8 | 0.4 | 0.2 | 0.0 | 5.9 | 0.0 |
| ០៩ កោះកុង | 1.1 | 0.0 | 0.4 | 0.0 | 0.1 | 0.0 | 0.5 | 0.0 |
| ១០ ក្រចេះ | 1.1 | 0.1 | 0.7 | 0.1 | 0.0 | 0.0 | 0.2 | 0.0 |
| ១១ មណ្ឌលគិរី | 0.4 | 0.0 | 0.2 | 0.0 | 0.0 | 0.0 | 0.1 | 0.0 |
| ១២ រាជធានីភ្នំពេញ | 31.2 | 0.8 | 8.3 | 2.3 | 1.1 | 0.3 | 18.2 | 0.2 |
| ១៣ ព្រះវិហារ | 0.8 | 0.0 | 0.5 | 0.1 | 0.0 | 0.0 | 0.2 | 0.0 |
| ១៤ ព្រៃវែង | 3.0 | 0.1 | 2.0 | 0.1 | 0.1 | 0.0 | 0.6 | 0.0 |
| ១៥ ពោធិ៍សាត់ | 1.9 | 0.1 | 0.9 | 0.1 | 0.1 | 0.0 | 0.6 | 0.0 |
| ១៦ រតនៈគិរី | 0.8 | 0.0 | 0.5 | 0.0 | 0.0 | 0.0 | 0.2 | 0.0 |
| ១៧ សៀមរាប | 4.6 | 0.4 | 2.2 | 0.5 | 0.4 | 0.0 | 1.1 | 0.0 |
| ១៨ ព្រះសីហនុ | 3.3 | 0.1 | 0.8 | 0.1 | 0.1 | 0.0 | 2.1 | 0.0 |
| ១៩ ស្ទឹងត្រែង | 0.6 | 0.0 | 0.4 | 0.0 | 0.0 | 0.0 | 0.1 | 0.0 |
| ២០ ស្វាយរៀង | 5.0 | 0.1 | 1.1 | 0.0 | 0.1 | 0.0 | 3.7 | 0.0 |
| ២១ តាកែវ | 5.6 | 0.2 | 2.0 | 0.1 | 0.3 | 0.0 | 3.0 | 0.0 |
| ២២ ឧត្តរមានជ័យ | 0.8 | 0.0 | 0.5 | 0.1 | 0.0 | - | 0.1 | 0.0 |
| ២៣ កែប | 0.3 | 0.0 | 0.1 | 0.0 | 0.0 | - | 0.1 | 0.0 |
| ២៤ ប៉ៃលិន | 0.4 | 0.0 | 0.2 | 0.1 | 0.0 | 0.0 | 0.1 | 0.0 |
| ២៥ ត្បូងឃ្មុំ | 2.7 | 0.1 | 1.5 | 0.1 | 0.1 | 0.0 | 0.8 | 0.0 |

តារាង ១៣.៨.១. ទំហំនៃអ្នកចូលរួមការងារ បែងចែកតាមទំហំទឹកនៃឯកជីវកម្ម និងតាមរាជធានី ខេត្ត ឆ្នាំ២០២២ (១/៤)

| រាជធានី ខេត្ត | ទំហំទឹកនៃឯកជីវកម្ម | | | | |
|-------------------|----------------------------|-------------------|---------------------|----------------------|----------------------|
| | សរុប | <5 ម ^២ | 5-10 ម ^២ | 10-30 ម ^២ | 30-50 ម ^២ |
| | (ទំហំនៃអ្នកចូលរួមការងារ) | | | | |
| កម្ពុជា | 2,980,569 | 152,669 | 283,733 | 344,750 | 232,467 |
| ០១ បន្ទាយមានជ័យ | 77,035 | 6,289 | 13,737 | 13,387 | 8,383 |
| ០២ បាត់ដំបង | 121,845 | 11,676 | 18,845 | 21,756 | 14,546 |
| ០៣ កំពង់ចាម | 135,163 | 10,556 | 15,002 | 17,526 | 10,661 |
| ០៤ កំពង់ឆ្នាំង | 113,028 | 8,620 | 11,913 | 13,695 | 7,799 |
| ០៥ កំពង់ស្ពឺ | 207,104 | 4,565 | 11,523 | 17,807 | 11,247 |
| ០៦ កំពង់ធំ | 68,210 | 6,831 | 12,568 | 15,634 | 7,915 |
| ០៧ កំពត | 76,284 | 4,726 | 10,252 | 11,096 | 7,116 |
| ០៨ កណ្តាល | 286,860 | 12,095 | 20,747 | 24,186 | 16,711 |
| ០៩ កោះកុង | 31,419 | 769 | 2,312 | 3,087 | 2,724 |
| ១០ ក្រចេះ | 33,286 | 1,949 | 7,473 | 7,717 | 4,325 |
| ១១ មណ្ឌលគិរី | 11,321 | 196 | 1,308 | 2,321 | 1,824 |
| ១២ រាជធានីភ្នំពេញ | 930,916 | 41,833 | 59,794 | 64,176 | 53,755 |
| ១៣ ព្រះវិហារ | 24,415 | 1,801 | 3,236 | 5,263 | 3,561 |
| ១៤ ព្រៃវែង | 89,878 | 4,086 | 13,238 | 20,574 | 12,283 |
| ១៥ ពោធិ៍សាត់ | 56,582 | 2,218 | 7,097 | 11,186 | 6,612 |
| ១៦ រតនៈគិរី | 22,932 | 468 | 2,179 | 4,879 | 3,640 |
| ១៧ សៀមរាប | 136,863 | 9,604 | 18,054 | 23,511 | 16,211 |
| ១៨ ព្រះសីហនុ | 96,881 | 2,822 | 6,328 | 6,876 | 4,860 |
| ១៩ ស្ទឹងត្រែង | 18,495 | 1,716 | 2,493 | 3,315 | 3,039 |
| ២០ ស្វាយរៀង | 150,439 | 3,627 | 8,125 | 11,333 | 7,828 |
| ២១ តាកែវ | 167,456 | 8,051 | 18,154 | 20,235 | 12,511 |
| ២២ ឧត្តរមានជ័យ | 24,017 | 1,219 | 3,884 | 6,397 | 3,527 |
| ២៣ កែប | 7,712 | 659 | 1,105 | 1,138 | 883 |
| ២៤ ប៉ៃលិន | 13,248 | 543 | 1,638 | 2,827 | 1,667 |
| ២៥ ត្បូងឃ្មុំ | 79,180 | 5,750 | 12,728 | 14,828 | 8,839 |

តារាង ១៣.៨.១. ទំហំនៃអ្នកចូលរួមការងារ បែងចែកតាមទំហំទឹកស្រែងអាជីវកម្ម និងតាមរាជធានី ខេត្ត
ឆ្នាំ២០២២ (២/៤)

| រាជធានី ខេត្ត | ទំហំទឹកស្រែងអាជីវកម្ម | | | | |
|-------------------|----------------------------|-----------------------|-----------------------|------------------------|----------------------|
| | 50-100 ^{ម២} | 100-200 ^{ម២} | 200-500 ^{ម២} | 500-1000 ^{ម២} | > 1000 ^{ម២} |
| | (ទំហំនៃអ្នកចូលរួមការងារ) | | | | |
| កម្ពុជា | 199,288 | 134,648 | 142,123 | 111,848 | 1,379,043 |
| ០១ បន្ទាយមានជ័យ | 7,110 | 4,934 | 2,981 | 2,766 | 17,448 |
| ០២ បាត់ដំបង | 10,977 | 6,946 | 6,914 | 5,534 | 24,651 |
| ០៣ កំពង់ចាម | 9,364 | 5,855 | 4,648 | 4,276 | 57,275 |
| ០៤ កំពង់ឆ្នាំង | 4,446 | 2,544 | 2,353 | 2,381 | 59,277 |
| ០៥ កំពង់ស្ពឺ | 8,296 | 4,901 | 4,427 | 3,764 | 140,574 |
| ០៦ កំពង់ធំ | 5,165 | 3,404 | 2,404 | 2,173 | 12,116 |
| ០៧ កំពត | 6,206 | 3,666 | 2,973 | 3,168 | 27,081 |
| ០៨ កណ្តាល | 13,372 | 10,477 | 9,178 | 11,127 | 168,967 |
| ០៩ កោះកុង | 2,494 | 1,832 | 1,035 | 756 | 16,410 |
| ១០ ក្រចេះ | 2,598 | 1,789 | 1,523 | 1,154 | 4,758 |
| ១១ មណ្ឌលគិរី | 1,444 | 902 | 481 | 595 | 2,250 |
| ១២ រាជធានីភ្នំពេញ | 64,806 | 45,827 | 68,753 | 43,984 | 487,988 |
| ១៣ ព្រះវិហារ | 2,554 | 1,936 | 1,394 | 1,148 | 3,522 |
| ១៤ ព្រៃវែង | 8,646 | 5,272 | 3,732 | 2,485 | 19,562 |
| ១៥ ពោធិ៍សាត់ | 4,430 | 2,755 | 1,970 | 2,203 | 18,111 |
| ១៦ រតនៈគិរី | 3,027 | 2,218 | 1,354 | 752 | 4,415 |
| ១៧ សៀមរាប | 13,218 | 9,185 | 9,227 | 6,221 | 31,632 |
| ១៨ ព្រះសីហនុ | 4,611 | 3,805 | 3,014 | 4,158 | 60,407 |
| ១៩ ស្ទឹងត្រែង | 2,448 | 1,222 | 670 | 470 | 3,122 |
| ២០ ស្វាយរៀង | 4,575 | 2,716 | 2,482 | 2,081 | 107,672 |
| ២១ តាកែវ | 9,121 | 5,907 | 6,116 | 6,101 | 81,260 |
| ២២ ឧត្តរមានជ័យ | 2,139 | 1,552 | 1,154 | 968 | 3,177 |
| ២៣ កែប | 583 | 483 | 254 | 265 | 2,342 |
| ២៤ ប៉ៃលិន | 1,177 | 583 | 763 | 725 | 3,325 |
| ២៥ ត្បូងឃ្មុំ | 6,481 | 3,937 | 2,323 | 2,593 | 21,701 |

តារាង ១៣.៨.១. បំណែងចែកភាគរយ(%)នៃអ្នកចូលរួមការងារ បែងចែកតាមទំហំទឹកស្អែកអាជីវកម្ម និងតាមរាជធានី ខេត្ត ឆ្នាំ២០២២ (៣/៤)

| រាជធានី ខេត្ត | ទំហំទឹកស្អែកអាជីវកម្ម | | | | |
|-------------------|-----------------------|------------------|--------------------|---------------------|---------------------|
| | សរុប | <5 ^{ម២} | 5-10 ^{ម២} | 10-30 ^{ម២} | 30-50 ^{ម២} |
| | ភាគរយ (%) | | | | |
| កម្ពុជា | 100.0 | 5.1 | 9.5 | 11.6 | 7.8 |
| ០១ បន្ទាយមានជ័យ | 2.6 | 0.2 | 0.5 | 0.4 | 0.3 |
| ០២ បាត់ដំបង | 4.1 | 0.4 | 0.6 | 0.7 | 0.5 |
| ០៣ កំពង់ចាម | 4.5 | 0.4 | 0.5 | 0.6 | 0.4 |
| ០៤ កំពង់ឆ្នាំង | 3.8 | 0.3 | 0.4 | 0.5 | 0.3 |
| ០៥ កំពង់ស្ពឺ | 6.9 | 0.2 | 0.4 | 0.6 | 0.4 |
| ០៦ កំពង់ធំ | 2.3 | 0.2 | 0.4 | 0.5 | 0.3 |
| ០៧ កំពត | 2.6 | 0.2 | 0.3 | 0.4 | 0.2 |
| ០៨ កណ្តាល | 9.6 | 0.4 | 0.7 | 0.8 | 0.6 |
| ០៩ កោះកុង | 1.1 | 0.0 | 0.1 | 0.1 | 0.1 |
| ១០ ក្រចេះ | 1.1 | 0.1 | 0.3 | 0.3 | 0.1 |
| ១១ មណ្ឌលគិរី | 0.4 | 0.0 | 0.0 | 0.1 | 0.1 |
| ១២ រាជធានីភ្នំពេញ | 31.2 | 1.4 | 2.0 | 2.2 | 1.8 |
| ១៣ ព្រះវិហារ | 0.8 | 0.1 | 0.1 | 0.2 | 0.1 |
| ១៤ ព្រៃវែង | 3.0 | 0.1 | 0.4 | 0.7 | 0.4 |
| ១៥ ពោធិ៍សាត់ | 1.9 | 0.1 | 0.2 | 0.4 | 0.2 |
| ១៦ រតនៈគិរី | 0.8 | 0.0 | 0.1 | 0.2 | 0.1 |
| ១៧ សៀមរាប | 4.6 | 0.3 | 0.6 | 0.8 | 0.5 |
| ១៨ ព្រះសីហនុ | 3.3 | 0.1 | 0.2 | 0.2 | 0.2 |
| ១៩ ស្ទឹងត្រែង | 0.6 | 0.1 | 0.1 | 0.1 | 0.1 |
| ២០ ស្វាយរៀង | 5.0 | 0.1 | 0.3 | 0.4 | 0.3 |
| ២១ តាកែវ | 5.6 | 0.3 | 0.6 | 0.7 | 0.4 |
| ២២ ឧត្តរមានជ័យ | 0.8 | 0.0 | 0.1 | 0.2 | 0.1 |
| ២៣ កែប | 0.3 | 0.0 | 0.0 | 0.0 | 0.0 |
| ២៤ ប៉ៃលិន | 0.4 | 0.0 | 0.1 | 0.1 | 0.1 |
| ២៥ ត្បូងឃ្មុំ | 2.7 | 0.2 | 0.4 | 0.5 | 0.3 |

តារាង ១៣.៨.១. បំណែងចែកភាគរយ(%)នៃអ្នកចូលរួមការងារ បែងចែកតាមទំហំទឹកប្រាក់អាជីវកម្ម និងតាមរាជធានី ខេត្ត ឆ្នាំ២០២២ (៤/៤)

| រាជធានី ខេត្ត | ទំហំទឹកប្រាក់អាជីវកម្ម | | | | |
|-------------------|------------------------|-----------------------|-----------------------|------------------------|----------------------|
| | 50-100 ^{ម២} | 100-200 ^{ម២} | 200-500 ^{ម២} | 500-1000 ^{ម២} | > 1000 ^{ម២} |
| | ភាគរយ (%) | | | | |
| កម្ពុជា | 6.7 | 4.5 | 4.8 | 3.8 | 46.3 |
| ០១ បន្ទាយមានជ័យ | 0.2 | 0.2 | 0.1 | 0.1 | 0.6 |
| ០២ បាត់ដំបង | 0.4 | 0.2 | 0.2 | 0.2 | 0.8 |
| ០៣ កំពង់ចាម | 0.3 | 0.2 | 0.2 | 0.1 | 1.9 |
| ០៤ កំពង់ឆ្នាំង | 0.1 | 0.1 | 0.1 | 0.1 | 2.0 |
| ០៥ កំពង់ស្ពឺ | 0.3 | 0.2 | 0.1 | 0.1 | 4.7 |
| ០៦ កំពង់ធំ | 0.2 | 0.1 | 0.1 | 0.1 | 0.4 |
| ០៧ កំពត | 0.2 | 0.1 | 0.1 | 0.1 | 0.9 |
| ០៨ កណ្តាល | 0.4 | 0.4 | 0.3 | 0.4 | 5.7 |
| ០៩ កោះកុង | 0.1 | 0.1 | 0.0 | 0.0 | 0.6 |
| ១០ ក្រចេះ | 0.1 | 0.1 | 0.1 | 0.0 | 0.2 |
| ១១ មណ្ឌលគិរី | 0.0 | 0.0 | 0.0 | 0.0 | 0.1 |
| ១២ រាជធានីភ្នំពេញ | 2.2 | 1.5 | 2.3 | 1.5 | 16.4 |
| ១៣ ព្រះវិហារ | 0.1 | 0.1 | 0.0 | 0.0 | 0.1 |
| ១៤ ព្រៃវែង | 0.3 | 0.2 | 0.1 | 0.1 | 0.7 |
| ១៥ ពោធិ៍សាត់ | 0.1 | 0.1 | 0.1 | 0.1 | 0.6 |
| ១៦ រតនៈគិរី | 0.1 | 0.1 | 0.0 | 0.0 | 0.1 |
| ១៧ សៀមរាប | 0.4 | 0.3 | 0.3 | 0.2 | 1.1 |
| ១៨ ព្រះសីហនុ | 0.2 | 0.1 | 0.1 | 0.1 | 2.0 |
| ១៩ ស្ទឹងត្រែង | 0.1 | 0.0 | 0.0 | 0.0 | 0.1 |
| ២០ ស្វាយរៀង | 0.2 | 0.1 | 0.1 | 0.1 | 3.6 |
| ២១ តាកែវ | 0.3 | 0.2 | 0.2 | 0.2 | 2.7 |
| ២២ ឧត្តរមានជ័យ | 0.1 | 0.1 | 0.0 | 0.0 | 0.1 |
| ២៣ កែប | 0.0 | 0.0 | 0.0 | 0.0 | 0.1 |
| ២៤ ប៉ៃលិន | 0.0 | 0.0 | 0.0 | 0.0 | 0.1 |
| ២៥ ត្បូងឃ្មុំ | 0.2 | 0.1 | 0.1 | 0.1 | 0.7 |

តារាង ១៣.៩.១. ទំហំនៃអ្នកចូលរួមការងារ បែងចែកតាមឆ្នាំចាប់ផ្តើមធ្វើអាជីវកម្ម និងតាមរាជធានី ខេត្ត ឆ្នាំ២០២២
(១/២)

| រាជធានី ខេត្ត | ឆ្នាំចាប់ផ្តើមធ្វើអាជីវកម្ម | | | | | | | |
|-------------------|-----------------------------|--------|---------|---------|-----------|-----------|-----------|-----------------|
| | សរុប | 2022 | 2021 | 2020 | 2015-2019 | 2010-2014 | 2000-2009 | 1999 ឬមុន 1) |
| | (ទំហំនៃអ្នកចូលរួមការងារ) | | | | | | | |
| កម្ពុជា | 2,980,569 | 64,732 | 317,797 | 254,984 | 1,111,944 | 601,590 | 357,386 | 272,136 |
| ០១ បន្ទាយមានជ័យ | 77,035 | 1,657 | 8,587 | 7,810 | 25,309 | 13,794 | 8,830 | 11,048 |
| ០២ បាត់ដំបង | 121,845 | 4,208 | 14,665 | 10,362 | 41,561 | 19,741 | 16,578 | 14,730 |
| ០៣ កំពង់ចាម | 135,163 | 2,003 | 10,353 | 8,168 | 51,082 | 32,454 | 14,023 | 17,080 |
| ០៤ កំពង់ឆ្នាំង | 113,028 | 1,530 | 11,789 | 8,211 | 34,231 | 28,998 | 20,597 | 7,672 |
| ០៥ កំពង់ស្ពឺ | 207,104 | 5,137 | 26,007 | 19,696 | 93,413 | 39,432 | 9,915 | 13,504 |
| ០៦ កំពង់ធំ | 68,210 | 1,754 | 8,903 | 6,155 | 22,990 | 11,001 | 8,948 | 8,459 |
| ០៧ កំពត | 76,284 | 1,355 | 7,152 | 5,625 | 31,307 | 12,438 | 9,900 | 8,507 |
| ០៨ កណ្តាល | 286,860 | 4,196 | 34,945 | 25,788 | 102,104 | 66,770 | 28,561 | 24,496 |
| ០៩ កោះកុង | 31,419 | 545 | 2,135 | 1,707 | 13,546 | 8,631 | 3,228 | 1,627 |
| ១០ ក្រចេះ | 33,286 | 711 | 4,146 | 3,587 | 12,654 | 4,984 | 3,637 | 3,567 |
| ១១ មណ្ឌលគិរី | 11,321 | 394 | 1,974 | 1,238 | 4,292 | 1,516 | 1,425 | 482 |
| ១២ រាជធានីភ្នំពេញ | 930,916 | 21,495 | 94,545 | 76,615 | 349,869 | 179,353 | 128,882 | 80,157 |
| ១៣ ព្រះវិហារ | 24,415 | 947 | 4,080 | 2,503 | 8,432 | 3,944 | 2,792 | 1,717 |
| ១៤ ព្រៃវែង | 89,878 | 1,724 | 9,388 | 7,689 | 33,007 | 14,205 | 11,492 | 12,373 |
| ១៥ ពោធិ៍សាត់ | 56,582 | 1,030 | 4,914 | 4,963 | 18,231 | 15,022 | 5,654 | 6,768 |
| ១៦ រតនៈគិរី | 22,932 | 772 | 2,766 | 2,120 | 8,781 | 4,087 | 3,291 | 1,115 |
| ១៧ សៀមរាប | 136,863 | 4,661 | 17,628 | 11,687 | 47,897 | 20,641 | 19,140 | 15,209 |
| ១៨ ព្រះសីហនុ | 96,881 | 1,951 | 10,977 | 12,172 | 41,707 | 18,434 | 5,645 | 5,995 |
| ១៩ ស្ទឹងត្រែង | 18,495 | 714 | 2,389 | 1,562 | 7,376 | 2,662 | 2,231 | 1,561 |
| ២០ ស្វាយរៀង | 150,439 | 1,620 | 10,200 | 13,311 | 55,502 | 45,229 | 16,639 | 7,938 |
| ២១ តាកែវ | 167,456 | 3,322 | 15,348 | 13,374 | 65,728 | 38,357 | 14,502 | 16,825 |
| ២២ ឧត្តរមានជ័យ | 24,017 | 796 | 4,008 | 2,286 | 9,040 | 3,835 | 2,864 | 1,188 |
| ២៣ កែប | 7,712 | 247 | 892 | 576 | 3,338 | 999 | 1,001 | 659 |
| ២៤ ប៉ៃលិន | 13,248 | 467 | 1,858 | 1,430 | 4,246 | 2,727 | 1,692 | 828 |
| ២៥ ត្បូងឃ្មុំ | 79,180 | 1,496 | 8,148 | 6,349 | 26,301 | 12,336 | 15,919 | 8,631 |

1) រាប់បញ្ចូលទាំងអង្គការសេដ្ឋកិច្ចដែលពុំដឹងពី "ឆ្នាំចាប់ផ្តើមធ្វើអាជីវកម្ម"។

តារាង ១៣.៩.១. បំណែងចែកភាគរយ(%)នៃអ្នកចូលរួមការងារ បែងចែកតាមឆ្នាំចាប់ផ្តើមធ្វើអាជីវកម្ម និង តាមរាជធានី ខេត្ត ឆ្នាំ២០២២ (២/២)

| រាជធានី ខេត្ត | ឆ្នាំចាប់ផ្តើមធ្វើអាជីវកម្ម | | | | | | | |
|-------------------|-----------------------------|------|------|------|-----------|-----------|-----------|------------------------|
| | សរុប | 2022 | 2021 | 2020 | 2015-2019 | 2010-2014 | 2000-2009 | 1999 ឬមុន ^១ |
| | ភាគរយ (%) | | | | | | | |
| កម្ពុជា | 100.0 | 2.2 | 10.7 | 8.6 | 37.3 | 20.2 | 12.0 | 9.1 |
| ០១ បន្ទាយមានជ័យ | 2.6 | 0.1 | 0.3 | 0.3 | 0.8 | 0.5 | 0.3 | 0.4 |
| ០២ បាត់ដំបង | 4.1 | 0.1 | 0.5 | 0.3 | 1.4 | 0.7 | 0.6 | 0.5 |
| ០៣ កំពង់ចាម | 4.5 | 0.1 | 0.3 | 0.3 | 1.7 | 1.1 | 0.5 | 0.6 |
| ០៤ កំពង់ឆ្នាំង | 3.8 | 0.1 | 0.4 | 0.3 | 1.1 | 1.0 | 0.7 | 0.3 |
| ០៥ កំពង់ស្ពឺ | 6.9 | 0.2 | 0.9 | 0.7 | 3.1 | 1.3 | 0.3 | 0.5 |
| ០៦ កំពង់ធំ | 2.3 | 0.1 | 0.3 | 0.2 | 0.8 | 0.4 | 0.3 | 0.3 |
| ០៧ កំពត | 2.6 | 0.0 | 0.2 | 0.2 | 1.1 | 0.4 | 0.3 | 0.3 |
| ០៨ កណ្តាល | 9.6 | 0.1 | 1.2 | 0.9 | 3.4 | 2.2 | 1.0 | 0.8 |
| ០៩ កោះកុង | 1.1 | 0.0 | 0.1 | 0.1 | 0.5 | 0.3 | 0.1 | 0.1 |
| ១០ ក្រចេះ | 1.1 | 0.0 | 0.1 | 0.1 | 0.4 | 0.2 | 0.1 | 0.1 |
| ១១ មណ្ឌលគិរី | 0.4 | 0.0 | 0.1 | 0.0 | 0.1 | 0.1 | 0.0 | 0.0 |
| ១២ រាជធានីភ្នំពេញ | 31.2 | 0.7 | 3.2 | 2.6 | 11.7 | 6.0 | 4.3 | 2.7 |
| ១៣ ព្រះវិហារ | 0.8 | 0.0 | 0.1 | 0.1 | 0.3 | 0.1 | 0.1 | 0.1 |
| ១៤ ព្រៃវែង | 3.0 | 0.1 | 0.3 | 0.3 | 1.1 | 0.5 | 0.4 | 0.4 |
| ១៥ ពោធិ៍សាត់ | 1.9 | 0.0 | 0.2 | 0.2 | 0.6 | 0.5 | 0.2 | 0.2 |
| ១៦ រតនៈគិរី | 0.8 | 0.0 | 0.1 | 0.1 | 0.3 | 0.1 | 0.1 | 0.0 |
| ១៧ សៀមរាប | 4.6 | 0.2 | 0.6 | 0.4 | 1.6 | 0.7 | 0.6 | 0.5 |
| ១៨ ព្រះសីហនុ | 3.3 | 0.1 | 0.4 | 0.4 | 1.4 | 0.6 | 0.2 | 0.2 |
| ១៩ ស្ទឹងត្រែង | 0.6 | 0.0 | 0.1 | 0.1 | 0.2 | 0.1 | 0.1 | 0.1 |
| ២០ ស្វាយរៀង | 5.0 | 0.1 | 0.3 | 0.4 | 1.9 | 1.5 | 0.6 | 0.3 |
| ២១ តាកែវ | 5.6 | 0.1 | 0.5 | 0.4 | 2.2 | 1.3 | 0.5 | 0.6 |
| ២២ ឧត្តរមានជ័យ | 0.8 | 0.0 | 0.1 | 0.1 | 0.3 | 0.1 | 0.1 | 0.0 |
| ២៣ កែប | 0.3 | 0.0 | 0.0 | 0.0 | 0.1 | 0.0 | 0.0 | 0.0 |
| ២៤ ប៉ៃលិន | 0.4 | 0.0 | 0.1 | 0.0 | 0.1 | 0.1 | 0.1 | 0.0 |
| ២៥ ត្បូងឃ្មុំ | 2.7 | 0.1 | 0.3 | 0.2 | 0.9 | 0.4 | 0.5 | 0.3 |

1) រាប់បញ្ចូលទាំងអង្គការសេដ្ឋកិច្ចដែលពុំដឹងពី "ឆ្នាំចាប់ផ្តើមធ្វើអាជីវកម្ម"។

ផ្នែកទី៥

តារាងទិន្នន័យអំពីចំណូល ចំណាយ

ប្រាក់ចំណេញ និងខាត ប្រចាំឆ្នាំ

សម្គាល់៖ រាល់ទិន្នន័យ គួរលេខបង្ហាញនៅក្នុងតារាងទិន្នន័យអំពីចំណូល ចំណាយ ប្រាក់ចំណេញ និងខាតប្រចាំឆ្នាំ គឺត្រូវបានបង្ហាញជា “លេខឡាតាំង” ដើម្បីរក្សាភាពងាយស្រួលនៃទិន្នន័យព័ត៌មានពីកម្មវិធីវិភាគស្ថិតិ សម្រាប់របាយការណ៍លទ្ធផលជាភាសាខ្មែរ និង អង់គ្លេស។

តារាង ២១.១. ចំណូលពីការលក់ប្រចាំឆ្នាំ បែងចែកតាមទំហំនៃអ្នកចូលរួមការងារ និងភេទនៃអ្នកតំណាង ឆ្នាំ២០២២

| ទំហំនៃ អ្នកចូលរួមការងារ | ភេទនៃអ្នកតំណាង | | | | | |
|----------------------------|---------------------|--------|--------|------------|-------|------|
| | ទាំងពីរភេទ | ប្រុស | ស្រី | ទាំងពីរភេទ | ប្រុស | ស្រី |
| | (លានដុល្លារអាមេរិក) | | | ភាគរយ (%) | | |
| សរុប | 50,686 | 31,043 | 19,642 | 100.0 | 61.2 | 38.8 |
| ១ នាក់ | 5,660 | 1,337 | 4,323 | 11.2 | 2.6 | 8.5 |
| ២ | 6,133 | 2,260 | 3,873 | 12.1 | 4.5 | 7.6 |
| ៣ | 2,148 | 1,000 | 1,149 | 4.2 | 2.0 | 2.3 |
| ៤ | 1,404 | 695 | 709 | 2.8 | 1.4 | 1.4 |
| ៥ | 976 | 516 | 460 | 1.9 | 1.0 | 0.9 |
| ៦ | 745 | 419 | 326 | 1.5 | 0.8 | 0.6 |
| ៧ | 632 | 370 | 262 | 1.2 | 0.7 | 0.5 |
| ៨ | 494 | 271 | 223 | 1.0 | 0.5 | 0.4 |
| ៩ | 466 | 316 | 149 | 0.9 | 0.6 | 0.3 |
| ១០-១៩ | 3,616 | 2,515 | 1,101 | 7.1 | 5.0 | 2.2 |
| ២០-៤៩ | 5,519 | 3,801 | 1,718 | 10.9 | 7.5 | 3.4 |
| ៥០-៩៩ | 4,270 | 3,116 | 1,154 | 8.4 | 6.1 | 2.3 |
| ១០០-៤៩៩ | 7,549 | 5,944 | 1,604 | 14.9 | 11.7 | 3.2 |
| ៥០០-៩៩៩ | 3,728 | 2,998 | 729 | 7.4 | 5.9 | 1.4 |
| ១០០០ និងច្រើនជាង | 7,346 | 5,485 | 1,861 | 14.5 | 10.8 | 3.7 |
| ៥ និងច្រើនជាង | 35,340 | 25,752 | 9,588 | 69.7 | 50.8 | 18.9 |
| ១០ និងច្រើនជាង | 32,028 | 23,860 | 8,168 | 63.2 | 47.1 | 16.1 |
| ២០ និងច្រើនជាង | 28,412 | 21,345 | 7,067 | 56.1 | 42.1 | 13.9 |
| ៥០ និងច្រើនជាង | 22,893 | 17,544 | 5,349 | 45.2 | 34.6 | 10.6 |
| ១០០ និងច្រើនជាង | 18,623 | 14,428 | 4,195 | 36.7 | 28.5 | 8.3 |
| ៥០០ និងច្រើនជាង | 11,074 | 8,483 | 2,591 | 21.8 | 16.7 | 5.1 |
| ១-១០ នាក់ | 19,112 | 7,482 | 11,630 | 37.7 | 14.8 | 22.9 |
| ១១-៥០ | 8,681 | 6,018 | 2,664 | 17.1 | 11.9 | 5.3 |
| ៥១-១០០ | 4,270 | 3,116 | 1,154 | 8.4 | 6.1 | 2.3 |
| ១០១ និងច្រើនជាង | 18,623 | 14,428 | 4,195 | 36.7 | 28.5 | 8.3 |

តារាង ២១.២. ចំណូលពីការលក់ប្រចាំឆ្នាំក្នុងមួយអង្គភាពសេដ្ឋកិច្ច បែងចែកតាមទំហំនៃអ្នកចូលរួមការងារ និងភេទនៃអ្នកតំណាង ឆ្នាំ២០២២

| ទំហំនៃអ្នកចូលរួមការងារ | ភេទនៃអ្នកតំណាង | | | | | |
|------------------------|---|------------|------------|------------|-------|-------|
| | ទាំងពីរភេទ | ប្រុស | ស្រី | ទាំងពីរភេទ | ប្រុស | ស្រី |
| | (ដុល្លារអាមេរិកសម្រាប់អង្គភាពសេដ្ឋកិច្ចមួយ) | | | (ភាគរយ %) | | |
| សរុប | 67,252 | 133,541 | 37,686 | 1.0 | 2.0 | 0.6 |
| ១ នាក់ | 15,414 | 15,970 | 15,250 | 0.2 | 0.2 | 0.2 |
| ២ | 24,160 | 27,073 | 22,733 | 0.4 | 0.4 | 0.3 |
| ៣ | 40,015 | 47,634 | 35,126 | 0.6 | 0.7 | 0.5 |
| ៤ | 55,759 | 59,698 | 52,371 | 0.8 | 0.9 | 0.8 |
| ៥ | 74,695 | 76,605 | 72,664 | 1.1 | 1.1 | 1.1 |
| ៦ | 92,245 | 94,879 | 89,063 | 1.4 | 1.4 | 1.3 |
| ៧ | 123,658 | 121,813 | 126,365 | 1.8 | 1.8 | 1.9 |
| ៨ | 126,337 | 112,631 | 148,268 | 1.9 | 1.7 | 2.2 |
| ៩ | 169,779 | 175,041 | 159,609 | 2.5 | 2.6 | 2.4 |
| ១០-១៩ | 295,345 | 306,339 | 272,964 | 4.4 | 4.6 | 4.1 |
| ២០-៤៩ | 1,091,164 | 1,088,412 | 1,097,299 | 16.2 | 16.2 | 16.3 |
| ៥០-៩៩ | 2,589,493 | 2,594,737 | 2,575,435 | 38.5 | 38.6 | 38.3 |
| ១០០-៤៩៩ | 6,058,345 | 6,649,081 | 4,558,010 | 90.1 | 98.9 | 67.8 |
| ៥០០-៩៩៩ | 11,330,911 | 12,598,613 | 8,015,382 | 168.5 | 187.3 | 119.2 |
| ១០០០ និងច្រើនជាង | 24,901,619 | 25,994,313 | 22,156,875 | 370.3 | 386.5 | 329.5 |
| ៥ និងច្រើនជាង | 657,806 | 788,776 | 454,925 | 9.8 | 11.7 | 6.8 |
| ១០ និងច្រើនជាង | 1,538,311 | 1,674,829 | 1,242,475 | 22.9 | 24.9 | 18.5 |
| ២០ និងច្រើនជាង | 3,312,548 | 3,536,210 | 2,781,252 | 49.3 | 52.6 | 41.4 |
| ៥០ និងច្រើនជាង | 6,505,433 | 6,896,159 | 5,485,940 | 96.7 | 102.5 | 81.6 |
| ១០០ និងច្រើនជាង | 9,958,580 | 10,742,776 | 7,960,146 | 148.1 | 159.7 | 118.4 |
| ៥០០ និងច្រើនជាង | 17,746,550 | 18,893,697 | 14,803,299 | 263.9 | 280.9 | 220.1 |
| ១-១០ នាក់ | 25,987 | 34,022 | 22,559 | 0.4 | 0.5 | 0.3 |
| ១១-៥០ | 590,758 | 601,646 | 567,553 | 8.8 | 8.9 | 8.4 |
| ៥១-១០០ | 2,589,493 | 2,594,737 | 2,575,435 | 38.5 | 38.6 | 38.3 |
| ១០១ និងច្រើនជាង | 9,958,580 | 10,742,776 | 7,960,146 | 148.1 | 159.7 | 118.4 |

1. រូបមន្តសម្រាប់គណនាការលក់ប្រចាំឆ្នាំក្នុងមួយអង្គភាពសេដ្ឋកិច្ច៖ ការលក់ប្រចាំឆ្នាំក្នុងមួយអង្គភាពសេដ្ឋកិច្ច = ការលក់ប្រចាំឆ្នាំ / ទំហំនៃអង្គភាពសេដ្ឋកិច្ច។
 2. អង្គភាពសេដ្ឋកិច្ចដែលគ្មានការលក់ និងមិនបានរាយការណ៍ពីការលក់ មិនត្រូវបានរយកមកគណនា "ការលក់ប្រចាំឆ្នាំក្នុងមួយអង្គភាពសេដ្ឋកិច្ចនោះទេ"។

តារាង ២១.៣. ចំណូលពីការលក់ប្រចាំឆ្នាំសម្រាប់អ្នកចូលរួមការងារម្នាក់ បែងចែកតាមទំហំនៃអ្នកចូលរួមការងារ និង ភេទនៃអ្នកតំណាង ឆ្នាំ២០២២

| ទំហំនៃ អ្នកចូលរួមការងារ | ភេទនៃអ្នកតំណាង | | | | | |
|----------------------------|---|--------|--------|-------------|-------|-------|
| | ទាំងពីរភេទ | ប្រុស | ស្រី | ទាំងពីរភេទ | ប្រុស | ស្រី |
| | (ដុល្លារសហរដ្ឋអាមេរិកសម្រាប់អ្នកចូលរួមការងារម្នាក់) | | | (ភាគរយ %) | | |
| សរុប | 17,005 | 19,189 | 14,413 | 1.0 | 1.1 | 0.8 |
| ១ នាក់ | 15,414 | 15,970 | 15,250 | 0.9 | 1.0 | 89.7 |
| ២ | 12,080 | 13,537 | 11,366 | 0.7 | 1.1 | 66.8 |
| ៣ | 13,338 | 15,878 | 11,709 | 0.8 | 1.2 | 68.9 |
| ៤ | 13,940 | 14,924 | 13,093 | 0.8 | 1.1 | 77.0 |
| ៥ | 14,939 | 15,321 | 14,533 | 0.9 | 1.0 | 85.5 |
| ៦ | 15,374 | 15,813 | 14,844 | 0.9 | 1.0 | 87.3 |
| ៧ | 17,665 | 17,402 | 18,052 | 1.0 | 1.0 | 106.2 |
| ៨ | 15,792 | 14,079 | 18,533 | 0.9 | 0.9 | 109.0 |
| ៩ | 18,864 | 19,449 | 17,734 | 1.1 | 1.0 | 104.3 |
| ១០-១៩ | 22,476 | 23,146 | 21,082 | 1.3 | 1.0 | 124.0 |
| ២០-៤៩ | 40,836 | 40,799 | 40,917 | 2.4 | 1.0 | 240.6 |
| ៥០-៩៩ | 33,839 | 33,953 | 33,536 | 2.0 | 1.0 | 197.2 |
| ១០០-៤៩៩ | 24,112 | 26,812 | 17,561 | 1.4 | 1.1 | 103.3 |
| ៥០០-៩៩៩ | 15,557 | 17,169 | 11,226 | 0.9 | 1.1 | 66.0 |
| ១០០០ និងច្រើនជាង | 11,073 | 12,171 | 8,748 | 0.7 | 1.1 | 51.4 |
| ៥ និងច្រើនជាង | 19,166 | 20,478 | 16,354 | 1.1 | 1.2 | 1.0 |
| ១០ និងច្រើនជាង | 19,549 | 20,918 | 16,411 | 1.1 | 1.2 | 1.0 |
| ២០ និងច្រើនជាង | 19,230 | 20,684 | 15,863 | 1.1 | 1.2 | 0.9 |
| ៥០ និងច្រើនជាង | 17,055 | 18,688 | 13,256 | 1.0 | 1.1 | 0.8 |
| ១០០ និងច្រើនជាង | 15,313 | 17,033 | 11,366 | 0.9 | 1.0 | 0.7 |
| ៥០០ និងច្រើនជាង | 12,263 | 13,567 | 9,327 | 0.7 | 0.8 | 0.5 |
| ១-១០ នាក់ | 13,968 | 15,141 | 13,304 | 0.8 | 0.9 | 0.8 |
| ១១-៥០ | 32,156 | 32,560 | 31,279 | 1.9 | 1.9 | 1.8 |
| ៥១-១០០ | 33,839 | 33,953 | 33,536 | 2.0 | 2.0 | 2.0 |
| ១០១ និងច្រើនជាង | 15,313 | 17,033 | 11,366 | 0.9 | 1.0 | 0.7 |

1) រូបមន្តសម្រាប់គណនាការលក់ប្រចាំឆ្នាំក្នុងម្នាក់នៃអ្នកចូលរួមការងារ៖ ការលក់ប្រចាំឆ្នាំក្នុងម្នាក់នៃអ្នកចូលរួមការងារ = ការលក់ប្រចាំឆ្នាំ / ទំហំនៃអ្នកចូលរួមការងារ។

2) អ្នកចូលរួមការងាររបស់អង្គការសេដ្ឋកិច្ចដែលគ្មានការលក់ និងមិនបានរាយការណ៍ពីការលក់ មិនត្រូវបានយកមកគណនា "ការលក់ប្រចាំឆ្នាំក្នុងម្នាក់នៃអ្នកចូលរួមការងារនោះទេ"។

តារាង ២២.១.១. ចំណូលពីការលក់ប្រចាំឆ្នាំ បែងចែកតាមចំណាត់ថ្នាក់វិស័យឧស្សាហកម្មស្តង់ដារអន្តរជាតិ និងភេទនៃអ្នកតំណាង ឆ្នាំ២០២២

| ចំណាត់ថ្នាក់វិស័យឧស្សាហកម្មស្តង់ដារអន្តរជាតិ (ISIC Rev.4 1) | ភេទនៃអ្នកតំណាង | | |
|---|---------------------------|--------|--------|
| | ទាំងពីរភេទ | ប្រុស | ស្រី |
| | (លានដុល្លារសហរដ្ឋអាមេរិក) | | |
| សរុប 2) | 50,686 | 31,043 | 19,642 |
| B សកម្មភាពអាជីវកម្មរ៉ែ និងថ្ម | 90 | 84 | 7 |
| C សកម្មភាពផលិតកម្ម កម្មន្តសាល | 12,793 | 9,343 | 3,450 |
| D ការផ្គត់ផ្គង់អគ្គិសនី ឧស្ម័ន ហ្គាស ចំហាយទឹក និងហ្គាសម៉ាស៊ីនត្រជាក់ | 729 | 641 | 88 |
| E ការផ្គត់ផ្គង់ទឹក ការងារគ្រប់គ្រងទឹកស្អុយ កាកសំណល់ និងការកែច្នៃសំណល់ | 212 | 180 | 32 |
| F សំណង់ | 168 | 126 | 41 |
| G ការលក់ដុំ និងលក់រាយ ការជួសជុលយានយន្ត និង ទោចក្រយានយន្ត | 16,066 | 6,598 | 9,468 |
| H ការដឹកជញ្ជូន និងស្តុកទុក | 1,157 | 920 | 237 |
| I សកម្មភាពផ្នែកស្នាក់នៅ និងផ្នែកសេវាកម្មចំណីអាហារ | 2,603 | 1,029 | 1,574 |
| J ផ្នែកព័ត៌មានវិទ្យា និងការទំនាក់ទំនងទូរគមនាគមន៍ | 295 | 221 | 75 |
| K សកម្មភាពហិរញ្ញវត្ថុ និងការធានារ៉ាប់រង | 10,433 | 7,487 | 2,946 |
| L សកម្មភាពអចលនទ្រព្យ | 1,454 | 1,079 | 375 |
| M សកម្មភាពមុខជំនាញវិជ្ជាជីវៈ វិទ្យាសាស្ត្រ និងបច្ចេកទេស | 304 | 221 | 83 |
| N សកម្មភាពសេវាកម្មរដ្ឋបាល និងសេវាគាំទ្រ | 245 | 161 | 85 |
| P ការសិក្សាអប់រំ | 1,335 | 1,060 | 274 |
| Q សកម្មភាពសុខាភិបាល និងកិច្ចការសង្គមកិច្ច | 1,120 | 843 | 277 |
| R សកម្មភាពសិល្បៈ គ្រឿងកំសាន្ត និងការកំសាន្ត | 441 | 320 | 121 |
| S សកម្មភាពសេវាកម្មដទៃទៀត | 1,239 | 730 | 509 |

1) ចំណាត់ថ្នាក់វិស័យឧស្សាហកម្មស្តង់ដារអន្តរជាតិ ឬហៅថា ISIC (INTERNATIONAL STANDARD INDUSTRIAL CLASSIFICATION) ។
 2) អង្គការសេដ្ឋកិច្ចដែលស្ថិតក្នុងផ្នែក A, O, T និង U នៃ ចំណាត់ថ្នាក់វិស័យឧស្សាហកម្មស្តង់ដារអន្តរជាតិជំនាក់៤ មិនត្រូវបានធ្វើអង្កេតនោះទេ។

តារាង ២២.១. ២. បំណែងចែកចែកភាគរយ (%) នៃចំណូលពីការលក់ប្រចាំឆ្នាំ បែងចែកតាមចំណាត់ថ្នាក់វិស័យ
ឧស្សាហកម្មស្តង់ដារអន្តរជាតិ និងភេទនៃអ្នកតំណាង ឆ្នាំ២០២២

| ចំណាត់ថ្នាក់វិស័យឧស្សាហកម្មស្តង់ដារអន្តរជាតិ (ISIC Rev.4 1) | ភេទនៃអ្នកតំណាង | | |
|---|----------------|-------|------|
| | ទាំងពីរភេទ | ប្រុស | ស្រី |
| | ភាគរយ (%) | | |
| សរុប 2) | 100.0 | 61.2 | 38.8 |
| B សកម្មភាពអាជីវកម្មរ៉ែ និងថ្ម | 0.2 | 0.2 | 0.0 |
| C សកម្មភាពផលិតកម្ម កម្មន្តសាល | 25.2 | 18.4 | 6.8 |
| D ការផ្គត់ផ្គង់អគ្គិសនី ឧស្ម័ន ហ្គាស ចំហាយទឹក និងហ្គាស ម៉ាស៊ីនត្រជាក់ | 1.4 | 1.3 | 0.2 |
| E ការផ្គត់ផ្គង់ទឹក ការងារគ្រប់គ្រងទឹកស្អុយ កាកសំណល់ និងការ កែច្នៃសំណល់ | 0.4 | 0.4 | 0.1 |
| F សំណង់ | 0.3 | 0.2 | 0.1 |
| G ការលក់ដុំ និងលក់រាយ ការជួសជុលយានយន្ត និង ទោចក្រយានយន្ត | 31.7 | 13.0 | 18.7 |
| H ការដឹកជញ្ជូន និងស្តុកទុក | 2.3 | 1.8 | 0.5 |
| I សកម្មភាពផ្នែកស្នាក់នៅ និងផ្នែកសេវាកម្មចំណីអាហារ | 5.1 | 2.0 | 3.1 |
| J ផ្នែកព័ត៌មានវិទ្យា និងការទំនាក់ទំនងទូរគមនាគមន៍ | 0.6 | 0.4 | 0.1 |
| K សកម្មភាពហិរញ្ញវត្ថុ និងការធានារ៉ាប់រង | 20.6 | 14.8 | 5.8 |
| L សកម្មភាពអចលនទ្រព្យ | 2.9 | 2.1 | 0.7 |
| M សកម្មភាពមុខជំនាញវិជ្ជាជីវៈ វិទ្យាសាស្ត្រ និងបច្ចេកទេស | 0.6 | 0.4 | 0.2 |
| N សកម្មភាពសេវាកម្មរដ្ឋបាល និងសេវាគាំទ្រ | 0.5 | 0.3 | 0.2 |
| P ការសិក្សាអប់រំ | 2.6 | 2.1 | 0.5 |
| Q សកម្មភាពសុខាភិបាល និងកិច្ចការសង្គមកិច្ច | 2.2 | 1.7 | 0.5 |
| R សកម្មភាពសិល្បៈ កន្លែងកំសាន្ត និងការកំសាន្ត | 0.9 | 0.6 | 0.2 |
| S សកម្មភាពសេវាកម្មដទៃទៀត | 2.4 | 1.4 | 1.0 |

1) ចំណាត់ថ្នាក់វិស័យឧស្សាហកម្មស្តង់ដារអន្តរជាតិ ឬហៅថា ISIC (INTERNATIONAL STANDARD INDUSTRIAL CLASSIFICATION) ។
2) អង្គភាពសេដ្ឋកិច្ចដែលស្ថិតក្នុងផ្នែក A, O, T និង U នៃ ចំណាត់ថ្នាក់វិស័យឧស្សាហកម្មស្តង់ដារអន្តរជាតិជំនាក់៤ មិនត្រូវបានធ្វើអង្កេតនោះទេ។

តារាង ២២.២. ១. ចំណូលពីការលក់ប្រចាំឆ្នាំសម្រាប់មួយអង្គការសេដ្ឋកិច្ច បែងចែកតាមចំណាត់ថ្នាក់វិស័យ
ឧស្សាហកម្មស្តង់ដារអន្តរជាតិ និងភេទនៃអ្នកតំណាង ឆ្នាំ២០២២

| ចំណាត់ថ្នាក់វិស័យឧស្សាហកម្មស្តង់ដារអន្តរជាតិ (ISIC Rev.4 1) | ភេទនៃអ្នកតំណាង | | |
|---|---|-----------|---------|
| | ទាំងពីរភេទ | ប្រុស | ស្រី |
| | (ដុល្លារអាមេរិកសម្រាប់អង្គការសេដ្ឋកិច្ចមួយ) | | |
| សរុប 2) | 67,252 | 133,541 | 37,686 |
| B សកម្មភាពអាជីវកម្មរ៉ែ និងថ្ម | 371,252 | 457,315 | 108,761 |
| C សកម្មភាពផលិតកម្ម កម្មន្តសាល | 255,719 | 402,954 | 128,539 |
| D ការផ្គត់ផ្គង់អគ្គិសនី ឧស្ម័ន ហ្គាស ចំហាយទឹក និងហ្គាសម៉ាស៊ីន ត្រជាក់ | 799,763 | 1,091,414 | 271,371 |
| E ការផ្គត់ផ្គង់ទឹក ការងារគ្រប់គ្រងទឹកស្អុយ កាកសំណល់ និងការកែ ច្នៃសំណល់ | 480,408 | 626,503 | 207,191 |
| F សំណង់ | 473,584 | 491,014 | 427,402 |
| G ការលក់ដុំ និងលក់រាយ ការជួសជុលយានយន្ត និង ទោចក្រយាន យន្ត | 32,486 | 50,438 | 26,030 |
| H ការដឹកជញ្ជូន និងស្តុកទុក | 570,615 | 722,979 | 313,716 |
| I សកម្មភាពផ្នែកស្នាក់នៅ និងសេវាផ្នែកចំណីអាហារ | 24,333 | 40,671 | 19,272 |
| J ផ្នែកព័ត៌មានវិទ្យា និងការទំនាក់ទំនងទូរគមនាគមន៍ | 422,800 | 535,469 | 260,495 |
| K សកម្មភាពហិរញ្ញវត្ថុ និងការធានារ៉ាប់រង | 999,365 | 1,677,252 | 492,992 |
| L សកម្មភាពអចលនទ្រព្យ | 1,083,584 | 1,367,527 | 678,464 |
| M សកម្មភាពមុខជំនាញវិជ្ជាជីវៈ វិទ្យាសាស្ត្រ និងបច្ចេកទេស | 184,211 | 191,895 | 166,406 |
| N សកម្មភាពសេវាកម្មរដ្ឋបាល និងសេវាគាំទ្រ | 83,303 | 84,456 | 81,197 |
| P ការសិក្សាអប់រំ | 108,656 | 114,299 | 91,249 |
| Q សកម្មភាពសុខាភិបាល និងកិច្ចការសង្គមកិច្ច | 91,668 | 105,536 | 65,482 |
| R សកម្មភាពសិល្បៈ គ្រឿងកំសាន្ត និងការកំសាន្ត | 105,615 | 199,299 | 47,140 |
| S សកម្មភាពសេវាកម្មដទៃទៀត | 23,657 | 31,752 | 17,329 |

1) ចំណាត់ថ្នាក់វិស័យឧស្សាហកម្មស្តង់ដារអន្តរជាតិ ឬហៅថា ISIC (INTERNATIONAL STANDARD INDUSTRIAL CLASSIFICATION) ។

2) អង្គការសេដ្ឋកិច្ចដែលស្ថិតក្នុងផ្នែក A, O, T និង U នៃ ចំណាត់ថ្នាក់វិស័យឧស្សាហកម្មស្តង់ដារអន្តរជាតិជំនាក់៤ មិនត្រូវបានធ្វើអង្កេតនោះទេ។

តារាង ២២.២. ២. សមាមាត្រនៃចំណូលពីការលក់ប្រចាំឆ្នាំគិតជាមធ្យម បែងចែកតាមចំណាត់ថ្នាក់វិស័យ
ឧស្សាហកម្មស្តង់ដារអន្តរជាតិ និងភេទនៃអ្នកតំណាង ឆ្នាំ២០២២

| ចំណាត់ថ្នាក់វិស័យឧស្សាហកម្មស្តង់ដារអន្តរជាតិ (ISIC Rev.4 1) | ភេទនៃអ្នកតំណាង | | |
|---|----------------|-------|------|
| | ទាំងពីរភេទ | ប្រុស | ស្រី |
| | (ភាគរយ %) | | |
| សរុប 2) | 1.0 | 2.0 | 0.6 |
| B សកម្មភាពអាជីវកម្មរ៉ែ និងថ្ម | 5.5 | 6.8 | 1.6 |
| C សកម្មភាពផលិតកម្ម កម្មន្តសាល | 3.8 | 6.0 | 1.9 |
| D ការផ្គត់ផ្គង់អគ្គិសនី ឧស្ម័ន ហ្គាស ចំហាយទឹក និងហ្គាសម៉ាស៊ីន ត្រជាក់ | 11.9 | 16.2 | 4.0 |
| E ការផ្គត់ផ្គង់ទឹក ការងារគ្រប់គ្រងទឹកស្អុយ កាកសំណល់ និងការកែ ច្នៃសំណល់ | 7.1 | 9.3 | 3.1 |
| F សំណង់ | 7.0 | 7.3 | 6.4 |
| G ការលក់ដុំ និងលក់រាយ ការជួសជុលយានយន្ត និង ទោចក្រយាន យន្ត | 0.5 | 0.7 | 0.4 |
| H ការដឹកជញ្ជូន និងស្តុកទុក | 8.5 | 10.8 | 4.7 |
| I សកម្មភាពផ្នែកស្នាក់នៅ និងផ្នែកសេវាកម្មចំណីអាហារ | 0.4 | 0.6 | 0.3 |
| J ផ្នែកព័ត៌មានវិទ្យា និងការទំនាក់ទំនងទូរគមនាគមន៍ | 6.3 | 8.0 | 3.9 |
| K សកម្មភាពហិរញ្ញវត្ថុ និងការធានារ៉ាប់រង | 14.9 | 24.9 | 7.3 |
| L សកម្មភាពអចលនទ្រព្យ | 16.1 | 20.3 | 10.1 |
| M សកម្មភាពមុខជំនាញវិជ្ជាជីវៈ វិទ្យាសាស្ត្រ និងបច្ចេកទេស | 2.7 | 2.9 | 2.5 |
| N សកម្មភាពសេវាកម្មរដ្ឋបាល និងសេវាគាំទ្រ | 1.2 | 1.3 | 1.2 |
| P ការសិក្សាអប់រំ | 1.6 | 1.7 | 1.4 |
| Q សកម្មភាពសុខាភិបាល និងកិច្ចការសង្គមកិច្ច | 1.4 | 1.6 | 1.0 |
| R សកម្មភាពសិល្បៈ គ្រឿងកំសាន្ត និងការកំសាន្ត | 1.6 | 3.0 | 0.7 |
| S សកម្មភាពសេវាកម្មដទៃទៀត | 0.4 | 0.5 | 0.3 |

* អង្គការសេដ្ឋកិច្ចដែលមិនមានការលក់ និងការលក់មិនត្រូវបានរាយការណ៍ មិនត្រូវបានយកមកគណនា "ការលក់ប្រចាំឆ្នាំក្នុងមួយអង្គការសេដ្ឋកិច្ចនោះទេ"។
 1) ចំណាត់ថ្នាក់វិស័យឧស្សាហកម្មស្តង់ដារអន្តរជាតិ ឬហៅថា ISIC (INTERNATIONAL STANDARD INDUSTRIAL CLASSIFICATION) ។
 2) អង្គការសេដ្ឋកិច្ចដែលស្ថិតក្នុងផ្នែក A, O, T និង U នៃ ចំណាត់ថ្នាក់វិស័យឧស្សាហកម្មស្តង់ដារអន្តរជាតិជំនាក់៤ មិនត្រូវបានធ្វើអង្កេតនោះទេ។

តារាង ២២.៣. ១. ចំណូលពីការលក់ប្រចាំឆ្នាំសម្រាប់អ្នកចូលរួមការងារម្នាក់ បែងចែកតាមចំណាត់ថ្នាក់វិស័យ
ឧស្សាហកម្មស្តង់ដារអន្តរជាតិ និងភេទនៃអ្នកតំណាង ឆ្នាំ២០២២

| ចំណាត់ថ្នាក់វិស័យឧស្សាហកម្មស្តង់ដារអន្តរជាតិ (ISIC Rev.4 1) | ភេទនៃអ្នកតំណាង | | |
|---|---|--------|--------|
| | ទាំងពីរភេទ | ប្រុស | ស្រី |
| | (ដុល្លារសហរដ្ឋអាមេរិកសម្រាប់អ្នកចូលរួមការងារម្នាក់) | | |
| សរុប 2) | 17,005 | 19,189 | 14,413 |
| B សកម្មភាពអាជីវកម្មរ៉ែ និងថ្ម | 23,481 | 23,338 | 25,491 |
| C សកម្មភាពផលិតកម្ម កម្មន្តសាល | 11,456 | 12,686 | 9,075 |
| D ការផ្គត់ផ្គង់អគ្គិសនី ឧស្ម័ន ហ្គាស ចំហាយទឹក និងហ្គាសម៉ាស៊ីន ត្រីជាក់ | 40,957 | 41,362 | 38,228 |
| E ការផ្គត់ផ្គង់ទឹក ការងារគ្រប់គ្រងទឹកស្អុយ កាកសំណល់ និងការកែច្នៃ សំណល់ | 27,283 | 29,711 | 18,659 |
| F សំណង់ | 24,731 | 23,308 | 30,372 |
| G ការលក់ដុំ និងលក់រាយ ការជួសជុលយានយន្ត និង ទោចក្រយានយន្ត | 17,451 | 21,114 | 15,568 |
| H ការដឹកជញ្ជូន និងស្តុកទុក | 49,946 | 54,327 | 38,031 |
| I សកម្មភាពផ្នែកស្នាក់នៅ និងផ្នែកសេវាកម្មចំណីអាហារ | 9,055 | 9,579 | 8,741 |
| J ផ្នែកព័ត៌មានវិទ្យា និងការទំនាក់ទំនងទូរគមនាគមន៍ | 25,745 | 27,491 | 21,670 |
| K សកម្មភាពហិរញ្ញវត្ថុ និងការធានារ៉ាប់រង | 89,763 | 93,126 | 82,218 |
| L សកម្មភាពអចលនទ្រព្យ | 83,766 | 97,689 | 59,413 |
| M សកម្មភាពមុខជំនាញវិជ្ជាជីវៈ វិទ្យាសាស្ត្រ និងបច្ចេកទេស | 26,659 | 28,303 | 23,077 |
| N សកម្មភាពសេវាកម្មរដ្ឋបាល និងសេវាគាំទ្រ | 11,951 | 11,820 | 12,210 |
| P ការសិក្សាអប់រំ | 6,376 | 6,281 | 6,768 |
| Q សកម្មភាពសុខាភិបាល និងកិច្ចការសង្គមកិច្ច | 16,069 | 16,559 | 14,741 |
| R សកម្មភាពសិល្បៈ គ្រឿងកំសាន្ត និងការកំសាន្ត | 15,651 | 18,217 | 11,409 |
| S សកម្មភាពសេវាកម្មដទៃទៀត | 11,048 | 13,105 | 9,020 |

* រូបមន្តសម្រាប់គណនាការលក់ប្រចាំឆ្នាំក្នុងម្នាក់នៃអ្នកចូលរួមការងារមានដូចខាងក្រោម ៖
ការលក់ប្រចាំឆ្នាំក្នុងម្នាក់នៃអ្នកចូលរួមការងារ = ការលក់ប្រចាំឆ្នាំ / ទំហំនៃអ្នកចូលរួមការងារ។

* អ្នកចូលរួមការងាររបស់អង្គការសេដ្ឋកិច្ចដែលគ្មានការលក់ និងមិនបានរាយការណ៍ពីការលក់ មិនត្រូវបានយកមកគណនា "ការលក់ប្រចាំឆ្នាំក្នុងម្នាក់នៃអ្នកចូលរួមការងារនោះទេ"។

1) ចំណាត់ថ្នាក់វិស័យឧស្សាហកម្មស្តង់ដារអន្តរជាតិ ឬហៅថា ISIC (INTERNATIONAL STANDARD INDUSTRIAL CLASSIFICATION) ។

2) អង្គការសេដ្ឋកិច្ចដែលស្ថិតក្នុងផ្នែក A, O, T និង U នៃ ចំណាត់ថ្នាក់វិស័យឧស្សាហកម្មស្តង់ដារអន្តរជាតិជំនាក់៤ មិនត្រូវបានធ្វើអង្កេតនោះទេ។

តារាង២២.៣.២. សមាមាត្រនៃចំណូលពីការលក់ប្រចាំឆ្នាំគិតជាមធ្យម សម្រាប់អ្នកចូលរួមការងារម្នាក់ បែងចែកតាម
ចំណាត់ថ្នាក់វិស័យឧស្សាហកម្មស្តង់ដារអន្តរជាតិ និងភេទនៃអ្នកតំណាង ឆ្នាំ២០២២

| ចំណាត់ថ្នាក់វិស័យឧស្សាហកម្មស្តង់ដារអន្តរជាតិ (ISIC Rev.4 1) | ភេទនៃអ្នកតំណាង | | |
|---|----------------|-------|------|
| | ទាំងពីរភេទ | ប្រុស | ស្រី |
| | (ភាគរយ %) | | |
| សរុប 2) | 1.0 | 1.1 | 0.8 |
| B សកម្មភាពអាជីវកម្មរ៉ែ និងថ្ម | 1.4 | 1.4 | 1.5 |
| C សកម្មភាពផលិតកម្ម កម្មន្តសាល | 0.7 | 0.7 | 0.5 |
| D ការផ្គត់ផ្គង់អគ្គិសនី ឧស្ម័ន ហ្គាស ចំហាយទឹក និងហ្គាសហ្គាស ម៉ាស៊ីនត្រជាក់ | 2.4 | 2.4 | 2.2 |
| E ការផ្គត់ផ្គង់ទឹក ការងារគ្រប់គ្រងទឹកស្អុយ កាកសំណល់ និងការ កែច្នៃសំណល់ | 1.6 | 1.7 | 1.1 |
| F សំណង់ | 1.5 | 1.4 | 1.8 |
| G ការលក់ដុំ និងលក់រាយ ការជួសជុលយានយន្ត និង ទោចក្រយានយន្ត | 1.0 | 1.2 | 0.9 |
| H ការដឹកជញ្ជូន និងស្តុកទុក | 2.9 | 3.2 | 2.2 |
| I សកម្មភាពផ្នែកស្នាក់នៅ និងសេវាផ្នែកចំណីអាហារ | 0.5 | 0.6 | 0.5 |
| J ផ្នែកព័ត៌មានវិទ្យា និងការទំនាក់ទំនងទូរគមនាគមន៍ | 1.5 | 1.6 | 1.3 |
| K សកម្មភាពហិរញ្ញវត្ថុ និងការធានារ៉ាប់រង | 5.3 | 5.5 | 4.8 |
| L សកម្មភាពអចលនទ្រព្យ | 4.9 | 5.7 | 3.5 |
| M សកម្មភាពមុខជំនាញវិជ្ជាជីវៈ វិទ្យាសាស្ត្រ និងបច្ចេកទេស | 1.6 | 1.7 | 1.4 |
| N សកម្មភាពសេវាកម្មរដ្ឋបាល និងសេវាគាំទ្រ | 0.7 | 0.7 | 0.7 |
| P ការសិក្សាអប់រំ | 0.4 | 0.4 | 0.4 |
| Q សកម្មភាពសុខាភិបាល និងកិច្ចការសង្គមកិច្ច | 0.9 | 1.0 | 0.9 |
| R សកម្មភាពសិល្បៈ គ្រឿងកំសាន្ត និងការកំសាន្ត | 0.9 | 1.1 | 0.7 |
| S សកម្មភាពសេវាកម្មដទៃទៀត | 0.6 | 0.8 | 0.5 |

* រូបមន្តសម្រាប់គណនាការលក់ប្រចាំឆ្នាំក្នុងម្នាក់នៃអ្នកចូលរួមការងារមានដូចខាងក្រោម ៖

ការលក់ប្រចាំឆ្នាំក្នុងម្នាក់នៃអ្នកចូលរួមការងារ = ការលក់ប្រចាំឆ្នាំ / ទំហំនៃអ្នកចូលរួមការងារ។

* អ្នកចូលរួមការងាររបស់អង្គការសេដ្ឋកិច្ចដែលគ្មានការលក់ និងមិនបានរាយការណ៍ពីការលក់ មិនត្រូវបានយកមកគណនា ការលក់ប្រចាំឆ្នាំក្នុងម្នាក់នៃអ្នកចូលរួមការងារនោះទេ។

1) ចំណាត់ថ្នាក់វិស័យឧស្សាហកម្មស្តង់ដារអន្តរជាតិ ឬហៅថា ISIC (INTERNATIONAL STANDARD INDUSTRIAL CLASSIFICATION) ។

2) អង្គការសេដ្ឋកិច្ចដែលស្ថិតក្នុងផ្នែក A, O, T និង U នៃ ចំណាត់ថ្នាក់វិស័យឧស្សាហកម្មស្តង់ដារអន្តរជាតិជំនាក់៤ មិនត្រូវបានធ្វើអង្កេតនោះទេ។

តារាង ២៣.១. ចំណូលពីការលក់ប្រចាំឆ្នាំ បែងចែកតាមភេទនៃអ្នកចូលរួមការងារ និងរាជធានី ខេត្ត ឆ្នាំ២០២២

| ចំណាត់ថ្នាក់វិស័យឧស្សាហកម្មស្តង់ដារអន្តរជាតិ (ISIC Rev.4 1) | ភេទនៃអ្នកគំណាង | | | | | |
|---|--------------------------|--------|--------|------------|-------|------|
| | ទាំងពីរភេទ | ប្រុស | ស្រី | ទាំងពីរភេទ | ប្រុស | ស្រី |
| | (ដុល្លារសហរដ្ឋអាមេរិក) | | | ភាគរយ (%) | | |
| កម្ពុជា | 50,686 | 31,043 | 19,642 | 100.0 | 61.2 | 38.8 |
| ០១ បន្ទាយមានជ័យ | 1,186 | 610 | 576 | 2.3 | 1.2 | 1.1 |
| ០២ បាត់ដំបង | 2,165 | 1,109 | 1,056 | 4.3 | 2.2 | 2.1 |
| ០៣ កំពង់ចាម | 1,600 | 892 | 708 | 3.2 | 1.8 | 1.4 |
| ០៤ កំពង់ឆ្នាំង | 1,694 | 921 | 773 | 3.3 | 1.8 | 1.5 |
| ០៥ កំពង់ស្ពឺ | 2,270 | 1,303 | 967 | 4.5 | 2.6 | 1.9 |
| ០៦ កំពង់ធំ | 1,133 | 579 | 554 | 2.2 | 1.1 | 1.1 |
| ០៧ កំពត | 1,127 | 670 | 457 | 2.2 | 1.3 | 0.9 |
| ០៨ កណ្តាល | 4,011 | 2,600 | 1,411 | 7.9 | 5.1 | 2.8 |
| ០៩ កោះកុង | 474 | 315 | 159 | 0.9 | 0.6 | 0.3 |
| ១០ ក្រចេះ | 507 | 262 | 245 | 1.0 | 0.5 | 0.5 |
| ១១ មណ្ឌលគិរី | 210 | 125 | 85 | 0.4 | 0.2 | 0.2 |
| ១២ រាជធានីភ្នំពេញ | 18,985 | 12,206 | 6,779 | 37.5 | 24.1 | 13.4 |
| ១៣ ព្រះវិហារ | 439 | 208 | 231 | 0.9 | 0.4 | 0.5 |
| ១៤ ព្រៃវែង | 1,405 | 718 | 688 | 2.8 | 1.4 | 1.4 |
| ១៥ ពោធិ៍សាត់ | 773 | 407 | 366 | 1.5 | 0.8 | 0.7 |
| ១៦ រតនៈគិរី | 433 | 235 | 198 | 0.9 | 0.5 | 0.4 |
| ១៧ សៀមរាប | 2,247 | 1,197 | 1,050 | 4.4 | 2.4 | 2.1 |
| ១៨ ព្រះសីហនុ | 1,918 | 1,482 | 436 | 3.8 | 2.9 | 0.9 |
| ១៩ ស្ទឹងត្រែង | 312 | 151 | 161 | 0.6 | 0.3 | 0.3 |
| ២០ ស្វាយរៀង | 3,284 | 2,552 | 731 | 6.5 | 5.0 | 1.4 |
| ២១ តាកែវ | 2,290 | 1,274 | 1,016 | 4.5 | 2.5 | 2.0 |
| ២២ ឧត្តរមានជ័យ | 548 | 323 | 225 | 1.1 | 0.6 | 0.4 |
| ២៣ កែប | 101 | 48 | 53 | 0.2 | 0.1 | 0.1 |
| ២៤ ប៉ៃលិន | 320 | 192 | 128 | 0.6 | 0.4 | 0.3 |
| ២៥ ត្បូងឃ្មុំ | 1,253 | 663 | 590 | 2.5 | 1.3 | 1.2 |

តារាង ២៤.១. ចំណាយប្រចាំឆ្នាំ បែងចែកតាមទំហំនៃអ្នកចូលរួមការងារ និងភេទនៃអ្នកតំណាង ឆ្នាំ២០២២

| ទំហំនៃ អ្នកចូលរួមការងារ | ភេទនៃអ្នកតំណាង | | | | | |
|----------------------------|--------------------------|--------|--------|------------|-------|------|
| | ទាំងពីរភេទ | ប្រុស | ស្រី | ទាំងពីរភេទ | ប្រុស | ស្រី |
| | (ដុល្លារសហរដ្ឋអាមេរិក) | | | ភាគរយ (%) | | |
| សរុប | 38,614 | 23,572 | 15,042 | 100.0 | 61.0 | 39.0 |
| ១ នាក់ | 4,521 | 1,032 | 3,489 | 11.7 | 2.7 | 9.0 |
| ២ | 4,923 | 1,806 | 3,117 | 12.7 | 4.7 | 8.1 |
| ៣ | 1,649 | 763 | 887 | 4.3 | 2.0 | 2.3 |
| ៤ | 1,088 | 535 | 554 | 2.8 | 1.4 | 1.4 |
| ៥ | 732 | 391 | 341 | 1.9 | 1.0 | 0.9 |
| ៦ | 612 | 349 | 263 | 1.6 | 0.9 | 0.7 |
| ៧ | 469 | 273 | 196 | 1.2 | 0.7 | 0.5 |
| ៨ | 363 | 204 | 159 | 0.9 | 0.5 | 0.4 |
| ៩ | 361 | 250 | 111 | 0.9 | 0.6 | 0.3 |
| ១០-១៩ | 2,660 | 1,867 | 794 | 6.9 | 4.8 | 2.1 |
| ២០-៤៩ | 3,967 | 2,804 | 1,162 | 10.3 | 7.3 | 3.0 |
| ៥០-៩៩ | 3,013 | 2,241 | 773 | 7.8 | 5.8 | 2.0 |
| ១០០-៤៩៩ | 6,049 | 4,638 | 1,411 | 15.7 | 12.0 | 3.7 |
| ៥០០-៩៩៩ | 2,510 | 2,087 | 424 | 6.5 | 5.4 | 1.1 |
| ១០០០ និងច្រើនជាង | 5,696 | 4,332 | 1,364 | 14.8 | 11.2 | 3.5 |
| ៥ និងច្រើនជាង | 26,433 | 19,436 | 6,996 | 68.5 | 50.3 | 18.1 |
| ១០ និងច្រើនជាង | 23,896 | 17,969 | 5,927 | 61.9 | 46.5 | 15.3 |
| ២០ និងច្រើនជាង | 21,235 | 16,102 | 5,133 | 55.0 | 41.7 | 13.3 |
| ៥០ និងច្រើនជាង | 17,268 | 13,298 | 3,971 | 44.7 | 34.4 | 10.3 |
| ១០០ និងច្រើនជាង | 14,255 | 11,057 | 3,198 | 36.9 | 28.6 | 8.3 |
| ៥០០ និងច្រើនជាង | 8,206 | 6,419 | 1,788 | 21.3 | 16.6 | 4.6 |
| ១-១០ នាក់ | 15,063 | 5,829 | 9,234 | 39.0 | 15.1 | 23.9 |
| ១១-៥០ | 6,283 | 4,446 | 1,837 | 16.3 | 11.5 | 4.8 |
| ៥១-១០០ | 3,013 | 2,241 | 773 | 7.8 | 5.8 | 2.0 |
| ១០១ និងច្រើនជាង | 14,255 | 11,057 | 3,198 | 36.9 | 28.6 | 8.3 |

តារាង ២៤.២. ចំណាយប្រចាំឆ្នាំសម្រាប់មួយអង្គភាពសេដ្ឋកិច្ច បែងចែកតាមទំហំនៃអ្នកចូលរួមការងារ និងភេទនៃអ្នក
តំណាង ឆ្នាំ២០២២

| ទំហំនៃ អ្នកចូលរួមការងារ | ភេទនៃអ្នកតំណាង | | | | | |
|----------------------------|---|------------|------------|-----------------|---------|----------|
| | ទាំងពីរភេទ | ប្រុស | ស្រី | ទាំងពីរភេទ | ប្រុស | ស្រី |
| | (ដុល្លារអាមេរិកសម្រាប់អង្គភាពសេដ្ឋកិច្ចមួយ) | | | សមាមាត្រជាមធ្យម | | |
| សរុប | 51,235 | 101,401 | 28,860 | 1.0 | 2.0 | 0.6 |
| ១ នាក់ | 12,311 | 12,326 | 12,306 | 0.2 | 1.0 | 24.0 |
| ២ | 19,393 | 21,642 | 18,292 | 0.4 | 1.8 | 35.7 |
| ៣ | 30,728 | 36,356 | 27,117 | 0.6 | 3.0 | 52.9 |
| ៤ | 43,205 | 45,904 | 40,883 | 0.8 | 3.7 | 79.8 |
| ៥ | 56,057 | 58,156 | 53,827 | 1.1 | 4.7 | 105.1 |
| ៦ | 75,715 | 78,967 | 71,786 | 1.5 | 6.4 | 140.1 |
| ៧ | 91,775 | 89,909 | 94,511 | 1.8 | 7.3 | 184.5 |
| ៨ | 92,853 | 84,683 | 105,927 | 1.8 | 6.9 | 206.7 |
| ៩ | 131,676 | 138,291 | 118,893 | 2.6 | 11.2 | 232.1 |
| ១០-១៩ | 217,304 | 227,395 | 196,762 | 4.2 | 18.5 | 384.0 |
| ២០-៤៩ | 784,227 | 803,108 | 742,124 | 15.3 | 65.2 | 1,448.5 |
| ៥០-៩៩ | 1,827,462 | 1,865,827 | 1,724,612 | 35.7 | 151.6 | 3,366.1 |
| ១០០-៤៩៩ | 4,854,446 | 5,187,834 | 4,007,715 | 94.7 | 421.4 | 7,822.2 |
| ៥០០-៩៩៩ | 7,630,538 | 8,766,924 | 4,658,452 | 148.9 | 712.1 | 9,092.3 |
| ១០០០ និងច្រើនជាង | 19,308,224 | 20,532,306 | 16,233,445 | 376.9 | 1,667.8 | 31,684.3 |
| ៥ និងច្រើនជាង | 492,007 | 595,328 | 331,957 | 9.6 | 11.6 | 6.5 |
| ១០ និងច្រើនជាង | 1,147,722 | 1,261,336 | 901,518 | 22.4 | 24.6 | 17.6 |
| ២០ និងច្រើនជាង | 2,475,821 | 2,667,674 | 2,020,085 | 48.3 | 52.1 | 39.4 |
| ៥០ និងច្រើនជាង | 4,907,217 | 5,227,054 | 4,072,688 | 95.8 | 102.0 | 79.5 |
| ១០០ និងច្រើនជាង | 7,623,001 | 8,232,888 | 6,068,774 | 148.8 | 160.7 | 118.4 |
| ៥០០ និងច្រើនជាង | 13,151,239 | 14,295,868 | 10,214,448 | 256.7 | 279.0 | 199.4 |
| ១-១០ នាក់ | 20,481 | 26,504 | 17,911 | 0.4 | 0.5 | 0.3 |
| ១១-៥០ | 427,568 | 444,492 | 391,501 | 8.3 | 8.7 | 7.6 |
| ៥១-១០០ | 1,827,462 | 1,865,827 | 1,724,612 | 35.7 | 36.4 | 33.7 |
| ១០១ និងច្រើនជាង | 7,623,001 | 8,232,888 | 6,068,774 | 148.8 | 160.7 | 118.4 |

- រូបមន្តសម្រាប់គណនាចំណាយប្រចាំឆ្នាំក្នុងមួយអង្គភាពសេដ្ឋកិច្ចមានដូចខាងក្រោម ៖
ចំណាយប្រចាំឆ្នាំក្នុងមួយអង្គភាពសេដ្ឋកិច្ច = ចំណាយប្រចាំឆ្នាំ / ទំហំនៃអង្គភាពសេដ្ឋកិច្ច។
- អង្គភាពសេដ្ឋកិច្ចដែលគ្មានចំណាយ និងមិនបានរាយការណ៍ពីចំណាយមិនត្រូវបានយកមកគណនា "ចំណាយប្រចាំឆ្នាំក្នុងមួយអង្គភាពសេដ្ឋកិច្ចនោះទេ"។

តារាង ២៤.៣. ចំណាយប្រចាំឆ្នាំ សម្រាប់អ្នកចូលរួមការងារម្នាក់ បែងចែកតាមទំហំនៃអ្នកចូលរួមការងារ និងភេទនៃអ្នកតំណាង ឆ្នាំ២០២២

| ទំហំនៃអ្នកចូលរួមការងារ | ភេទនៃអ្នកតំណាង | | | | | |
|------------------------|---|--------|--------|-----------------|-------|-------|
| | ទាំងពីរភេទ | ប្រុស | ស្រី | ទាំងពីរភេទ | ប្រុស | ស្រី |
| | (ដុល្លារអាមេរិកសម្រាប់អ្នកចូលរួមការងារម្នាក់) | | | សមាមាត្រជាមធ្យម | | |
| សរុប | 12,955 | 14,571 | 11,038 | 1.0 | 1.1 | 0.9 |
| ១ នាក់ | 12,311 | 12,326 | 12,306 | 1.0 | 1.0 | 95.0 |
| ២ | 9,697 | 10,821 | 9,146 | 0.7 | 1.1 | 70.6 |
| ៣ | 10,243 | 12,119 | 9,039 | 0.8 | 1.2 | 69.8 |
| ៤ | 10,801 | 11,476 | 10,221 | 0.8 | 1.1 | 78.9 |
| ៥ | 11,211 | 11,631 | 10,765 | 0.9 | 1.0 | 83.1 |
| ៦ | 12,619 | 13,161 | 11,964 | 1.0 | 1.0 | 92.4 |
| ៧ | 13,111 | 12,844 | 13,502 | 1.0 | 1.0 | 104.2 |
| ៨ | 11,607 | 10,585 | 13,241 | 0.9 | 0.9 | 102.2 |
| ៩ | 14,631 | 15,366 | 13,210 | 1.1 | 1.1 | 102.0 |
| ១០-១៩ | 16,537 | 17,182 | 15,197 | 1.3 | 1.0 | 117.3 |
| ២០-៤៩ | 29,349 | 30,105 | 27,673 | 2.3 | 1.0 | 213.6 |
| ៥០-៩៩ | 23,881 | 24,415 | 22,457 | 1.8 | 1.0 | 173.3 |
| ១០០-៤៩៩ | 19,321 | 20,919 | 15,441 | 1.5 | 1.1 | 119.2 |
| ៥០០-៩៩៩ | 10,477 | 11,947 | 6,524 | 0.8 | 1.1 | 50.4 |
| ១០០០ និងច្រើនជាង | 8,586 | 9,613 | 6,409 | 0.7 | 1.1 | 49.5 |
| ៥ និងច្រើនជាង | 14,336 | 15,456 | 11,933 | 1.1 | 1.2 | 0.9 |
| ១០ និងច្រើនជាង | 14,585 | 15,754 | 11,908 | 1.1 | 1.2 | 0.9 |
| ២០ និងច្រើនជាង | 14,373 | 15,604 | 11,522 | 1.1 | 1.2 | 0.9 |
| ៥០ និងច្រើនជាង | 12,865 | 14,165 | 9,841 | 1.0 | 1.1 | 0.8 |
| ១០០ និងច្រើនជាង | 11,722 | 13,054 | 8,665 | 0.9 | 1.0 | 0.7 |
| ៥០០ និងច្រើនជាង | 9,087 | 10,265 | 6,436 | 0.7 | 0.8 | 0.5 |
| ១-១០ នាក់ | 11,008 | 11,796 | 10,563 | 0.8 | 0.9 | 0.8 |
| ១១-៥០ | 23,273 | 24,055 | 21,576 | 1.8 | 1.9 | 1.7 |
| ៥១-១០០ | 23,881 | 24,415 | 22,457 | 1.8 | 1.9 | 1.7 |
| ១០១ និងច្រើនជាង | 11,722 | 13,054 | 8,665 | 0.9 | 1.0 | 0.7 |

- រូបមន្តសម្រាប់គណនាចំណាយប្រចាំឆ្នាំក្នុងម្នាក់នៃអ្នកចូលរួមការងារមានដូចខាងក្រោម ៖

$$\text{ចំណាយប្រចាំឆ្នាំក្នុងម្នាក់នៃអ្នកចូលរួមការងារ} = \text{ចំណាយប្រចាំឆ្នាំ} / \text{ទំហំនៃអ្នកចូលរួមការងារ}$$
- អ្នកចូលរួមការងាររបស់អង្គការសេដ្ឋកិច្ចដែលគ្មានចំណាយ និងមិនបានរាយការណ៍ពីចំណាយ មិនត្រូវបានរយកមកគណនា "ការលក់ប្រចាំឆ្នាំក្នុងម្នាក់នៃអ្នកចូលរួមការងារនោះទេ"។

តារាង ២៥.១.១. ចំណាយប្រចាំឆ្នាំ បែងចែកតាមចំណាត់ថ្នាក់វិស័យឧស្សាហកម្មស្តង់ដារអន្តរជាតិ និងភេទនៃ អ្នកតំណាង ឆ្នាំ២០២២

| ចំណាត់ថ្នាក់វិស័យឧស្សាហកម្មស្តង់ដារអន្តរជាតិ (ISIC Rev.4 1) | ភេទនៃអ្នកតំណាង | | |
|--|---------------------------|--------|--------|
| | ទាំងពីរភេទ | ប្រុស | ស្រី |
| | (លានដុល្លារសហរដ្ឋអាមេរិក) | | |
| សរុប 2) | 38,614 | 23,572 | 15,042 |
| B សកម្មភាពអាជីវកម្មរ៉ែ និងថ្ម | 59 | 54 | 4 |
| C សកម្មភាពផលិតកម្ម កម្មន្តសាល | 10,697 | 7,815 | 2,882 |
| D ការផ្គត់ផ្គង់អគ្គិសនី ឧស្ម័ន ហ្គាស ចំហាយទឹក និងហ្គាសម៉ាស៊ីន ត្រជាក់ | 570 | 509 | 61 |
| E ការផ្គត់ផ្គង់ទឹក ការងារគ្រប់គ្រងទឹកស្អុយ កាកសំណល់ និងការកែ ច្នៃសំណល់ | 128 | 106 | 22 |
| F សំណង់ | 121 | 91 | 30 |
| G ការលក់ដុំ និងលក់រាយ ការជួសជុលយានយន្ត និង ទោចក្រយាន យន្ត | 13,084 | 5,469 | 7,616 |
| H ការដឹកជញ្ជូន និងស្តុកទុក | 889 | 696 | 193 |
| I សកម្មភាពផ្នែកស្នាក់នៅ និងសេវាផ្នែកចំណីអាហារ | 1,809 | 703 | 1,106 |
| J ផ្នែកព័ត៌មានវិទ្យា និងការទំនាក់ទំនងទូរគមនាគមន៍ | 179 | 141 | 38 |
| K សកម្មភាពហិរញ្ញវត្ថុ និងការធានារ៉ាប់រង | 6,607 | 4,643 | 1,964 |
| L សកម្មភាពអចលនទ្រព្យ | 1,051 | 846 | 205 |
| M សកម្មភាពមុខជំនាញវិជ្ជាជីវៈ វិទ្យាសាស្ត្រ និងបច្ចេកទេស | 212 | 168 | 44 |
| N សកម្មភាពសេវាកម្មរដ្ឋបាល និងសេវាគាំទ្រ | 152 | 102 | 50 |
| P ការសិក្សាអប់រំ | 1,128 | 906 | 222 |
| Q សកម្មភាពសុខាភិបាល និងកិច្ចការសង្គមកិច្ច | 720 | 571 | 149 |
| R សកម្មភាពសិល្បៈ គ្រឿងកំសាន្ត និងការកំសាន្ត | 325 | 242 | 83 |
| S សកម្មភាពសេវាកម្មដទៃទៀត | 883 | 509 | 373 |

1) ចំណាត់ថ្នាក់វិស័យឧស្សាហកម្មស្តង់ដារអន្តរជាតិ ឬហៅថា ISIC (INTERNATIONAL STANDARD INDUSTRIAL CLASSIFICATION) ។

2) អង្គភាពសេដ្ឋកិច្ចដែលស្ថិតក្នុងផ្នែក A, O, T និង U នៃ ចំណាត់ថ្នាក់វិស័យឧស្សាហកម្មស្តង់ដារអន្តរជាតិជំនាក់៤ មិនត្រូវបានធ្វើអង្កេតនោះទេ។

តារាង ២៥.១.២. បំណែងចែកភាគរយ (%) នៃចំណាយប្រចាំឆ្នាំ បែងចែកតាមចំណាត់ថ្នាក់វិស័យឧស្សាហកម្មស្តង់ដារអន្តរជាតិ និងកេរដៃអ្នកតំណាង ឆ្នាំ២០២២

| ចំណាត់ថ្នាក់វិស័យឧស្សាហកម្មស្តង់ដារអន្តរជាតិ (ISIC Rev.4 1) | កេរដៃអ្នកតំណាង | | |
|---|----------------|-------|------|
| | ទាំងពីរកេរដៃ | ប្រុស | ស្រី |
| | ភាគរយ (%) | | |
| សរុប 2) | 100.0 | 61.0 | 39.0 |
| B សកម្មភាពអាជីវកម្មរ៉ែ និងថ្ម | 0.2 | 0.1 | 0.0 |
| C សកម្មភាពផលិតកម្ម កម្មន្តសាល | 27.7 | 20.2 | 7.5 |
| D ការផ្គត់ផ្គង់អគ្គិសនី ឧស្ម័ន ហ្គាស ចំហាយទឹក និងហ្គាសម៉ាស៊ីនត្រជាក់ | 1.5 | 1.3 | 0.2 |
| E ការផ្គត់ផ្គង់ទឹក ការងារគ្រប់គ្រងទឹកស្អុយ កាកសំណល់ និងការកែច្នៃសំណល់ | 0.3 | 0.3 | 0.1 |
| F សំណង់ | 0.3 | 0.2 | 0.1 |
| G ការលក់ដុំ និងលក់រាយ ការជួសជុលយានយន្ត និង ទោចក្រយានយន្ត | 33.9 | 14.2 | 19.7 |
| H ការដឹកជញ្ជូន និងស្តុកទុក | 2.3 | 1.8 | 0.5 |
| I សកម្មភាពផ្នែកស្នាក់នៅ និងសេវាផ្នែកចំណីអាហារ | 4.7 | 1.8 | 2.9 |
| J ផ្នែកព័ត៌មានវិទ្យា និងការទំនាក់ទំនងទូរគមនាគមន៍ | 0.5 | 0.4 | 0.1 |
| K សកម្មភាពហិរញ្ញវត្ថុ និងការធានារ៉ាប់រង | 17.1 | 12.0 | 5.1 |
| L សកម្មភាពអចលនទ្រព្យ | 2.7 | 2.2 | 0.5 |
| M សកម្មភាពមុខជំនាញវិជ្ជាជីវៈ វិទ្យាសាស្ត្រ និងបច្ចេកទេស | 0.6 | 0.4 | 0.1 |
| N សកម្មភាពសេវាកម្មរដ្ឋបាល និងសេវាគាំទ្រ | 0.4 | 0.3 | 0.1 |
| P ការសិក្សាអប់រំ | 2.9 | 2.3 | 0.6 |
| Q សកម្មភាពសុខាភិបាល និងកិច្ចការសង្គមកិច្ច | 1.9 | 1.5 | 0.4 |
| R សកម្មភាពសិល្បៈ គ្រឿងកំសាន្ត និងការកំសាន្ត | 0.8 | 0.6 | 0.2 |
| S សកម្មភាពសេវាកម្មដទៃទៀត | 2.3 | 1.3 | 1.0 |

1) ចំណាត់ថ្នាក់វិស័យឧស្សាហកម្មស្តង់ដារអន្តរជាតិ ឬហៅថា ISIC (INTERNATIONAL STANDARD INDUSTRIAL CLASSIFICATION) ។
 2) អង្គភាពសេដ្ឋកិច្ចដែលស្ថិតក្នុងផ្នែក A, O, T និង U នៃ ចំណាត់ថ្នាក់វិស័យឧស្សាហកម្មស្តង់ដារអន្តរជាតិជំនាក់៤ មិនត្រូវបានធ្វើអង្កេតនោះទេ។

តារាង ២៥.២.១. ចំណាយប្រចាំឆ្នាំសម្រាប់មួយអង្គភាពសេដ្ឋកិច្ច បែងចែកតាមតាមចំណាត់ថ្នាក់វិស័យឧស្សាហកម្ម ស្តង់ដារអន្តរជាតិ និងភេទនៃអ្នកតំណាង ឆ្នាំ២០២២

| ចំណាត់ថ្នាក់វិស័យឧស្សាហកម្មស្តង់ដារអន្តរជាតិ (ISIC Rev.4 1) | ភេទនៃអ្នកតំណាង | | |
|--|---|-----------|---------|
| | ទាំងពីរភេទ | ប្រុស | ស្រី |
| | (ដុល្លារអាមេរិកសម្រាប់អង្គភាពសេដ្ឋកិច្ចមួយ) | | |
| សរុប 2) | 51,235 | 101,401 | 28,860 |
| B សកម្មភាពអាជីវកម្មរ៉ែ និងថ្ម | 241,059 | 295,625 | 74,632 |
| C សកម្មភាពផលិតកម្ម កម្មន្តសាល | 213,822 | 337,076 | 107,355 |
| D ការផ្គត់ផ្គង់អគ្គិសនី ឧស្ម័ន ហ្គាស ចំហាយទឹក និងហ្គាស ម៉ាស៊ីនត្រជាក់ | 625,396 | 866,525 | 188,536 |
| E ការផ្គត់ផ្គង់ទឹក ការងារគ្រប់គ្រងទឹកស្អុយ កាកសំណល់ និងការ កែច្នៃសំណល់ | 289,226 | 368,645 | 140,701 |
| F សំណង់ | 341,461 | 353,093 | 310,643 |
| G ការលក់ដុំ និងលក់រាយ ការជួសជុលយានយន្ត និង ទោចក្រយានយន្ត | 26,457 | 41,805 | 20,937 |
| H ការដឹកជញ្ជូន និងស្តុកទុក | 438,568 | 547,021 | 255,708 |
| I សកម្មភាពផ្នែកស្នាក់នៅ និងសេវាផ្នែកចំណីអាហារ | 16,912 | 27,782 | 13,546 |
| J ផ្នែកព័ត៌មានវិទ្យា និងការទំនាក់ទំនងទូរគមនាគមន៍ | 256,188 | 342,739 | 131,507 |
| K សកម្មភាពហិរញ្ញវត្ថុ និងការធានារ៉ាប់រង | 632,899 | 1,040,205 | 328,647 |
| L សកម្មភាពអចលនទ្រព្យ | 783,203 | 1,072,272 | 370,771 |
| M សកម្មភាពមុខជំនាញវិជ្ជាជីវៈ វិទ្យាសាស្ត្រ និងបច្ចេកទេស | 128,624 | 145,792 | 88,844 |
| N សកម្មភាពសេវាកម្មរដ្ឋបាល និងសេវាគាំទ្រ | 51,778 | 53,760 | 48,157 |
| P ការសិក្សាអប់រំ | 91,807 | 97,624 | 73,865 |
| Q សកម្មភាពសុខាភិបាល និងកិច្ចការសង្គមកិច្ច | 58,927 | 71,470 | 35,243 |
| R សកម្មភាពសិល្បៈ គ្រឿងកំសាន្ត និងការកំសាន្ត | 77,659 | 150,506 | 32,190 |
| S សកម្មភាពសេវាកម្មដទៃទៀត | 16,851 | 22,170 | 12,692 |

* រូបមន្តគណនាចំណាយប្រចាំឆ្នាំក្នុងមួយអង្គភាពសេដ្ឋកិច្ច៖ ចំណាយប្រចាំឆ្នាំក្នុងមួយអង្គភាពសេដ្ឋកិច្ច = ចំណាយប្រចាំឆ្នាំ / ទំហំនៃអង្គភាពសេដ្ឋកិច្ចសរុប។

* អង្គភាពសេដ្ឋកិច្ចដែលគ្មានចំណាយ និងមិនបានរាយការណ៍ពីចំណាយ មិនត្រូវបានយកមកគណនា "ចំណាយប្រចាំឆ្នាំក្នុងមួយអង្គភាពសេដ្ឋកិច្ចនោះទេ"។

1) ចំណាត់ថ្នាក់វិស័យឧស្សាហកម្មស្តង់ដារអន្តរជាតិ ឬហៅថា ISIC (INTERNATIONAL STANDARD INDUSTRIAL CLASSIFICATION) ។

2) អង្គភាពសេដ្ឋកិច្ចដែលស្ថិតក្នុងផ្នែក A, O, T និង U នៃ ចំណាត់ថ្នាក់វិស័យឧស្សាហកម្មស្តង់ដារអន្តរជាតិជំនាក់៤ មិនត្រូវបានធ្វើអង្កេតនោះទេ។

តារាង ២៥.២.២. សមាមាត្រនៃការចំណាយប្រចាំឆ្នាំជាមធ្យមសម្រាប់មួយអង្គការសេដ្ឋកិច្ច បែងចែកតាមតាមចំណាត់ថ្នាក់វិស័យឧស្សាហកម្មស្តង់ដារអន្តរជាតិ និងភេទនៃអ្នកតំណាង ឆ្នាំ២០២២

| ចំណាត់ថ្នាក់វិស័យឧស្សាហកម្មស្តង់ដារអន្តរជាតិ (ISIC Rev.4 1) | ភេទនៃអ្នកតំណាង | | |
|---|----------------|-------|------|
| | ទាំងពីរភេទ | ប្រុស | ស្រី |
| | (ភាគរយ %) | | |
| សរុប 2) | 1.0 | 2.0 | 0.6 |
| B សកម្មភាពអាជីវកម្មរ៉ែ និងថ្ម | 4.7 | 5.8 | 1.5 |
| C សកម្មភាពផលិតកម្ម កម្មន្តសាល | 4.2 | 6.6 | 2.1 |
| D ការផ្គត់ផ្គង់អគ្គិសនី ឧស្ម័ន ហ្គាស ចំហាយទឹក និងហ្គាស ម៉ាស៊ីនត្រជាក់ | 12.2 | 16.9 | 3.7 |
| E ការផ្គត់ផ្គង់ទឹក ការងារគ្រប់គ្រងទឹកស្អុយ កាកសំណល់ និងការ កែច្នៃសំណល់ | 5.6 | 7.2 | 2.7 |
| F សំណង់ | 6.7 | 6.9 | 6.1 |
| G ការលក់ដុំ និងលក់រាយ ការជួសជុលយានយន្ត និង ទោចក្រយានយន្ត | 0.5 | 0.8 | 0.4 |
| H ការដឹកជញ្ជូន និងស្តុកទុក | 8.6 | 10.7 | 5.0 |
| I សកម្មភាពផ្នែកស្នាក់នៅ និងសេវាផ្នែកចំណីអាហារ | 0.3 | 0.5 | 0.3 |
| J ផ្នែកព័ត៌មានវិទ្យា និងការទំនាក់ទំនងទូរគមនាគមន៍ | 5.0 | 6.7 | 2.6 |
| K សកម្មភាពហិរញ្ញវត្ថុ និងការធានារ៉ាប់រង | 12.4 | 20.3 | 6.4 |
| L សកម្មភាពអចលនទ្រព្យ | 15.3 | 20.9 | 7.2 |
| M សកម្មភាពមុខជំនាញវិជ្ជាជីវៈ វិទ្យាសាស្ត្រ និងបច្ចេកទេស | 2.5 | 2.8 | 1.7 |
| N សកម្មភាពសេវាកម្មរដ្ឋបាល និងសេវាគាំទ្រ | 1.0 | 1.0 | 0.9 |
| P ការសិក្សាអប់រំ | 1.8 | 1.9 | 1.4 |
| Q សកម្មភាពសុខាភិបាល និងកិច្ចការសង្គមកិច្ច | 1.2 | 1.4 | 0.7 |
| R សកម្មភាពសិល្បៈ គ្រឿងកំសាន្ត និងការកំសាន្ត | 1.5 | 2.9 | 0.6 |
| S សកម្មភាពសេវាកម្មដទៃទៀត | 0.3 | 0.4 | 0.2 |

* រូបមន្តគណនាចំណាយប្រចាំឆ្នាំក្នុងមួយអង្គការសេដ្ឋកិច្ច៖ ចំណាយប្រចាំឆ្នាំក្នុងមួយអង្គការសេដ្ឋកិច្ច = ចំណាយប្រចាំឆ្នាំ / ទំហំនៃអង្គការសេដ្ឋកិច្ចសរុប។

* អង្គការសេដ្ឋកិច្ចដែលគ្មានចំណាយ និងមិនបានរាយការណ៍ពីចំណាយ មិនត្រូវបានរាយកម្រកគណនា “ចំណាយប្រចាំឆ្នាំក្នុងមួយអង្គការសេដ្ឋកិច្ចនោះទេ”។

1) ចំណាត់ថ្នាក់វិស័យឧស្សាហកម្មស្តង់ដារអន្តរជាតិ ឬហៅថា ISIC (INTERNATIONAL STANDARD INDUSTRIAL CLASSIFICATION) ។

2) អង្គការសេដ្ឋកិច្ចដែលស្ថិតក្នុងផ្នែក A, O, T និង U នៃ ចំណាត់ថ្នាក់វិស័យឧស្សាហកម្មស្តង់ដារអន្តរជាតិជំនាក់៤ មិនត្រូវបានធ្វើអង្កេតនោះទេ។

តារាង ២៥.៣.១. ចំណាយប្រចាំឆ្នាំសម្រាប់មនុស្សម្នាក់ បែងចែកតាមចំណាត់ថ្នាក់វិស័យឧស្សាហកម្មស្តង់ដារអន្តរជាតិ និងភេទនៃអ្នកតំណាង ឆ្នាំ២០២២

| ចំណាត់ថ្នាក់វិស័យឧស្សាហកម្មស្តង់ដារអន្តរជាតិ (ISIC Rev.4 1) | ភេទនៃអ្នកតំណាង | | |
|---|---|--------|--------|
| | ទាំងពីរភេទ | ប្រុស | ស្រី |
| | (ដុល្លារអាមេរិកសម្រាប់អ្នកចូលរួមការងារម្នាក់) | | |
| សរុប 2) | 12,955 | 14,571 | 11,038 |
| B សកម្មភាពអាជីវកម្មរ៉ែ និងថ្ម | 15,247 | 15,086 | 17,492 |
| C សកម្មភាពផលិតកម្ម កម្មន្តសាល | 9,579 | 10,612 | 7,580 |
| D ការផ្គត់ផ្គង់អគ្គិសនី ឧស្ម័ន ហ្គាស ចំហាយទឹក និងហ្គាស ម៉ាស៊ីនត្រជាក់ | 32,027 | 32,839 | 26,559 |
| E ការផ្គត់ផ្គង់ទឹក ការងារគ្រប់គ្រងទឹកស្អុយ កាកសំណល់ និងការ កែច្នៃសំណល់ | 16,425 | 17,482 | 12,671 |
| F សំណង់ | 17,831 | 16,761 | 22,075 |
| G ការលក់ដុំ និងលក់រាយ ការជួសជុលយានយន្ត និង ទោចក្រយានយន្ត | 14,212 | 17,500 | 12,522 |
| H ការដឹកជញ្ជូន និងស្តុកទុក | 38,388 | 41,105 | 30,999 |
| I សកម្មភាពផ្នែកស្នាក់នៅ និងសេវាផ្នែកចំណីអាហារ | 6,293 | 6,544 | 6,144 |
| J ផ្នែកព័ត៌មានវិទ្យា និងការទំនាក់ទំនងទូរគមនាគមន៍ | 15,600 | 17,596 | 10,940 |
| K សកម្មភាពហិរញ្ញវត្ថុ និងការធានារ៉ាប់រង | 56,847 | 57,755 | 54,810 |
| L សកម្មភាពអចលនទ្រព្យ | 60,545 | 76,598 | 32,468 |
| M សកម្មភាពមុខជំនាញវិជ្ជាជីវៈ វិទ្យាសាស្ត្រ និងបច្ចេកទេស | 18,615 | 21,504 | 12,321 |
| N សកម្មភាពសេវាកម្មរដ្ឋបាល និងសេវាគាំទ្រ | 7,429 | 7,524 | 7,241 |
| P ការសិក្សាអប់រំ | 5,387 | 5,365 | 5,479 |
| Q សកម្មភាពសុខាភិបាល និងកិច្ចការសង្គមកិច្ច | 10,330 | 11,214 | 7,934 |
| R សកម្មភាពសិល្បៈ គ្រឿងកំសាន្ត និងការកំសាន្ត | 11,508 | 13,757 | 7,791 |
| S សកម្មភាពសេវាកម្មដទៃទៀត | 7,869 | 9,150 | 6,607 |

* រូបមន្តសម្រាប់គណនាចំណាយប្រចាំឆ្នាំក្នុងម្នាក់នៃអ្នកចូលរួមការងារមានដូចខាងក្រោម ៖
 ចំណាយប្រចាំឆ្នាំក្នុងម្នាក់នៃអ្នកចូលរួមការងារ = ចំណាយប្រចាំឆ្នាំ / ទំហំនៃអ្នកចូលរួមការងារសរុប។
 * អ្នកចូលរួមការងារនៃអង្គការសេដ្ឋកិច្ចដែលគ្មានចំណាយ និងមិនបានរាយការណ៍ពីចំណាយ មិនត្រូវបានយកមកគណនា “ចំណាយប្រចាំឆ្នាំក្នុងមួយអង្គការសេដ្ឋកិច្ចនោះទេ”។
 1) ចំណាត់ថ្នាក់វិស័យឧស្សាហកម្មស្តង់ដារអន្តរជាតិ ឬហៅថា ISIC (INTERNATIONAL STANDARD INDUSTRIAL CLASSIFICATION) ។
 2) អង្គការសេដ្ឋកិច្ចដែលស្ថិតក្នុងផ្នែក A, O, T និង U នៃ ចំណាត់ថ្នាក់វិស័យឧស្សាហកម្មស្តង់ដារអន្តរជាតិជំនាក់៤ មិនត្រូវបានធ្វើអង្កេតនោះទេ។

តារាង ២៥.៣.២. សមាមាត្រនៃចំណាយប្រចាំឆ្នាំជាមធ្យមសម្រាប់មនុស្សម្នាក់ បែងចែកតាមចំណាត់ថ្នាក់វិស័យ
ឧស្សាហកម្មស្តង់ដារអន្តរជាតិ និងភេទនៃអ្នកតំណាង ឆ្នាំ២០២២

| ចំណាត់ថ្នាក់វិស័យឧស្សាហកម្មស្តង់ដារអន្តរជាតិ (ISIC Rev.4 1) | ភេទនៃអ្នកតំណាង | | |
|---|---------------------|-------|------|
| | ទាំងពីរភេទ | ប្រុស | ស្រី |
| | ភាគរយ % (ជាមធ្យម) | | |
| សរុប 2) | 1.0 | 1.1 | 0.9 |
| B សកម្មភាពអាជីវកម្មរ៉ែ និងថ្ម | 1.2 | 1.2 | 1.4 |
| C សកម្មភាពផលិតកម្ម កម្មន្តសាល | 0.7 | 0.8 | 0.6 |
| D ការផ្គត់ផ្គង់អគ្គិសនី ឧស្ម័ន ហ្គាស ចំហាយទឹក និងហ្គាសម៉ាស៊ីន ត្រជាក់ | 2.5 | 2.5 | 2.1 |
| E ការផ្គត់ផ្គង់ទឹក ការងារគ្រប់គ្រងទឹកស្អុយ កាកសំណល់ និងការកែច្នៃ សំណល់ | 1.3 | 1.3 | 1.0 |
| F សំណង់ | 1.4 | 1.3 | 1.7 |
| G ការលក់ដុំ និងលក់រាយ ការជួសជុលយានយន្ត និង ទោចក្រយានយន្ត | 1.1 | 1.4 | 1.0 |
| H ការដឹកជញ្ជូន និងស្តុកទុក | 3.0 | 3.2 | 2.4 |
| I សកម្មភាពផ្នែកស្នាក់នៅ និងសេវាផ្នែកចំណីអាហារ | 0.5 | 0.5 | 0.5 |
| J ផ្នែកព័ត៌មានវិទ្យា និងការទំនាក់ទំនងទូរគមនាគមន៍ | 1.2 | 1.4 | 0.8 |
| K សកម្មភាពហិរញ្ញវត្ថុ និងការធានារ៉ាប់រង | 4.4 | 4.5 | 4.2 |
| L សកម្មភាពអចលនទ្រព្យ | 4.7 | 5.9 | 2.5 |
| M សកម្មភាពមុខជំនាញវិជ្ជាជីវៈ វិទ្យាសាស្ត្រ និងបច្ចេកទេស | 1.4 | 1.7 | 1.0 |
| N សកម្មភាពសេវាកម្មរដ្ឋបាល និងសេវាគាំទ្រ | 0.6 | 0.6 | 0.6 |
| P ការសិក្សាអប់រំ | 0.4 | 0.4 | 0.4 |
| Q សកម្មភាពសុខាភិបាល និងកិច្ចការសង្គមកិច្ច | 0.8 | 0.9 | 0.6 |
| R សកម្មភាពសិល្បៈ គ្រឿងកំសាន្ត និងការកំសាន្ត | 0.9 | 1.1 | 0.6 |
| S សកម្មភាពសេវាកម្មដទៃទៀត | 0.6 | 0.7 | 0.5 |

* រូបមន្តសម្រាប់គណនាចំណាយប្រចាំឆ្នាំក្នុងម្នាក់នៃអ្នកចូលរួមការងារមានដូចខាងក្រោម ៖
 ចំណាយប្រចាំឆ្នាំក្នុងម្នាក់នៃអ្នកចូលរួមការងារ = ចំណាយប្រចាំឆ្នាំ / ទំហំនៃអ្នកចូលរួមការងារសរុប។
 * អ្នកចូលរួមការងារនៃអង្គការសេដ្ឋកិច្ចដែលគ្មានចំណាយ និងមិនបានរាយការណ៍ពីចំណាយ មិនត្រូវបានយកមកគណនា "ចំណាយប្រចាំឆ្នាំក្នុងមួយអង្គការ
 សេដ្ឋកិច្ចនោះទេ"។

1) ចំណាត់ថ្នាក់វិស័យឧស្សាហកម្មស្តង់ដារអន្តរជាតិ ឬហៅថា ISIC (INTERNATIONAL STANDARD INDUSTRIAL CLASSIFICATION) ។
 2) អង្គការសេដ្ឋកិច្ចដែលស្ថិតក្នុងផ្នែក A, O, T និង U នៃ ចំណាត់ថ្នាក់វិស័យឧស្សាហកម្មស្តង់ដារអន្តរជាតិជំនាក់៤ មិនត្រូវបានធ្វើអង្កេតនោះទេ។

តារាង ២៦.១. ចំណាយប្រចាំឆ្នាំ បែងចែកតាមភេទនៃអ្នកតំណាង និងតាមរាជធានី ខេត្ត ឆ្នាំ២០២២

| រាជធានី ខេត្ត | ភេទនៃអ្នកតំណាង | | | | | |
|-------------------|------------------------|--------|--------|------------|-------|------|
| | ទាំងពីរភេទ | ប្រុស | ស្រី | ទាំងពីរភេទ | ប្រុស | ស្រី |
| | (ដុល្លារសហរដ្ឋអាមេរិក) | | | ភាគរយ (%) | | |
| កម្ពុជា | 38,614 | 23,572 | 15,042 | 100.0 | 61.0 | 39.0 |
| ០១ បន្ទាយមានជ័យ | 899 | 462 | 436 | 2.3 | 1.2 | 1.1 |
| ០២ បាត់ដំបង | 1,601 | 774 | 827 | 4.1 | 2.0 | 2.1 |
| ០៣ កំពង់ចាម | 1,126 | 582 | 544 | 2.9 | 1.5 | 1.4 |
| ០៤ កំពង់ឆ្នាំង | 1,184 | 607 | 577 | 3.1 | 1.6 | 1.5 |
| ០៥ កំពង់ស្ពឺ | 1,810 | 986 | 824 | 4.7 | 2.6 | 2.1 |
| ០៦ កំពង់ធំ | 851 | 413 | 438 | 2.2 | 1.1 | 1.1 |
| ០៧ កំពត | 862 | 500 | 362 | 2.2 | 1.3 | 0.9 |
| ០៨ កណ្តាល | 3,164 | 2,062 | 1,102 | 8.2 | 5.3 | 2.9 |
| ០៩ កោះកុង | 361 | 240 | 120 | 0.9 | 0.6 | 0.3 |
| ១០ ក្រចេះ | 387 | 195 | 192 | 1.0 | 0.5 | 0.5 |
| ១១ មណ្ឌលគិរី | 153 | 88 | 65 | 0.4 | 0.2 | 0.2 |
| ១២ រាជធានីភ្នំពេញ | 14,198 | 9,241 | 4,957 | 36.8 | 23.9 | 12.8 |
| ១៣ ព្រះវិហារ | 331 | 155 | 176 | 0.9 | 0.4 | 0.5 |
| ១៤ ព្រៃវែង | 1,076 | 537 | 538 | 2.8 | 1.4 | 1.4 |
| ១៥ ពោធិ៍សាត់ | 581 | 303 | 279 | 1.5 | 0.8 | 0.7 |
| ១៦ រតនៈគិរី | 354 | 183 | 171 | 0.9 | 0.5 | 0.4 |
| ១៧ សៀមរាប | 1,802 | 984 | 818 | 4.7 | 2.5 | 2.1 |
| ១៨ ព្រះសីហនុ | 1,514 | 1,188 | 326 | 3.9 | 3.1 | 0.8 |
| ១៩ ស្ទឹងត្រែង | 247 | 120 | 128 | 0.6 | 0.3 | 0.3 |
| ២០ ស្វាយរៀង | 2,779 | 2,187 | 592 | 7.2 | 5.7 | 1.5 |
| ២១ តាកែវ | 1,602 | 817 | 785 | 4.1 | 2.1 | 2.0 |
| ២២ ឧត្តរមានជ័យ | 426 | 248 | 178 | 1.1 | 0.6 | 0.5 |
| ២៣ កែប | 78 | 37 | 42 | 0.2 | 0.1 | 0.1 |
| ២៤ ប៉ៃលិន | 265 | 163 | 102 | 0.7 | 0.4 | 0.3 |
| ២៥ ត្បូងឃ្មុំ | 962 | 501 | 461 | 2.5 | 1.3 | 1.2 |

តារាង ២៧.១. ប្រាក់ចំណេញ និងខាតប្រចាំឆ្នាំ បែងចែកតាមទំហំនៃអ្នកចូលរួមការងារ និងភេទនៃអ្នកតំណាងឆ្នាំ២០២២

| ទំហំនៃអ្នកចូលរួមការងារ | ភេទនៃអ្នកតំណាង | | | | | |
|------------------------|--------------------------|-------|-------|------------|-------|------|
| | ទាំងពីរភេទ | ប្រុស | ស្រី | ទាំងពីរភេទ | ប្រុស | ស្រី |
| | (ដុល្លារសហរដ្ឋអាមេរិក) | | | ភាគរយ (%) | | |
| សរុប | 12,071 | 7,471 | 4,600 | 100.0 | 61.9 | 38.1 |
| ១ នាក់ | 1,139 | 305 | 834 | 9.4 | 2.5 | 6.9 |
| ២ | 1,210 | 453 | 757 | 10.0 | 3.8 | 6.3 |
| ៣ | 499 | 237 | 262 | 4.1 | 2.0 | 2.2 |
| ៤ | 316 | 161 | 156 | 2.6 | 1.3 | 1.3 |
| ៥ | 243 | 124 | 119 | 2.0 | 1.0 | 1.0 |
| ៦ | 134 | 70 | 63 | 1.1 | 0.6 | 0.5 |
| ៧ | 163 | 97 | 66 | 1.3 | 0.8 | 0.5 |
| ៨ | 131 | 67 | 64 | 1.1 | 0.6 | 0.5 |
| ៩ | 104 | 66 | 38 | 0.9 | 0.6 | 0.3 |
| ១០-១៩ | 955 | 648 | 307 | 7.9 | 5.4 | 2.5 |
| ២០-៤៩ | 1,552 | 996 | 556 | 12.9 | 8.3 | 4.6 |
| ៥០-៩៩ | 1,256 | 875 | 381 | 10.4 | 7.2 | 3.2 |
| ១០០-៤៩៩ | 1,500 | 1,306 | 194 | 12.4 | 10.8 | 1.6 |
| ៥០០-៩៩៩ | 1,217 | 912 | 305 | 10.1 | 7.6 | 2.5 |
| ១០០០ និងច្រើនជាង | 1,650 | 1,152 | 498 | 13.7 | 9.5 | 4.1 |
| ៥ និងច្រើនជាង | 8,907 | 6,315 | 2,592 | 73.8 | 52.3 | 21.5 |
| ១០ និងច្រើនជាង | 8,131 | 5,890 | 2,241 | 67.4 | 48.8 | 18.6 |
| ២០ និងច្រើនជាង | 7,176 | 5,242 | 1,934 | 59.4 | 43.4 | 16.0 |
| ៥០ និងច្រើនជាង | 5,624 | 4,246 | 1,378 | 46.6 | 35.2 | 11.4 |
| ១០០ និងច្រើនជាង | 4,368 | 3,371 | 997 | 36.2 | 27.9 | 8.3 |
| ៥០០ និងច្រើនជាង | 2,867 | 2,064 | 803 | 23.8 | 17.1 | 6.7 |
| ១-១០ នាក់ | 4,049 | 1,653 | 2,396 | 33.5 | 13.7 | 19.8 |
| ១១-៥០ | 2,398 | 1,572 | 826 | 19.9 | 13.0 | 6.8 |
| ៥១-១០០ | 1,256 | 875 | 381 | 10.4 | 7.2 | 3.2 |
| ១០១ និងច្រើនជាង | 4,368 | 3,371 | 997 | 36.2 | 27.9 | 8.3 |

* ចំណេញ និងខាតប្រចាំឆ្នាំ = កាលបរិច្ឆេទប្រចាំឆ្នាំ - ចំណាយប្រចាំឆ្នាំ

តារាង ២៧.២. ប្រាក់ចំណេញ និងខាតប្រចាំឆ្នាំ សម្រាប់មួយអង្គភាពសេដ្ឋកិច្ច បែងចែកតាមទំហំនៃអ្នកចូលរួមការងារ និងភេទនៃអ្នកតំណាង ឆ្នាំ២០២២

| ទំហំនៃ អ្នកចូលរួមការងារ | ភេទនៃអ្នកតំណាង | | | | | |
|----------------------------|---|-----------|-----------|-------------|-------|----------|
| | ទាំងពីរភេទ | ប្រុស | ស្រី | ទាំងពីរភេទ | ប្រុស | ស្រី |
| | (ដុល្លារអាមេរិកសម្រាប់អង្គភាពសេដ្ឋកិច្ចមួយ) | | | (ភាគរយ %) | | |
| សរុប | 16,016 | 32,138 | 8,826 | 1.0 | 2.0 | 0.6 |
| ១ នាក់ | 3,103 | 3,644 | 2,943 | 0.2 | 1.2 | 18.4 |
| ២ | 4,766 | 5,431 | 4,441 | 0.3 | 1.1 | 27.7 |
| ៣ | 9,287 | 11,278 | 8,010 | 0.6 | 1.2 | 50.0 |
| ៤ | 12,554 | 13,794 | 11,488 | 0.8 | 1.1 | 71.7 |
| ៥ | 18,638 | 18,449 | 18,838 | 1.2 | 1.0 | 117.6 |
| ៦ | 16,531 | 15,912 | 17,278 | 1.0 | 1.0 | 107.9 |
| ៧ | 31,876 | 31,904 | 31,835 | 2.0 | 1.0 | 198.8 |
| ៨ | 33,484 | 27,948 | 42,341 | 2.1 | 0.8 | 264.4 |
| ៩ | 38,103 | 36,751 | 40,717 | 2.4 | 1.0 | 254.2 |
| ១០-១៩ | 78,034 | 78,934 | 76,202 | 4.9 | 1.0 | 475.8 |
| ២០-៤៩ | 306,890 | 285,270 | 355,100 | 19.2 | 0.9 | 2,217.1 |
| ៥០-៩៩ | 761,805 | 728,600 | 850,822 | 47.6 | 1.0 | 5,312.3 |
| ១០០-៤៩៩ | 1,203,900 | 1,461,247 | 550,295 | 75.2 | 1.2 | 3,435.9 |
| ៥០០-៩៩៩ | 3,700,373 | 3,831,689 | 3,356,930 | 231.0 | 1.0 | 20,959.7 |
| ១០០០ និងច្រើនជាង | 5,593,395 | 5,462,007 | 5,923,431 | 349.2 | 1.0 | 36,984.2 |
| ៥ និងច្រើនជាង | 165,785 | 193,431 | 122,961 | 10.4 | 12.1 | 7.7 |
| ១០ និងច្រើនជាង | 390,556 | 413,452 | 340,939 | 24.4 | 25.8 | 21.3 |
| ២០ និងច្រើនជាង | 836,656 | 868,455 | 761,121 | 52.2 | 54.2 | 47.5 |
| ៥០ និងច្រើនជាង | 1,598,110 | 1,668,958 | 1,413,252 | 99.8 | 104.2 | 88.2 |
| ១០០ និងច្រើនជាង | 2,335,579 | 2,509,889 | 1,891,371 | 145.8 | 156.7 | 118.1 |
| ៥០០ និងច្រើនជាង | 4,595,311 | 4,597,829 | 4,588,850 | 286.9 | 287.1 | 286.5 |
| ១-១០ នាក់ | 5,506 | 7,518 | 4,648 | 0.3 | 0.5 | 0.3 |
| ១១-៥០ | 163,168 | 157,134 | 176,028 | 10.2 | 9.8 | 11.0 |
| ៥១-១០០ | 761,805 | 728,600 | 850,822 | 47.6 | 45.5 | 53.1 |
| ១០១ និងច្រើនជាង | 2,335,579 | 2,509,889 | 1,891,371 | 145.8 | 156.7 | 118.1 |

- 1) ចំណេញ និងការខាតបង់ប្រចាំឆ្នាំ = ការលក់ប្រចាំឆ្នាំ - ការចំណាយប្រចាំឆ្នាំ
- 2) រូបមន្តសម្រាប់គណនាចំណេញ និងការខាតបង់ប្រចាំឆ្នាំក្នុងមួយអង្គភាពសេដ្ឋកិច្ច មានដូចខាងក្រោម ៖
ចំណេញ និងខាតបង់ប្រចាំឆ្នាំក្នុងមួយអង្គភាពសេដ្ឋកិច្ច = ចំណេញ និងខាតបង់ប្រចាំឆ្នាំ/ទំហំនៃអង្គភាពសេដ្ឋកិច្ច
- 3) អង្គភាពសេដ្ឋកិច្ចដែលគ្មានការលក់ ការលក់មិនត្រូវបានរាយការណ៍ និងគ្មានចំណាយ និងចំណាយមិនត្រូវបានរាយការណ៍ មិនត្រូវបានយកមកគណនា "ចំណេញ និងការខាតបង់ប្រចាំឆ្នាំក្នុងមួយអង្គភាពសេដ្ឋកិច្ចនោះទេ"។

តារាង២៧.៣. ប្រាក់ចំណេញ និងខាតប្រចាំឆ្នាំ សម្រាប់អ្នកចូលរួមការងារម្នាក់ និងភេទនៃអ្នកតំណាង ឆ្នាំ២០២២

| ទំហំនៃ អ្នកចូលរួមការងារ | ភេទនៃអ្នកតំណាង | | | | | |
|----------------------------|---|-------|-------|-------------|-------|------|
| | ទាំងពីរភេទ | ប្រុស | ស្រី | ទាំងពីរភេទ | ប្រុស | ស្រី |
| | (ដុល្លារអាមេរិកសម្រាប់អ្នកចូលរួមការងារម្នាក់) | | | (ភាគរយ %) | | |
| សរុប | 4,050 | 2,507 | 1,543 | 1.0 | 0.6 | 0.4 |
| ១ នាក់ | 3,103 | 831 | 2,272 | 0.8 | 0.2 | 0.6 |
| ២ | 2,383 | 893 | 1,490 | 0.6 | 0.2 | 0.4 |
| ៣ | 3,096 | 1,469 | 1,626 | 0.8 | 0.4 | 0.4 |
| ៤ | 3,139 | 1,595 | 1,544 | 0.8 | 0.4 | 0.4 |
| ៥ | 3,728 | 1,901 | 1,826 | 0.9 | 0.5 | 0.5 |
| ៦ | 2,755 | 1,451 | 1,304 | 0.7 | 0.4 | 0.3 |
| ៧ | 4,554 | 2,710 | 1,844 | 1.1 | 0.7 | 0.5 |
| ៨ | 4,185 | 2,150 | 2,036 | 1.0 | 0.5 | 0.5 |
| ៩ | 4,234 | 2,691 | 1,543 | 1.0 | 0.7 | 0.4 |
| ១០-១៩ | 5,939 | 4,028 | 1,910 | 1.5 | 1.0 | 0.5 |
| ២០-៤៩ | 11,485 | 7,371 | 4,114 | 2.8 | 1.8 | 1.0 |
| ៥០-៩៩ | 9,955 | 6,934 | 3,021 | 2.5 | 1.7 | 0.7 |
| ១០០-៤៩៩ | 4,791 | 4,173 | 619 | 1.2 | 1.0 | 0.2 |
| ៥០០-៩៩៩ | 5,081 | 3,806 | 1,275 | 1.3 | 0.9 | 0.3 |
| ១០០០ និងច្រើនជាង | 2,487 | 1,737 | 750 | 0.6 | 0.4 | 0.2 |
| ៥ និងច្រើនជាង | 4,830 | 3,425 | 1,405 | 1.2 | 0.8 | 0.3 |
| ១០ និងច្រើនជាង | 4,963 | 3,595 | 1,368 | 1.2 | 0.9 | 0.3 |
| ២០ និងច្រើនជាង | 4,857 | 3,548 | 1,309 | 1.2 | 0.9 | 0.3 |
| ៥០ និងច្រើនជាង | 4,190 | 3,163 | 1,027 | 1.0 | 0.8 | 0.3 |
| ១០០ និងច្រើនជាង | 3,591 | 2,772 | 820 | 0.9 | 0.7 | 0.2 |
| ៥០០ និងច្រើនជាង | 3,175 | 2,286 | 889 | 0.8 | 0.6 | 0.2 |
| ១-១០ នាក់ | 2,959 | 1,208 | 1,751 | 0.7 | 0.3 | 0.4 |
| ១១-៥០ | 8,882 | 5,822 | 3,060 | 2.2 | 1.4 | 0.8 |
| ៥១-១០០ | 9,955 | 6,934 | 3,021 | 2.5 | 1.7 | 0.7 |
| ១០១ និងច្រើនជាង | 3,591 | 2,772 | 820 | 0.9 | 0.7 | 0.2 |

- 1) ចំណេញ និងខាតបង់ប្រចាំឆ្នាំ = ការលក់ប្រចាំឆ្នាំ - ការចំណាយប្រចាំឆ្នាំ
- 2) រូបមន្តសម្រាប់គណនាចំណេញ និងខាតបង់ប្រចាំឆ្នាំក្នុងម្នាក់នៃអ្នកចូលរួមការងារ មានដូចខាងក្រោម ៖
ចំណេញ និងខាតបង់ប្រចាំឆ្នាំក្នុងម្នាក់នៃអ្នកចូលរួមការងារ = ចំណេញ និងខាតបង់ប្រចាំឆ្នាំ/ទំហំនៃអ្នកចូលរួម
- 3) អ្នកចូលរួមការងាររបស់អង្គការសេដ្ឋកិច្ចដែលគ្មានការលក់ ការលក់មិនត្រូវបានរាយការណ៍ និងគ្មានចំណាយ និងចំណាយមិនត្រូវបានរាយការណ៍ មិនត្រូវបានយកមកគណនា "ចំណេញ និងខាតបង់ប្រចាំឆ្នាំក្នុងម្នាក់នៃអ្នកចូលរួមការងារនោះទេ"។

តារាង ២៨.១.១. ចំណេញ និងខាតប្រចាំឆ្នាំ បែងចែកតាមចំណាត់ថ្នាក់វិស័យឧស្សាហកម្មស្តង់ដារអន្តរជាតិ និងភេទនៃអ្នកតំណាង ឆ្នាំ២០២២

| ចំណាត់ថ្នាក់វិស័យឧស្សាហកម្មស្តង់ដារអន្តរជាតិ (ISIC Rev.4 1) | ភេទអ្នកតំណាង | | |
|---|---------------------------|-------|------------|
| | ទាំងពីរភេទ | ប្រុស | ទាំងពីរភេទ |
| | (លានដុល្លារសហរដ្ឋអាមេរិក) | | |
| សរុប 2) | 12,071 | 7,471 | 4,600 |
| B សកម្មភាពអាជីវកម្មរ៉ែ និងថ្ម | 32 | 30 | 2 |
| C សកម្មភាពផលិតកម្ម កម្មន្តសាល | 2,096 | 1,527 | 569 |
| D ការផ្គត់ផ្គង់អគ្គិសនី ឧស្ម័ន ហ្គាស ចំហាយទឹក និងហ្គាសម៉ាស៊ីនត្រជាក់ | 159 | 132 | 27 |
| E ការផ្គត់ផ្គង់ទឹក ការងារគ្រប់គ្រងទឹកស្អុយ កាកសំណល់ និងការកែច្នៃសំណល់ | 85 | 74 | 10 |
| F សំណង់ | 47 | 35 | 11 |
| G ការលក់ដុំ និងលក់រាយ ការជួសជុលយានយន្ត និងទោចក្រយានយន្ត | 2,982 | 1,129 | 1,852 |
| H ការដឹកជញ្ជូន និងស្តុកទុក | 268 | 224 | 44 |
| I សកម្មភាពផ្នែកស្នាក់នៅ និងសេវាផ្នែកចំណីអាហារ | 794 | 326 | 468 |
| J ផ្នែកព័ត៌មានវិទ្យា និងការទំនាក់ទំនងទូរគមនាគមន៍ | 116 | 79 | 37 |
| K សកម្មភាពហិរញ្ញវត្ថុ និងការធានារ៉ាប់រង | 3,825 | 2,843 | 982 |
| L សកម្មភាពអចលនទ្រព្យ | 403 | 233 | 170 |
| M សកម្មភាពមុខជំនាញវិជ្ជាជីវៈ វិទ្យាសាស្ត្រ និងបច្ចេកទេស | 92 | 53 | 39 |
| N សកម្មភាពសេវាកម្មរដ្ឋបាល និងសេវាគាំទ្រ | 93 | 58 | 34 |
| P ការសិក្សាអប់រំ | 207 | 155 | 52 |
| Q សកម្មភាពសុខាភិបាល និងកិច្ចការសង្គមកិច្ច | 400 | 272 | 128 |
| R សកម្មភាពសិល្បៈ គ្រឿងកំសាន្ត និងការកំសាន្ត | 117 | 78 | 38 |
| S សកម្មភាពសេវាកម្មដទៃទៀត | 357 | 220 | 136 |

* ចំណេញ និងខាតបង់ប្រចាំឆ្នាំ = ការលក់ប្រចាំឆ្នាំ - ចំណាយប្រចាំឆ្នាំ

- 1) ចំណាត់ថ្នាក់វិស័យឧស្សាហកម្មស្តង់ដារអន្តរជាតិ ឬហៅថា ISIC (INTERNATIONAL STANDARD INDUSTRIAL CLASSIFICATION) ។
- 2) អង្គភាពសេដ្ឋកិច្ចដែលស្ថិតក្នុងផ្នែក A, O, T និង U នៃ ចំណាត់ថ្នាក់វិស័យឧស្សាហកម្មស្តង់ដារអន្តរជាតិជំនាក់៤ មិនត្រូវបានធ្វើអង្កេតនោះទេ។

តារាង ២៨.១.២. បំណែងភាគរយ (%) នៃប្រាក់ចំណេញ និងខាតប្រចាំឆ្នាំ បែងចែកតាមចំណាត់ថ្នាក់វិស័យ
ឧស្សាហកម្មស្តង់ដារអន្តរជាតិ និងភេទនៃអ្នកតំណាង ឆ្នាំ២០២២

| ចំណាត់ថ្នាក់វិស័យឧស្សាហកម្មស្តង់ដារអន្តរជាតិ (ISIC Rev.4 1) | ភេទអ្នកតំណាង | | |
|---|--------------|-------|------------|
| | ទាំងពីរភេទ | ប្រុស | ទាំងពីរភេទ |
| | ភាគរយ (%) | | |
| សរុប 2) | 100.0 | 61.9 | 38.1 |
| B សកម្មភាពអាជីវកម្មរ៉ែ និងថ្ម | 0.3 | 0.2 | 0.0 |
| C សកម្មភាពផលិតកម្ម កម្មន្តសាល | 17.4 | 12.7 | 4.7 |
| D ការផ្គត់ផ្គង់អគ្គិសនី ឧស្ម័ន ហ្គាស ចំហាយទឹក និងហ្គាស ម៉ាស៊ីនត្រជាក់ | 1.3 | 1.1 | 0.2 |
| E ការផ្គត់ផ្គង់ទឹក ការងារគ្រប់គ្រងទឹកស្អុយ កាកសំណល់ និងការ កែច្នៃសំណល់ | 0.7 | 0.6 | 0.1 |
| F សំណង់ | 0.4 | 0.3 | 0.1 |
| G ការលក់ដុំ និងលក់រាយ ការជួសជុលយានយន្ត និង ទោចក្រយានយន្ត | 24.7 | 9.4 | 15.3 |
| H ការដឹកជញ្ជូន និងស្តុកទុក | 2.2 | 1.9 | 0.4 |
| I សកម្មភាពផ្នែកស្នាក់នៅ និងសេវាផ្នែកចំណីអាហារ | 6.6 | 2.7 | 3.9 |
| J ផ្នែកព័ត៌មានវិទ្យា និងការទំនាក់ទំនងទូរគមនាគមន៍ | 1.0 | 0.7 | 0.3 |
| K សកម្មភាពហិរញ្ញវត្ថុ និងការធានារ៉ាប់រង | 31.7 | 23.6 | 8.1 |
| L សកម្មភាពអចលនទ្រព្យ | 3.3 | 1.9 | 1.4 |
| M សកម្មភាពមុខជំនាញវិជ្ជាជីវៈ វិទ្យាសាស្ត្រ និងបច្ចេកទេស | 0.8 | 0.4 | 0.3 |
| N សកម្មភាពសេវាកម្មរដ្ឋបាល និងសេវាគាំទ្រ | 0.8 | 0.5 | 0.3 |
| P ការសិក្សាអប់រំ | 1.7 | 1.3 | 0.4 |
| Q សកម្មភាពសុខាភិបាល និងកិច្ចការសង្គមកិច្ច | 3.3 | 2.3 | 1.1 |
| R សកម្មភាពសិល្បៈ គ្រឿងកំសាន្ត និងការកំសាន្ត | 1.0 | 0.6 | 0.3 |
| S សកម្មភាពសេវាកម្មដទៃទៀត | 3.0 | 1.8 | 1.1 |

* ចំណេញ និងខាតបង់ប្រចាំឆ្នាំ = ការលក់ប្រចាំឆ្នាំ - ចំណាយប្រចាំឆ្នាំ

1) ចំណាត់ថ្នាក់វិស័យឧស្សាហកម្មស្តង់ដារអន្តរជាតិ ឬហៅថា ISIC (INTERNATIONAL STANDARD INDUSTRIAL CLASSIFICATION) ។

2) អង្គភាពសេដ្ឋកិច្ចដែលស្ថិតក្នុងផ្នែក A, O, T និង U នៃ ចំណាត់ថ្នាក់វិស័យឧស្សាហកម្មស្តង់ដារអន្តរជាតិជំនាក់៤ មិនត្រូវបានធ្វើអង្កេតនោះទេ។

តារាង ២៨.២.១. ប្រាក់ចំណេញ និងខាតប្រចាំឆ្នាំក្នុងមួយអង្គភាពសេដ្ឋកិច្ច បែងចែកតាមចំណាត់ថ្នាក់វិស័យ
ឧស្សាហកម្មស្តង់ដារអន្តរជាតិ និងភេទនៃអ្នកតំណាង ឆ្នាំ២០២២

| ចំណាត់ថ្នាក់វិស័យឧស្សាហកម្មស្តង់ដារអន្តរជាតិ (ISIC Rev.4 1) | ភេទអ្នកតំណាង | | |
|---|---|---------|------------|
| | ទាំងពីរភេទ | ប្រុស | ទាំងពីរភេទ |
| | (ដុល្លារអាមេរិកសម្រាប់អង្គភាពសេដ្ឋកិច្ចមួយ) | | |
| សរុប 2) | 16,016 | 32,138 | 8,826 |
| B សកម្មភាពអាជីវកម្មរ៉ែ និងថ្ម | 130,193 | 161,690 | 34,129 |
| C សកម្មភាពផលិតកម្ម កម្មន្តសាល | 41,896 | 65,874 | 21,184 |
| D ការផ្គត់ផ្គង់អគ្គិសនី ឧស្ម័ន ហ្គាស ចំហាយទឹក និងហ្គាស ម៉ាស៊ីនត្រជាក់ | 174,367 | 224,889 | 82,835 |
| E ការផ្គត់ផ្គង់ទឹក ការងារគ្រប់គ្រងទឹកស្អុយ កាកសំណល់ និងការ កែច្នៃសំណល់ | 191,182 | 257,858 | 66,490 |
| F សំណង់ | 132,122 | 137,921 | 116,758 |
| G ការលក់ដុំ និងលក់រាយ ការជួសជុលយានយន្ត និង ទោចក្រយានយន្ត | 6,029 | 8,634 | 5,093 |
| H ការដឹកជញ្ជូន និងស្តុកទុក | 132,047 | 175,958 | 58,008 |
| I សកម្មភាពផ្នែកស្នាក់នៅ និងសេវាផ្នែកចំណីអាហារ | 7,420 | 12,889 | 5,727 |
| J ផ្នែកព័ត៌មានវិទ្យា និងការទំនាក់ទំនងទូរគមនាគមន៍ | 166,426 | 192,441 | 128,951 |
| K សកម្មភាពហិរញ្ញវត្ថុ និងការធានារ៉ាប់រង | 366,419 | 636,963 | 164,325 |
| L សកម្មភាពអចលនទ្រព្យ | 300,380 | 295,255 | 307,693 |
| M សកម្មភាពមុខជំនាញវិជ្ជាជីវៈ វិទ្យាសាស្ត្រ និងបច្ចេកទេស | 55,587 | 46,103 | 77,562 |
| N សកម្មភាពសេវាកម្មរដ្ឋបាល និងសេវាគាំទ្រ | 31,512 | 30,696 | 33,004 |
| P ការសិក្សាអប់រំ | 16,849 | 16,675 | 17,384 |
| Q សកម្មភាពសុខាភិបាល និងកិច្ចការសង្គមកិច្ច | 32,742 | 34,067 | 30,240 |
| R សកម្មភាពសិល្បៈ គ្រឿងកំសាន្ត និងការកំសាន្ត | 27,956 | 48,793 | 14,949 |
| S សកម្មភាពសេវាកម្មដទៃទៀត | 6,807 | 9,582 | 4,637 |

* ចំណេញ និងខាតបង់ប្រចាំឆ្នាំ = ការលក់ប្រចាំឆ្នាំ - ការចំណាយប្រចាំឆ្នាំ
 * រូបមន្តសម្រាប់គណនាចំណេញ និងខាតបង់ប្រចាំឆ្នាំក្នុងមួយអង្គភាពសេដ្ឋកិច្ច មានដូចខាងក្រោម ៖
 ចំណេញ និងខាតបង់ប្រចាំឆ្នាំក្នុងមួយអង្គភាពសេដ្ឋកិច្ច = ចំណេញ និងខាតបង់ប្រចាំឆ្នាំ/ទំហំនៃអង្គភាពសេដ្ឋកិច្ច
 * អង្គភាពសេដ្ឋកិច្ចដែលគ្មានការលក់ ការលក់មិនត្រូវបានរាយការណ៍ និងគ្មានចំណាយ និងចំណាយមិនត្រូវបានរាយការណ៍ មិនត្រូវបានយកមកគណនា
 "ចំណេញ និងខាតបង់ប្រចាំឆ្នាំក្នុងមួយអង្គភាពសេដ្ឋកិច្ចនោះទេ"
 1) ចំណាត់ថ្នាក់វិស័យឧស្សាហកម្មស្តង់ដារអន្តរជាតិ ឬហៅថា ISIC (INTERNATIONAL STANDARD INDUSTRIAL CLASSIFICATION) ។
 2) អង្គភាពសេដ្ឋកិច្ចដែលស្ថិតក្នុងផ្នែក A, O, T និង U នៃ ចំណាត់ថ្នាក់វិស័យឧស្សាហកម្មស្តង់ដារអន្តរជាតិជំនាក់៤ មិនត្រូវបានធ្វើអង្កេតនោះទេ។

តារាង ២៨.២.២. សមាមាត្រភាគរយ (%) នៃប្រាក់ចំណេញ និងខាតប្រចាំឆ្នាំក្នុងមួយអង្គភាពសេដ្ឋកិច្ច
 បែងចែកតាមចំណាត់ថ្នាក់វិស័យឧស្សាហកម្មស្តង់ដារអន្តរជាតិ និងភេទនៃអ្នកតំណាង ឆ្នាំ២០២២

| ចំណាត់ថ្នាក់វិស័យឧស្សាហកម្មស្តង់ដារអន្តរជាតិ (ISIC Rev.4 1) | ភេទអ្នកតំណាង | | |
|---|--------------|-------|------|
| | ទាំងពីរភេទ | ប្រុស | ស្រី |
| | (ភាគរយ %) | | |
| សរុប 2) | 1.0 | 2.0 | 0.6 |
| B សកម្មភាពអាជីវកម្មរ៉ែ និងថ្ម | 8.1 | 10.1 | 2.1 |
| C សកម្មភាពផលិតកម្ម កម្មន្តសាល | 2.6 | 4.1 | 1.3 |
| D ការផ្គត់ផ្គង់អគ្គិសនី ឧស្ម័ន ហ្គាស ចំហាយទឹក និងហ្គាសម៉ាស៊ីន ត្រជាក់ | 10.9 | 14.0 | 5.2 |
| E ការផ្គត់ផ្គង់ទឹក ការងារគ្រប់គ្រងទឹកស្អុយ កាកសំណល់ និងការកែច្នៃ សំណល់ | 11.9 | 16.1 | 4.2 |
| F សំណង់ | 8.2 | 8.6 | 7.3 |
| G ការលក់ដុំ និងលក់រាយ ការជួសជុលយានយន្ត និង ទោចក្រយានយន្ត | 0.4 | 0.5 | 0.3 |
| H ការដឹកជញ្ជូន និងស្តុកទុក | 8.2 | 11.0 | 3.6 |
| I សកម្មភាពផ្នែកស្នាក់នៅ និងសេវាផ្នែកចំណីអាហារ | 0.5 | 0.8 | 0.4 |
| J ផ្នែកព័ត៌មានវិទ្យា និងការទំនាក់ទំនងទូរគមនាគមន៍ | 10.4 | 12.0 | 8.1 |
| K សកម្មភាពហិរញ្ញវត្ថុ និងការធានារ៉ាប់រង | 22.9 | 39.8 | 10.3 |
| L សកម្មភាពអចលនទ្រព្យ | 18.8 | 18.4 | 19.2 |
| M សកម្មភាពមុខជំនាញវិជ្ជាជីវៈ វិទ្យាសាស្ត្រ និងបច្ចេកទេស | 3.5 | 2.9 | 4.8 |
| N សកម្មភាពសេវាកម្មរដ្ឋបាល និងសេវាគាំទ្រ | 2.0 | 1.9 | 2.1 |
| P ការសិក្សាអប់រំ | 1.1 | 1.0 | 1.1 |
| Q សកម្មភាពសុខាភិបាល និងកិច្ចការសង្គមកិច្ច | 2.0 | 2.1 | 1.9 |
| R សកម្មភាពសិល្បៈ គ្រឿងកំសាន្ត និងការកំសាន្ត | 1.7 | 3.0 | 0.9 |
| S សកម្មភាពសេវាកម្មដទៃទៀត | 0.4 | 0.6 | 0.3 |

* ចំណេញ និងខាតបង់ប្រចាំឆ្នាំ = ការលក់ប្រចាំឆ្នាំ - ការចំណាយប្រចាំឆ្នាំ
 * រូបមន្តសម្រាប់គណនាចំណេញ និងខាតបង់ប្រចាំឆ្នាំក្នុងមួយអង្គភាពសេដ្ឋកិច្ច មានដូចខាងក្រោម ៖
 ចំណេញ និងខាតបង់ប្រចាំឆ្នាំក្នុងមួយអង្គភាពសេដ្ឋកិច្ច = ចំណេញ និងខាតបង់ប្រចាំឆ្នាំ/ទំហំនៃអង្គភាពសេដ្ឋកិច្ច
 * អង្គភាពសេដ្ឋកិច្ចដែលគ្មានការលក់ ការលក់មិនត្រូវបានរាយការណ៍ និងគ្មានចំណាយ និងចំណាយមិនត្រូវបានរាយការណ៍ មិនត្រូវបានយកមកគណនា
 "ចំណេញ និងខាតបង់ប្រចាំឆ្នាំក្នុងមួយអង្គភាពសេដ្ឋកិច្ចនោះទេ"
 1) ចំណាត់ថ្នាក់វិស័យឧស្សាហកម្មស្តង់ដារអន្តរជាតិ ឬហៅថា ISIC (INTERNATIONAL STANDARD INDUSTRIAL CLASSIFICATION) ។
 2) អង្គភាពសេដ្ឋកិច្ចដែលស្ថិតក្នុងផ្នែក A, O, T និង U នៃ ចំណាត់ថ្នាក់វិស័យឧស្សាហកម្មស្តង់ដារអន្តរជាតិជំនាក់៤ មិនត្រូវបានធ្វើអង្កេតនោះទេ។

តារាង ២៨.៣.១. ប្រាក់ចំណេញ និងខាតប្រចាំឆ្នាំសម្រាប់អ្នកចូលរួមការងារម្នាក់ បែងចែកតាមចំណាត់ថ្នាក់
វិស័យឧស្សាហកម្មស្តង់ដារអន្តរជាតិ និងភេទនៃអ្នកតំណាង ឆ្នាំ២០២២

| ចំណាត់ថ្នាក់វិស័យឧស្សាហកម្មស្តង់ដារអន្តរជាតិ (ISIC Rev.4 1) | ភេទអ្នកតំណាង | | |
|---|---|--------|--------|
| | ទាំងពីរភេទ | ប្រុស | ស្រី |
| | (ដុល្លារសហរដ្ឋអាមេរិក/អ្នកចូលរួមការងារម្នាក់) | | |
| សរុប 2) | 4,050 | 4,618 | 3,375 |
| B សកម្មភាពអាជីវកម្មវិវេ និងថ្ម | 8,235 | 8,251 | 7,999 |
| C សកម្មភាពផលិតកម្ម កម្មន្តសាល | 1,877 | 2,074 | 1,496 |
| D ការផ្គត់ផ្គង់អគ្គិសនី ឧស្ម័ន ហ្គាស ចំហាយទឹក និងហ្គាសម៉ាស៊ីនត្រជាក់ | 8,930 | 8,523 | 11,669 |
| E ការផ្គត់ផ្គង់ទឹក ការងារគ្រប់គ្រងទឹកស្អុយ កាកសំណល់ និងការកែច្នៃសំណល់ | 10,857 | 12,228 | 5,988 |
| F សំណង់ | 6,899 | 6,547 | 8,297 |
| G ការលក់ដុំ និងលក់រាយ ការជួសជុលយានយន្ត និង ទោចក្រយានយន្ត | 3,239 | 3,614 | 3,046 |
| H ការដឹកជញ្ជូន និងស្តុកទុក | 11,558 | 13,222 | 7,032 |
| I សកម្មភាពផ្នែកស្នាក់នៅ និងសេវាផ្នែកចំណីអាហារ | 2,761 | 3,036 | 2,597 |
| J ផ្នែកព័ត៌មានវិទ្យា និងការទំនាក់ទំនងទូរគមនាគមន៍ | 10,134 | 9,880 | 10,727 |
| K សកម្មភាពហិរញ្ញវត្ថុ និងការធានារ៉ាប់រង | 32,912 | 35,366 | 27,405 |
| L សកម្មភាពអចលនទ្រព្យ | 23,221 | 21,092 | 26,944 |
| M សកម្មភាពមុខជំនាញវិជ្ជាជីវៈ វិទ្យាសាស្ត្រ និងបច្ចេកទេស | 8,045 | 6,800 | 10,756 |
| N សកម្មភាពសេវាកម្មរដ្ឋបាល និងសេវាគាំទ្រ | 4,521 | 4,296 | 4,963 |
| P ការសិក្សាអប់រំ | 989 | 916 | 1,289 |
| Q សកម្មភាពសុខាភិបាល និងកិច្ចការសង្គមកិច្ច | 5,739 | 5,345 | 6,807 |
| R សកម្មភាពសិល្បៈ គ្រឿងកំសាន្ត និងការកំសាន្ត | 4,143 | 4,460 | 3,618 |
| S សកម្មភាពសេវាកម្មដទៃទៀត | 3,179 | 3,955 | 2,414 |

* ចំណេញ និងខាតបង់ប្រចាំឆ្នាំ = ការលក់ប្រចាំឆ្នាំ - ការចំណាយប្រចាំឆ្នាំ
 * រូបមន្តសម្រាប់គណនាចំណេញ និងខាតបង់ប្រចាំឆ្នាំក្នុងម្នាក់នៃអ្នកចូលរួមការងារ មានដូចខាងក្រោម ៖
 ចំណេញ និងខាតបង់ប្រចាំឆ្នាំក្នុងម្នាក់នៃអ្នកចូលរួមការងារ = ចំណេញ និងខាតបង់ប្រចាំឆ្នាំ/ទំហំនៃអ្នកចូលរួមការងារសរុប
 * អ្នកចូលរួមការងាររបស់អង្គការសេដ្ឋកិច្ចដែលគ្មានការលក់ ការលក់មិនត្រូវបានរាយការណ៍ និងគ្មានចំណាយ និងចំណាយមិនត្រូវបានរាយការណ៍
 មិនត្រូវបានយកមកគណនា "ចំណេញ និងខាតបង់ប្រចាំឆ្នាំក្នុងមួយអង្គការសេដ្ឋកិច្ចនោះទេ"
 1) ចំណាត់ថ្នាក់វិស័យឧស្សាហកម្មស្តង់ដារអន្តរជាតិ ឬហៅថា ISIC (INTERNATIONAL STANDARD INDUSTRIAL CLASSIFICATION) ។
 2) អង្គការសេដ្ឋកិច្ចដែលស្ថិតក្នុងផ្នែក A, O, T និង U នៃ ចំណាត់ថ្នាក់វិស័យឧស្សាហកម្មស្តង់ដារអន្តរជាតិជំនាក់៤ មិនត្រូវបានធ្វើអង្កេតនោះទេ។

តារាង២៨.៣.២. សមាមាត្រភាគរយ(%)នៃប្រាក់ចំណេញ និងខាតប្រចាំឆ្នាំសម្រាប់អ្នកចូលរួមការងារម្នាក់ បែងចែក តាមចំណាត់ថ្នាក់ វិស័យឧស្សាហកម្មស្តង់ដារអន្តរជាតិ និងភេទនៃអ្នកតំណាង ឆ្នាំ២០២២

| ចំណាត់ថ្នាក់វិស័យឧស្សាហកម្មស្តង់ដារអន្តរជាតិ (ISIC Rev.4 1) | ភេទនៃអ្នកតំណាង | | |
|--|----------------|-------|------|
| | ទាំងពីរភេទ | ប្រុស | ស្រី |
| | (ភាគរយ %) | | |
| សរុប 2) | 1.0 | 1.1 | 0.8 |
| B សកម្មភាពអាជីវកម្មរ៉ែ និងថ្ម | 2.0 | 2.0 | 2.0 |
| C សកម្មភាពផលិតកម្ម កម្មន្តសាល | 0.5 | 0.5 | 0.4 |
| D ការផ្គត់ផ្គង់អគ្គិសនី ឧស្ម័ន ហ្គាស ចំហាយទឹក និងហ្គាសម៉ាស៊ីន ត្រជាក់ | 2.2 | 2.1 | 2.9 |
| E ការផ្គត់ផ្គង់ទឹក ការងារគ្រប់គ្រងទឹកស្អុយ កាកសំណល់ និងការកែច្នៃ សំណល់ | 2.7 | 3.0 | 1.5 |
| F សំណង់ | 1.7 | 1.6 | 2.0 |
| G ការលក់ដុំ និងលក់រាយ ការជួសជុលយានយន្ត និង ទោចក្រយានយន្ត | 0.8 | 0.9 | 0.8 |
| H ការដឹកជញ្ជូន និងស្តុកទុក | 2.9 | 3.3 | 1.7 |
| I សកម្មភាពផ្នែកស្នាក់នៅ និងសេវាផ្នែកចំណីអាហារ | 0.7 | 0.7 | 0.6 |
| J ផ្នែកព័ត៌មានវិទ្យា និងការទំនាក់ទំនងទូរគមនាគមន៍ | 2.5 | 2.4 | 2.6 |
| K សកម្មភាពហិរញ្ញវត្ថុ និងការធានារ៉ាប់រង | 8.1 | 8.7 | 6.8 |
| L សកម្មភាពអចលនទ្រព្យ | 5.7 | 5.2 | 6.7 |
| M សកម្មភាពមុខជំនាញវិជ្ជាជីវៈ វិទ្យាសាស្ត្រ និងបច្ចេកទេស | 2.0 | 1.7 | 2.7 |
| N សកម្មភាពសេវាកម្មរដ្ឋបាល និងសេវាគាំទ្រ | 1.1 | 1.1 | 1.2 |
| P ការសិក្សាអប់រំ | 0.2 | 0.2 | 0.3 |
| Q សកម្មភាពសុខាភិបាល និងកិច្ចការសង្គមកិច្ច | 1.4 | 1.3 | 1.7 |
| R សកម្មភាពសិល្បៈ គ្រឿងកំសាន្ត និងការកំសាន្ត | 1.0 | 1.1 | 0.9 |
| S សកម្មភាពសេវាកម្មដទៃទៀត | 0.8 | 1.0 | 0.6 |

* ចំណេញ និងខាតបង់ប្រចាំឆ្នាំ = ការលក់ប្រចាំឆ្នាំ - ការចំណាយប្រចាំឆ្នាំ
 * រូបមន្តសម្រាប់គណនាចំណេញ និងខាតបង់ប្រចាំឆ្នាំក្នុងម្នាក់នៃអ្នកចូលរួមការងារ មានដូចខាងក្រោម ៖
 ចំណេញ និងខាតបង់ប្រចាំឆ្នាំក្នុងម្នាក់នៃអ្នកចូលរួមការងារ = ចំណេញ និងខាតបង់ប្រចាំឆ្នាំ/ទំហំនៃអ្នកចូលរួមការងារសរុប
 * អ្នកចូលរួមការងាររបស់អង្គការសេដ្ឋកិច្ចដែលគ្មានការលក់ ការលក់មិនត្រូវបានរាយការណ៍ និងគ្មានចំណាយ និងចំណាយមិនត្រូវបានរាយការណ៍ មិនត្រូវបានយកមកគណនា "ចំណេញ និងខាតបង់ប្រចាំឆ្នាំក្នុងមួយអង្គការសេដ្ឋកិច្ចនោះទេ"¹
 1) ចំណាត់ថ្នាក់វិស័យឧស្សាហកម្មស្តង់ដារអន្តរជាតិ ឬហៅថា ISIC (INTERNATIONAL STANDARD INDUSTRIAL CLASSIFICATION) ¹
 2) អង្គការសេដ្ឋកិច្ចដែលស្ថិតក្នុងផ្នែក A, O, T និង U នៃ ចំណាត់ថ្នាក់វិស័យឧស្សាហកម្មស្តង់ដារអន្តរជាតិជំនាក់៤ មិនត្រូវបានធ្វើអង្កេតនោះទេ ¹

តារាង ២៩.១. ប្រាក់ចំណេញ និងខាតប្រចាំឆ្នាំ បែងចែកតាមភេទនៃអ្នកតំណាង និងរាជធានី ខេត្ត ឆ្នាំ២០២២

| រាជធានី ខេត្ត | ភេទនៃអ្នកតំណាង | | | | | |
|-------------------|---------------------------|-------|-------|------------|-------|------|
| | ទាំងពីរភេទ | ប្រុស | ស្រី | ទាំងពីរភេទ | ប្រុស | ស្រី |
| | (លានដុល្លារសហរដ្ឋអាមេរិក) | | | ភាគរយ (%) | | |
| កម្ពុជា | 12,071 | 7,471 | 4,600 | 100.0 | 61.9 | 38.1 |
| ០១ បន្ទាយមានជ័យ | 287 | 148 | 140 | 2.4 | 1.2 | 1.2 |
| ០២ បាត់ដំបង | 564 | 335 | 229 | 4.7 | 2.8 | 1.9 |
| ០៣ កំពង់ចាម | 475 | 311 | 164 | 3.9 | 2.6 | 1.4 |
| ០៤ កំពង់ឆ្នាំង | 509 | 314 | 195 | 4.2 | 2.6 | 1.6 |
| ០៥ កំពង់ស្ពឺ | 460 | 317 | 143 | 3.8 | 2.6 | 1.2 |
| ០៦ កំពង់ធំ | 282 | 166 | 116 | 2.3 | 1.4 | 1.0 |
| ០៧ កំពត | 265 | 170 | 95 | 2.2 | 1.4 | 0.8 |
| ០៨ កណ្តាល | 847 | 538 | 309 | 7.0 | 4.5 | 2.6 |
| ០៩ កោះកុង | 114 | 75 | 39 | 0.9 | 0.6 | 0.3 |
| ១០ ក្រចេះ | 120 | 67 | 53 | 1.0 | 0.6 | 0.4 |
| ១១ មណ្ឌលគិរី | 56 | 37 | 20 | 0.5 | 0.3 | 0.2 |
| ១២ រាជធានីភ្នំពេញ | 4,786 | 2,964 | 1,822 | 39.6 | 24.6 | 15.1 |
| ១៣ ព្រះវិហារ | 108 | 53 | 55 | 0.9 | 0.4 | 0.5 |
| ១៤ ព្រៃវែង | 330 | 180 | 149 | 2.7 | 1.5 | 1.2 |
| ១៥ ពោធិ៍សាត់ | 192 | 105 | 87 | 1.6 | 0.9 | 0.7 |
| ១៦ រតនៈគិរី | 79 | 52 | 27 | 0.7 | 0.4 | 0.2 |
| ១៧ សៀមរាប | 446 | 213 | 233 | 3.7 | 1.8 | 1.9 |
| ១៨ ព្រះសីហនុ | 404 | 294 | 110 | 3.3 | 2.4 | 0.9 |
| ១៩ ស្ទឹងត្រែង | 64 | 31 | 33 | 0.5 | 0.3 | 0.3 |
| ២០ ស្វាយរៀង | 505 | 365 | 139 | 4.2 | 3.0 | 1.2 |
| ២១ តាកែវ | 688 | 457 | 231 | 5.7 | 3.8 | 1.9 |
| ២២ ឧត្តរមានជ័យ | 122 | 75 | 47 | 1.0 | 0.6 | 0.4 |
| ២៣ កែប | 23 | 12 | 12 | 0.2 | 0.1 | 0.1 |
| ២៤ ប៉ៃលិន | 54 | 29 | 25 | 0.4 | 0.2 | 0.2 |
| ២៥ ត្បូងឃ្មុំ | 292 | 163 | 129 | 2.4 | 1.3 | 1.1 |

* ចំណេញ និងខាតប្រចាំឆ្នាំ = ការលក់ប្រចាំឆ្នាំ - ការចំណាយប្រចាំឆ្នាំ

ផ្នែកទី៦
តារាងទិន្នន័យអំពី
ករណីផលប៉ះពាល់ពីជំងឺកូវីដ-១៩ (COVID-19)

សម្គាល់៖ រាល់ទិន្នន័យ តួលេខបង្ហាញនៅក្នុងតារាងទិន្នន័យអំពីផលប៉ះពាល់ពីជំងឺកូវីដ-១៩គឺត្រូវបានបង្ហាញជា“លេខឡាតាំង” ដើម្បីរក្សាភាពងាយស្រួលនៃទិន្នន័យព័ត៌មានពីកម្មវិធីវិភាគស្ថិតិ សម្រាប់របាយការណ៍លទ្ធផលជាភាសាខ្មែរ និងអង់គ្លេស។

តារាង ៦.១. ទំហំនៃអង្គការសេដ្ឋកិច្ច បែងចែកតាមទំហំនៃអ្នកចូលរួមការងារ និងផលប៉ះពាល់ពីជំងឺកូវីដ១៩ ឆ្នាំ២០២២

(១/៤)

| ទំហំនៃ អ្នកចូលរួមការងារ | កត្តាប៉ះពាល់ពីជំងឺកូវីដ១៩ | | | | | | | |
|----------------------------|------------------------------------|------------|-------------------------------|---------------------|----------------------------------|------------------------|----------------------------|-----------------------|
| | សរុប | មិនប៉ះពាល់ | អាជីវកម្ម មានភាព ប្រសើរ | ការថយចុះ នៃចំណូល | ការថយ ចុះតម្រូវ ការទីផ្សារ | ការកើន ឡើង ចំណាយ | ការកើនថ្លៃ វត្ថុធាតុដើម | កង្វះវត្ថុ ធាតុដើម |
| | (អង្គការសេដ្ឋកិច្ច ¹⁰) | | | | | | | |
| សរុប | 1,691,536 | 146,403 | 3,878 | 587,793 | 212,760 | 433,703 | 99,490 | 21,613 |
| ១ នាក់ | 827,510 | 65898 | 1815 | 292387 | 103479 | 215867 | 48648 | 10674 |
| ២ | 580,200 | 45028 | 1439 | 202710 | 73852 | 149370 | 35460 | 7155 |
| ៣ | 121,529 | 10735 | 259 | 41693 | 15715 | 31000 | 7231 | 1471 |
| ៤ | 56,478 | 5374 | 114 | 19158 | 7433 | 14177 | 3236 | 727 |
| ៥ | 28,345 | 3176 | 59 | 9498 | 3585 | 6991 | 1458 | 364 |
| ៦ | 17,103 | 2243 | 34 | 5551 | 2170 | 4022 | 852 | 238 |
| ៧ | 10,303 | 1673 | 22 | 3216 | 1258 | 2345 | 491 | 134 |
| ៨ | 7,786 | 1374 | 32 | 2342 | 895 | 1740 | 354 | 121 |
| ៩ | 5,206 | 1066 | 15 | 1531 | 570 | 1118 | 208 | 76 |
| ១០-១៩ | 22,392 | 5340 | 55 | 6192 | 2358 | 4549 | 944 | 305 |
| ២០-៤៩ | 8,414 | 2747 | 13 | 2029 | 775 | 1485 | 303 | 121 |
| ៥០-៩៩ | 2,704 | 925 | 6 | 619 | 259 | 435 | 103 | 46 |
| ១០០-៤៩៩ | 2,247 | 605 | 9 | 539 | 238 | 364 | 107 | 98 |
| ៥០០-៩៩៩ | 694 | 117 | 3 | 175 | 89 | 130 | 49 | 37 |
| ១០០០ និងច្រើនជាង | 625 | 102 | 3 | 153 | 84 | 110 | 46 | 46 |
| ៥ និងច្រើនជាង | 105,819 | 19,368 | 251 | 31,845 | 12,281 | 23,289 | 4,915 | 1,586 |
| ១០ និងច្រើនជាង | 37,076 | 9,836 | 89 | 9,707 | 3,803 | 7,073 | 1,552 | 653 |
| ២០ និងច្រើនជាង | 14,684 | 4,496 | 34 | 3,515 | 1,445 | 2,524 | 608 | 348 |
| ៥០ និងច្រើនជាង | 6,270 | 1,749 | 21 | 1,486 | 670 | 1,039 | 305 | 227 |
| ១០០ និងច្រើនជាង | 3,566 | 824 | 15 | 867 | 411 | 604 | 202 | 181 |
| ៥០០ និងច្រើនជាង | 1,319 | 219 | 6 | 328 | 173 | 240 | 95 | 83 |
| ១-១០ នាក់ | 1,659,381 | 137607 | 3800 | 579527 | 209466 | 427699 | 98151 | 21028 |
| ១១-៥០ | 25,885 | 7047 | 57 | 6780 | 2624 | 4965 | 1034 | 358 |
| ៥១-១០០ | 2,704 | 925 | 6 | 619 | 259 | 435 | 103 | 46 |
| ១០១ និងច្រើនជាង | 3,566 | 824 | 15 | 867 | 411 | 604 | 202 | 181 |

¹⁰ ចំនួនអង្គការសេដ្ឋកិច្ចសរុបក្នុងផ្នែកនេះច្រើនជាង ៦៥៣.៦៧០ ព្រោះសំនួរពហុជ្រើសរើសដែលក្នុងនោះមានអង្គការសេដ្ឋកិច្ចមួយចំនួនបានជ្រើសរើសចំលើយច្រើនជាងម្តង។

តារាង ៦.១. ទំហំនៃអង្គភាពសេដ្ឋកិច្ច បែងចែកតាមទំហំនៃអ្នកចូលរួមការងារ និងផលប៉ះពាល់ពីជំងឺកូវីដ១៩ ឆ្នាំ ២០២២ (២/៤)

| ទំហំនៃ អ្នកចូលរួមការងារ | កត្តាប៉ះពាល់ពីជំងឺកូវីដ១៩ | | | | | | |
|----------------------------|--------------------------------|-----------------------|------------------------|-------------------------|---|-------------------------|--------|
| | កង្វះខាត និយោជិតឬ កម្មករ | កង្វះខាតទុន បង្វិល | លំបាកដំណើរ ការឥណទាន | អត្រាការប្រាក់ ខ្ពស់ | បញ្ហាផ្នែកស ង្វាក់ផ្គត់ផ្គង់ ឬ ទ្រុឌទ្រោម | បន្ថយទំហំនៃ បុគ្គលិក | ផ្សេងៗ |
| | (អង្គភាពសេដ្ឋកិច្ច) | | | | | | |
| សរុប | 2,345 | 153,878 | 6,706 | 12,898 | 350 | 5,106 | 4,613 |
| ១ នាក់ | 602 | 75625 | 3317 | 6122 | 69 | 1120 | 1887 |
| ២ | 512 | 55400 | 2284 | 4808 | 63 | 1076 | 1043 |
| ៣ | 213 | 10874 | 478 | 905 | 24 | 614 | 317 |
| ៤ | 148 | 4817 | 183 | 420 | 12 | 482 | 197 |
| ៥ | 102 | 2319 | 115 | 197 | 12 | 323 | 146 |
| ៦ | 83 | 1297 | 81 | 148 | 13 | 239 | 132 |
| ៧ | 74 | 709 | 29 | 66 | 9 | 160 | 117 |
| ៨ | 67 | 542 | 34 | 47 | 9 | 127 | 102 |
| ៩ | 64 | 311 | 27 | 25 | 7 | 104 | 84 |
| ១០-១៩ | 210 | 1364 | 84 | 109 | 40 | 472 | 370 |
| ២០-៤៩ | 92 | 396 | 48 | 34 | 19 | 210 | 142 |
| ៥០-៩៩ | 60 | 103 | 5 | 7 | 16 | 73 | 47 |
| ១០០-៤៩៩ | 64 | 82 | 16 | 10 | 24 | 66 | 25 |
| ៥០០-៩៩៩ | 28 | 27 | 4 | 0 | 16 | 16 | 3 |
| ១០០០ និងច្រើនជាង | 26 | 12 | 1 | 0 | 17 | 24 | 1 |
| ៥ និងច្រើនជាង | 870 | 7,162 | 444 | 643 | 182 | 1,814 | 1,169 |
| ១០ និងច្រើនជាង | 480 | 1,984 | 158 | 160 | 132 | 861 | 588 |
| ២០ និងច្រើនជាង | 270 | 620 | 74 | 51 | 92 | 389 | 218 |
| ៥០ និងច្រើនជាង | 178 | 224 | 26 | 17 | 73 | 179 | 76 |
| ១០០ និងច្រើនជាង | 118 | 121 | 21 | 10 | 57 | 106 | 29 |
| ៥០០ និងច្រើនជាង | 54 | 39 | 5 | - | 33 | 40 | 4 |
| ១-១០ នាក់ | 1908 | 152213 | 6562 | 12767 | 221 | 4354 | 4078 |
| ១១-៥០ | 259 | 1441 | 118 | 114 | 56 | 573 | 459 |
| ៥១-១០០ | 60 | 103 | 5 | 7 | 16 | 73 | 47 |
| ១០១ និងច្រើនជាង | 118 | 121 | 21 | 10 | 57 | 106 | 29 |

តារាង ៦.១. បំណែងចែកភាគរយ(%)នៃអង្គការសេដ្ឋកិច្ច បែងចែកតាមទំហំនៃអ្នកចូលរួមការងារ និងផលប៉ះពាល់ពីជំងឺកូវីដ១៩ ឆ្នាំ២០២២ (៣/៤)

| ទំហំនៃអ្នកចូលរួមការងារ | កត្តាប៉ះពាល់ពីជំងឺកូវីដ១៩ | | | | | | | |
|------------------------|---------------------------|------------|-----------------------|-----------------|--------------------------|----------------|------------------------|-------------------|
| | សរុប | មិនប៉ះពាល់ | អាជីវកម្មមានភាពប្រសើរ | ការថយចុះនៃចំណូល | ការថយចុះតម្រូវការទីផ្សារ | ការកើនឡើងចំណាយ | ការកើនថ្លៃវត្ថុធាតុដើម | កង្វះវត្ថុធាតុដើម |
| | ភាគរយ (%) | | | | | | | |
| សរុប | 100.0 | 8.7 | 0.2 | 34.7 | 12.6 | 25.6 | 5.9 | 1.3 |
| ១ នាក់ | 48.9 | 3.9 | 0.1 | 17.3 | 6.1 | 12.8 | 2.9 | 0.6 |
| ២ | 34.3 | 2.7 | 0.1 | 12.0 | 4.4 | 8.8 | 2.1 | 0.4 |
| ៣ | 7.2 | 0.6 | 0.0 | 2.5 | 0.9 | 1.8 | 0.4 | 0.1 |
| ៤ | 3.3 | 0.3 | 0.0 | 1.1 | 0.4 | 0.8 | 0.2 | 0.0 |
| ៥ | 1.7 | 0.2 | 0.0 | 0.6 | 0.2 | 0.4 | 0.1 | 0.0 |
| ៦ | 1.0 | 0.1 | 0.0 | 0.3 | 0.1 | 0.2 | 0.1 | 0.0 |
| ៧ | 0.6 | 0.1 | 0.0 | 0.2 | 0.1 | 0.1 | 0.0 | 0.0 |
| ៨ | 0.5 | 0.1 | 0.0 | 0.1 | 0.1 | 0.1 | 0.0 | 0.0 |
| ៩ | 0.3 | 0.1 | 0.0 | 0.1 | 0.0 | 0.1 | 0.0 | 0.0 |
| ១០-១៩ | 1.3 | 0.3 | 0.0 | 0.4 | 0.1 | 0.3 | 0.1 | 0.0 |
| ២០-៤៩ | 0.5 | 0.2 | 0.0 | 0.1 | 0.0 | 0.1 | 0.0 | 0.0 |
| ៥០-៩៩ | 0.2 | 0.1 | 0.0 | 0.0 | 0.0 | 0.0 | 0.0 | 0.0 |
| ១០០-៤៩៩ | 0.1 | 0.0 | 0.0 | 0.0 | 0.0 | 0.0 | 0.0 | 0.0 |
| ៥០០-៩៩៩ | 0.0 | 0.0 | 0.0 | 0.0 | 0.0 | 0.0 | 0.0 | 0.0 |
| ១០០០ និងច្រើនជាង | 0.0 | 0.0 | 0.0 | 0.0 | 0.0 | 0.0 | 0.0 | 0.0 |
| ៥ និងច្រើនជាង | 6.3 | 1.1 | 0.0 | 1.9 | 0.7 | 1.4 | 0.3 | 0.1 |
| ១០ និងច្រើនជាង | 2.2 | 0.6 | 0.0 | 0.6 | 0.2 | 0.4 | 0.1 | 0.0 |
| ២០ និងច្រើនជាង | 0.9 | 0.3 | 0.0 | 0.2 | 0.1 | 0.1 | 0.0 | 0.0 |
| ៥០ និងច្រើនជាង | 0.4 | 0.1 | 0.0 | 0.1 | 0.0 | 0.1 | 0.0 | 0.0 |
| ១០០ និងច្រើនជាង | 0.2 | 0.0 | 0.0 | 0.1 | 0.0 | 0.0 | 0.0 | 0.0 |
| ៥០០ និងច្រើនជាង | 0.1 | 0.0 | 0.0 | 0.0 | 0.0 | 0.0 | 0.0 | 0.0 |
| ១-១០ នាក់ | 98.1 | 8.1 | 0.2 | 34.3 | 12.4 | 25.3 | 5.8 | 1.2 |
| ១១-៥០ | 1.5 | 0.4 | 0.0 | 0.4 | 0.2 | 0.3 | 0.1 | 0.0 |
| ៥១-១០០ | 0.2 | 0.1 | 0.0 | 0.0 | 0.0 | 0.0 | 0.0 | 0.0 |
| ១០១ និងច្រើនជាង | 0.2 | 0.0 | 0.0 | 0.1 | 0.0 | 0.0 | 0.0 | 0.0 |

តារាង ៦.១. បំណែងចែកភាគរយ(%)នៃអង្គភាពសេដ្ឋកិច្ច បែងចែកតាមទំហំនៃអ្នកចូលរួមការងារ និងផលប៉ះពាល់ពីជំងឺកូវីដ១៩ ឆ្នាំ២០២២ (៤/៤)

| ទំហំនៃអ្នកចូលរួមការងារ | កត្តាប៉ះពាល់ពីជំងឺកូវីដ១៩ | | | | | | |
|------------------------|---------------------------|-------------------|--------------------|---------------------|---|---------------------|--------|
| | កង្វះខាតនិយោជិតឬកម្មករ | កង្វះខាតទុនបង្វិល | លំបាកដំណើរការឥណទាន | អត្រាការប្រាក់ខ្ពស់ | បញ្ហាផ្នែកសង្វាក់ផ្គត់ផ្គង់ ឬទ្រុឌទ្រោម | បន្ថយទំហំនៃបុគ្គលិក | ផ្សេងៗ |
| | ភាគរយ (%) | | | | | | |
| សរុប | 0.1 | 9.1 | 0.4 | 0.8 | 0.0 | 0.3 | 0.3 |
| ១ នាក់ | 0.0 | 4.5 | 0.2 | 0.4 | 0.0 | 0.1 | 0.1 |
| ២ | 0.0 | 3.3 | 0.1 | 0.3 | 0.0 | 0.1 | 0.1 |
| ៣ | 0.0 | 0.6 | 0.0 | 0.1 | 0.0 | 0.0 | 0.0 |
| ៤ | 0.0 | 0.3 | 0.0 | 0.0 | 0.0 | 0.0 | 0.0 |
| ៥ | 0.0 | 0.1 | 0.0 | 0.0 | 0.0 | 0.0 | 0.0 |
| ៦ | 0.0 | 0.1 | 0.0 | 0.0 | 0.0 | 0.0 | 0.0 |
| ៧ | 0.0 | 0.0 | 0.0 | 0.0 | 0.0 | 0.0 | 0.0 |
| ៨ | 0.0 | 0.0 | 0.0 | 0.0 | 0.0 | 0.0 | 0.0 |
| ៩ | 0.0 | 0.0 | 0.0 | 0.0 | 0.0 | 0.0 | 0.0 |
| ១០-១៩ | 0.0 | 0.1 | 0.0 | 0.0 | 0.0 | 0.0 | 0.0 |
| ២០-៤៩ | 0.0 | 0.0 | 0.0 | 0.0 | 0.0 | 0.0 | 0.0 |
| ៥០-៩៩ | 0.0 | 0.0 | 0.0 | 0.0 | 0.0 | 0.0 | 0.0 |
| ១០០-៤៩៩ | 0.0 | 0.0 | 0.0 | 0.0 | 0.0 | 0.0 | 0.0 |
| ៥០០-៩៩៩ | 0.0 | 0.0 | 0.0 | - | 0.0 | 0.0 | 0.0 |
| ១០០០ និងច្រើនជាង | 0.0 | 0.0 | 0.0 | - | 0.0 | 0.0 | 0.0 |
| ៥ និងច្រើនជាង | 0.1 | 0.4 | 0.0 | 0.0 | 0.0 | 0.1 | 0.1 |
| ១០ និងច្រើនជាង | 0.0 | 0.1 | 0.0 | 0.0 | 0.0 | 0.1 | 0.0 |
| ២០ និងច្រើនជាង | 0.0 | 0.0 | 0.0 | 0.0 | 0.0 | 0.0 | 0.0 |
| ៥០ និងច្រើនជាង | 0.0 | 0.0 | 0.0 | 0.0 | 0.0 | 0.0 | 0.0 |
| ១០០ និងច្រើនជាង | 0.0 | 0.0 | 0.0 | 0.0 | 0.0 | 0.0 | 0.0 |
| ៥០០ និងច្រើនជាង | 0.0 | 0.0 | 0.0 | - | 0.0 | 0.0 | 0.0 |
| ១-១០ នាក់ | 0.1 | 9.0 | 0.4 | 0.8 | 0.0 | 0.3 | 0.2 |
| ១១-៥០ | 0.0 | 0.1 | 0.0 | 0.0 | 0.0 | 0.0 | 0.0 |
| ៥១-១០០ | 0.0 | 0.0 | 0.0 | 0.0 | 0.0 | 0.0 | 0.0 |
| ១០១ និងច្រើនជាង | 0.0 | 0.0 | 0.0 | 0.0 | 0.0 | 0.0 | 0.0 |

តារាង ៦.២. ទំហំនៃអង្គការសេដ្ឋកិច្ច បែងចែកតាមចំណាត់ថ្នាក់វិស័យឧស្សាហកម្មស្តង់ដារអន្តរជាតិ និងផលប៉ះពាល់ពីជំងឺកូវីដ១៩ ឆ្នាំ២០២២ (១/៦)

| ចំណាត់ថ្នាក់វិស័យឧស្សាហកម្មស្តង់ដារអន្តរជាតិ (ISIC Rev.4 1) | កត្តាប៉ះពាល់ពីជំងឺកូវីដ១៩ | | | | |
|---|---------------------------|------------|-----------------------|-----------------|--------------------------|
| | សរុប | មិនប៉ះពាល់ | អាជីវកម្មមានភាពប្រសើរ | ការថយចុះនៃចំណូល | ការថយចុះតម្រូវការទីផ្សារ |
| | (អង្គការសេដ្ឋកិច្ច) | | | | |
| សរុប 2) | 1,691,536 | 146,403 | 3,878 | 587,793 | 212,760 |
| B សកម្មភាពអាជីវកម្មរ៉ែ និងថ្ម | 560 | 54 | - | 173 | 80 |
| C សកម្មភាពផលិតកម្ម កម្មន្តសាល | 113,159 | 9,534 | 204 | 39,046 | 14,883 |
| D ការផ្គត់ផ្គង់អគ្គិសនី ឧស្ម័ន ហ្គាស ចំហាយទឹក និងហ្គាសម៉ាស៊ីនត្រជាក់ | 1,827 | 314 | 7 | 572 | 220 |
| E ការផ្គត់ផ្គង់ទឹក ការងារគ្រប់គ្រងទឹកស្អុយ កាកសំណល់ និងការកែច្នៃសំណល់ | 862 | 174 | 3 | 253 | 84 |
| F សំណង់ | 755 | 99 | 1 | 240 | 102 |
| G ការលក់ដុំ និងលក់រាយ ការជួសជុលយានយន្ត និងទោចក្រយានយន្ត | 1,128,937 | 87,002 | 2,654 | 395,619 | 143,353 |
| H ការដឹកជញ្ជូន និងស្តុកទុក | 3,465 | 1,087 | 9 | 900 | 327 |
| I សកម្មភាពផ្នែកស្នាក់នៅ និងសេវាផ្នែកចំណីអាហារ | 241,236 | 19,598 | 514 | 85,139 | 29,908 |
| J ផ្នែកព័ត៌មានវិទ្យា និងការទំនាក់ទំនងទូរគមនាគមន៍ | 1,269 | 350 | 2 | 340 | 144 |
| K សកម្មភាពហិរញ្ញវត្ថុ និងការធានារ៉ាប់រង | 19,370 | 4,395 | 53 | 5,839 | 2,232 |
| L សកម្មភាពអចលនទ្រព្យ | 2,729 | 450 | 6 | 865 | 407 |
| M សកម្មភាពមុខជំនាញវិជ្ជាជីវៈ វិទ្យាសាស្ត្រ និងបច្ចេកទេស | 3,726 | 318 | 7 | 1,287 | 517 |
| N សកម្មភាពសេវាកម្មរដ្ឋបាល និងសេវាកាត់ទ្រូ | 6,516 | 510 | 15 | 2,343 | 907 |
| P ការសិក្សាអប់រំ | 19,054 | 6,568 | 47 | 4,164 | 1,274 |
| Q សកម្មភាពសុខាភិបាល និងកិច្ចការសង្គមកិច្ច | 25,308 | 3,400 | 127 | 8,325 | 2,956 |
| R សកម្មភាពសិល្បៈ គ្រឿងកំសាន្ត និងការកំសាន្ត | 9,247 | 894 | 23 | 3,207 | 1,321 |
| S សកម្មភាពសេវាកម្មផ្សេងទៀត | 113,516 | 11,656 | 206 | 39,481 | 14,045 |

1) ចំណាត់ថ្នាក់វិស័យឧស្សាហកម្មស្តង់ដារអន្តរជាតិ ឬហៅថា ISIC (INTERNATIONAL STANDARD INDUSTRIAL CLASSIFICATION) ។
 2) អង្គការសេដ្ឋកិច្ចដែលស្ថិតក្នុងផ្នែក A, O, T និង U នៃ ចំណាត់ថ្នាក់វិស័យឧស្សាហកម្មស្តង់ដារអន្តរជាតិជំនាក់៤ មិនត្រូវបានធ្វើអង្កេតនោះទេ។

តារាង ៦.២. ទំហំនៃអង្គការសេដ្ឋកិច្ច បែងចែកតាមចំណាត់ថ្នាក់វិស័យឧស្សាហកម្មស្តង់ដារអន្តរជាតិ និងផល
ប៉ះពាល់ពីជំងឺកូវីដ១៩ ឆ្នាំ២០២២ (២/៦)

| ចំណាត់ថ្នាក់វិស័យឧស្សាហកម្មស្តង់ដារអន្តរជាតិ (ISIC Rev.4 1) | កត្តាប៉ះពាល់ពីជំងឺកូវីដ១៩ | | | | |
|---|---------------------------|----------------------------|-----------------------|--------------------------------|-----------------------|
| | ការកើនឡើង ចំណាយ | ការកើនថ្លៃ វត្ថុធាតុដើម | កង្វះវត្ថុធាតុ ដើម | កង្វះខាត និយោជិតឬ កម្មករ | កង្វះខាត ទុនបង្វិល |
| | (អង្គការសេដ្ឋកិច្ច) | | | | |
| សរុប 2) | 433,703 | 99,490 | 21,613 | 2,345 | 153,878 |
| B សកម្មភាពអាជីវកម្មរ៉ែ និងថ្ម | 126 | 18 | 5 | 4 | 80 |
| C សកម្មភាពផលិតកម្ម កម្មន្តសាល | 28,852 | 7,332 | 1,889 | 295 | 9,293 |
| D ការផ្គត់ផ្គង់អគ្គិសនី ឧស្ម័ន ហ្គាស ចំហាយទឹក និង ហ្គាសម៉ាស៊ីនត្រជាក់ | 406 | 99 | 36 | 7 | 117 |
| E ការផ្គត់ផ្គង់ទឹក ការងារគ្រប់គ្រងទឹកស្អុយ កាក សំណល់ និងការកែច្នៃសំណល់ | 198 | 41 | 15 | 5 | 74 |
| F សំណង់ | 182 | 36 | 12 | 2 | 62 |
| G ការលក់ដុំ និងលក់រាយ ការជួសជុលយានយន្ត និង ទោចក្រយានយន្ត | 291,187 | 68,288 | 14,108 | 937 | 108,007 |
| H ការដឹកជញ្ជូន និងស្តុកទុក | 686 | 117 | 28 | 15 | 217 |
| I សកម្មភាពផ្នែកស្នាក់នៅ និងសេវាផ្នែកចំណីអាហារ | 62,947 | 14,314 | 3,007 | 286 | 21,156 |
| J ផ្នែកព័ត៌មានវិទ្យា និងការទំនាក់ទំនងទូរគមនាគមន៍ | 249 | 44 | 16 | 4 | 81 |
| K សកម្មភាពហិរញ្ញវត្ថុ និងការធានារ៉ាប់រង | 4,272 | 621 | 197 | 26 | 1,404 |
| L សកម្មភាពអចលនទ្រព្យ | 627 | 65 | 49 | 12 | 149 |
| M សកម្មភាពមុខជំនាញវិជ្ជាជីវៈ វិទ្យាសាស្ត្រ និង បច្ចេកទេស | 953 | 217 | 70 | 15 | 264 |
| N សកម្មភាពសេវាកម្មរដ្ឋបាល និងសេវាគាំទ្រ | 1,624 | 287 | 88 | 41 | 526 |
| P ការសិក្សាអប់រំ | 3,257 | 537 | 211 | 341 | 901 |
| Q សកម្មភាពសុខាភិបាល និងកិច្ចការសង្គមកិច្ច | 6,174 | 1,478 | 359 | 146 | 1,752 |
| R សកម្មភាពសិល្បៈ គ្រឿងកំសាន្ត និងការកំសាន្ត | 2,340 | 372 | 134 | 24 | 742 |
| S សកម្មភាពសេវាកម្មដទៃទៀត | 29,623 | 5,624 | 1,389 | 185 | 9,053 |

1) ចំណាត់ថ្នាក់វិស័យឧស្សាហកម្មស្តង់ដារអន្តរជាតិ ឬហៅថា ISIC (INTERNATIONAL STANDARD INDUSTRIAL CLASSIFICATION) ។

2) អង្គការសេដ្ឋកិច្ចដែលស្ថិតក្នុងផ្នែក A, O, T និង U នៃ ចំណាត់ថ្នាក់វិស័យឧស្សាហកម្មស្តង់ដារអន្តរជាតិជំនាក់៤ មិនត្រូវបានធ្វើអង្កេតនោះទេ។

តារាង ៦.២. ទំហំនៃអង្គការសេដ្ឋកិច្ច បែងចែកតាមចំណាត់ថ្នាក់វិស័យឧស្សាហកម្មស្តង់ដារអន្តរជាតិ និង ផលប៉ះពាល់ពីជំងឺកូវីដ១៩ ឆ្នាំ២០២២ (៣/៦)

| ចំណាត់ថ្នាក់វិស័យឧស្សាហកម្មស្តង់ដារអន្តរជាតិ (ISIC Rev.4 1) | កត្តាប៉ះពាល់ពីជំងឺកូវីដ១៩ | | | | |
|---|---------------------------|-------------------------|--|-------------------------|--------|
| | លំបាកដំណើរ ការឥណទាន | អត្រាការ ប្រាក់ខ្ពស់ | បញ្ហាផ្នែកស ង្វាក់ផ្គត់ផ្គង់ ឬទុរជីស្ទិក | បន្ថយទំហំ នៃបុគ្គលិក | ផ្សេងៗ |
| | (អង្គការសេដ្ឋកិច្ច) | | | | |
| សរុប 2) | 6,706 | 12,898 | 350 | 5,106 | 4,613 |
| B សកម្មភាពអាជីវកម្មវី និងថ្ម | 3 | 1 | 2 | 8 | 6 |
| C សកម្មភាពផលិតកម្ម កម្មន្តសាល | 325 | 750 | 76 | 482 | 198 |
| D ការផ្គត់ផ្គង់អគ្គិសនី ឧស្ម័ន ហ្គាស ចំហាយទឹក និង ហ្គាស ម៉ាស៊ីនត្រជាក់ | 7 | 20 | 2 | 15 | 5 |
| E ការផ្គត់ផ្គង់ទឹក ការងារគ្រប់គ្រងទឹកស្អុយ កាក សំណល់ និងការកែច្នៃសំណល់ | 1 | 2 | - | 6 | 6 |
| F សំណង់ | 4 | 5 | 3 | 7 | - |
| G ការលក់ដុំ និងលក់រាយ ការជួសជុលយានយន្ត និង ទោចក្រយានយន្ត | 4,450 | 8,946 | 146 | 2,178 | 2,062 |
| H ការដឹកជញ្ជូន និងស្តុកទុក | 10 | 16 | 6 | 40 | 7 |
| I សកម្មភាពផ្នែកស្នាក់នៅ និងសេវាផ្នែកចំណីអាហារ | 984 | 1,826 | 25 | 985 | 547 |
| J ផ្នែកព័ត៌មានវិទ្យា និងការទំនាក់ទំនងទូរគមនាគមន៍ | 3 | 5 | 2 | 23 | 6 |
| K សកម្មភាពហិរញ្ញវត្ថុ និងការធានារ៉ាប់រង | 101 | 126 | 6 | 59 | 39 |
| L សកម្មភាពអចលនទ្រព្យ | 10 | 18 | - | 48 | 23 |
| M សកម្មភាពមុខជំនាញវិជ្ជាជីវៈ វិទ្យាសាស្ត្រ និង បច្ចេកទេស | 12 | 26 | 2 | 30 | 8 |
| N សកម្មភាពសេវាកម្មរដ្ឋបាល និងសេវាគាំទ្រ | 33 | 53 | - | 77 | 12 |
| P ការសិក្សាអប់រំ | 159 | 103 | 41 | 428 | 1,023 |
| Q សកម្មភាពសុខាភិបាល និងកិច្ចការសង្គមកិច្ច | 114 | 152 | 16 | 208 | 101 |
| R សកម្មភាពសិល្បៈ គ្រឿងកំសាន្ត និងការកំសាន្ត | 26 | 60 | 3 | 66 | 35 |
| S សកម្មភាពសេវាកម្មដទៃទៀត | 464 | 789 | 20 | 446 | 535 |

1) ចំណាត់ថ្នាក់វិស័យឧស្សាហកម្មស្តង់ដារអន្តរជាតិ ឬហៅថា ISIC (INTERNATIONAL STANDARD INDUSTRIAL CLASSIFICATION) ។
 2) អង្គការសេដ្ឋកិច្ចដែលស្ថិតក្នុងផ្នែក A, O, T និង U នៃ ចំណាត់ថ្នាក់វិស័យឧស្សាហកម្មស្តង់ដារអន្តរជាតិជំនាក់៤ មិនត្រូវបានធ្វើអង្កេតនោះទេ។

តារាង ៦.២. បំណែងចែកភាគរយ (%) នៃអង្គការសេដ្ឋកិច្ច បែងចែកតាមចំណាត់ថ្នាក់វិស័យឧស្សាហកម្ម ស្តង់ដារអន្តរជាតិ និងផលប៉ះពាល់ពីជំងឺកូវីដ១៩ ឆ្នាំ២០២២ (៤/៦)

| ចំណាត់ថ្នាក់វិស័យឧស្សាហកម្មស្តង់ដារអន្តរជាតិ (ISIC Rev.4 1) | កត្តាប៉ះពាល់ពីជំងឺកូវីដ១៩ | | | | |
|---|---------------------------|------------|-------------------------------|---------------------|----------------------------------|
| | សរុប | មិនប៉ះពាល់ | អាជីវកម្ម មានភាព ប្រសើរ | ការថយចុះ នៃចំណូល | ការថយចុះ តម្រូវការទី ផ្សារ |
| | ភាគរយ (%) | | | | |
| សរុប 2) | 100.0 | 8.7 | 0.2 | 34.7 | 12.6 |
| B សកម្មភាពអាជីវកម្មវីរ៉េ និងថ្ម | 0.0 | 0.0 | - | 0.0 | 0.0 |
| C សកម្មភាពផលិតកម្ម កម្មន្តសាល | 6.7 | 0.6 | 0.0 | 2.3 | 0.9 |
| D ការផ្គត់ផ្គង់អគ្គិសនី ឧស្ម័ន ហ្គាស ចំហាយទឹក និង ហ្គាសម៉ាស៊ីនត្រជាក់ | 0.1 | 0.0 | 0.0 | 0.0 | 0.0 |
| E ការផ្គត់ផ្គង់ទឹក ការងារគ្រប់គ្រងទឹកស្អុយ កាក សំណល់ និងការកែច្នៃសំណល់ | 0.1 | 0.0 | 0.0 | 0.0 | 0.0 |
| F សំណង់ | 0.0 | 0.0 | 0.0 | 0.0 | 0.0 |
| G ការលក់ដុំ និងលក់រាយ ការជួសជុលយានយន្ត និង ទោចក្រយានយន្ត | 66.7 | 5.1 | 0.2 | 23.4 | 8.5 |
| H ការដឹកជញ្ជូន និងស្តុកទុក | 0.2 | 0.1 | 0.0 | 0.1 | 0.0 |
| I សកម្មភាពផ្នែកស្នាក់នៅ និងសេវាផ្នែកចំណីអាហារ | 14.3 | 1.2 | 0.0 | 5.0 | 1.8 |
| J ផ្នែកព័ត៌មានវិទ្យា និងការទំនាក់ទំនងទូរគមនាគមន៍ | 0.1 | 0.0 | 0.0 | 0.0 | 0.0 |
| K សកម្មភាពហិរញ្ញវត្ថុ និងការធានារ៉ាប់រង | 1.1 | 0.3 | 0.0 | 0.3 | 0.1 |
| L សកម្មភាពអចលនទ្រព្យ | 0.2 | 0.0 | 0.0 | 0.1 | 0.0 |
| M សកម្មភាពមុខជំនាញវិជ្ជាជីវៈ វិទ្យាសាស្ត្រ និង បច្ចេកទេស | 0.2 | 0.0 | 0.0 | 0.1 | 0.0 |
| N សកម្មភាពសេវាកម្មរដ្ឋបាល និងសេវាកាំទ្រ | 0.4 | 0.0 | 0.0 | 0.1 | 0.1 |
| P ការសិក្សាអប់រំ | 1.1 | 0.4 | 0.0 | 0.2 | 0.1 |
| Q សកម្មភាពសុខាភិបាល និងកិច្ចការសង្គមកិច្ច | 1.5 | 0.2 | 0.0 | 0.5 | 0.2 |
| R សកម្មភាពសិល្បៈ គ្រឿងកំសាន្ត និងការកំសាន្ត | 0.5 | - | - | - | - |
| S សកម្មភាពសេវាកម្មដទៃទៀត | 6.7 | 0.7 | 0.0 | 2.3 | 0.8 |

1) ចំណាត់ថ្នាក់វិស័យឧស្សាហកម្មស្តង់ដារអន្តរជាតិ ឬហៅថា ISIC (INTERNATIONAL STANDARD INDUSTRIAL CLASSIFICATION) ។

2) អង្គការសេដ្ឋកិច្ចដែលស្ថិតក្នុងផ្នែក A, O, T និង U នៃ ចំណាត់ថ្នាក់វិស័យឧស្សាហកម្មស្តង់ដារអន្តរជាតិជំនាក់៤ មិនត្រូវបានធ្វើអង្កេតនោះទេ។

តារាង ៦.២. បំណែងចែកភាគរយ (%) នៃអង្គការសេដ្ឋកិច្ច បែងចែកតាមចំណាត់ថ្នាក់វិស័យឧស្សាហកម្ម ស្តង់ដារអន្តរជាតិ និងផលប៉ះពាល់ពីជំងឺកូវីដ១៩ ឆ្នាំ២០២២ (៥/៦)

| ចំណាត់ថ្នាក់វិស័យឧស្សាហកម្មស្តង់ដារអន្តរជាតិ (ISIC Rev.4 1) | កត្តាប៉ះពាល់ពីជំងឺកូវីដ១៩ | | | | |
|---|---------------------------|----------------------------|-----------------------|--------------------------------|-----------------------|
| | ការកើនឡើង ចំណាយ | ការកើនថ្លៃ វត្ថុធាតុដើម | កង្វះវត្ថុធាតុ ដើម | កង្វះខាត និយោជិតឬ កម្មករ | កង្វះខាត ទុនបង្វិល |
| | ភាគរយ (%) | | | | |
| សរុប 2) | 25.6 | 5.9 | 1.3 | 0.1 | 9.1 |
| B សកម្មភាពអាជីវកម្មរ៉ែ និងថ្ម | 0.0 | 0.0 | 0.0 | 0.0 | 0.0 |
| C សកម្មភាពផលិតកម្ម កម្មន្តសាល | 1.7 | 0.4 | 0.1 | 0.0 | 0.5 |
| D ការផ្គត់ផ្គង់អគ្គិសនី ឧស្ម័ន ហ្គាស ចំហាយទឹក និង ហ្គាសម៉ាស៊ីនត្រជាក់ | 0.0 | 0.0 | 0.0 | 0.0 | 0.0 |
| E ការផ្គត់ផ្គង់ទឹក ការងារគ្រប់គ្រងទឹកស្អុយ កាក សំណល់ និងការកែច្នៃសំណល់ | 0.0 | 0.0 | 0.0 | 0.0 | 0.0 |
| F សំណង់ | 0.0 | 0.0 | 0.0 | 0.0 | 0.0 |
| G ការលក់ដុំ និងលក់រាយ ការជួសជុលយានយន្ត និង ទោចក្រយានយន្ត | 17.2 | 4.0 | 0.8 | 0.1 | 6.4 |
| H ការដឹកជញ្ជូន និងស្តុកទុក | 0.0 | 0.0 | 0.0 | 0.0 | 0.0 |
| I សកម្មភាពផ្នែកស្នាក់នៅ និងសេវាផ្នែកចំណីអាហារ | 3.7 | 0.8 | 0.2 | 0.0 | 1.3 |
| J ផ្នែកព័ត៌មានវិទ្យា និងការទំនាក់ទំនងទូរគមនាគមន៍ | 0.0 | 0.0 | 0.0 | 0.0 | 0.0 |
| K សកម្មភាពហិរញ្ញវត្ថុ និងការធានារ៉ាប់រង | 0.3 | 0.0 | 0.0 | 0.0 | 0.1 |
| L សកម្មភាពអចលនទ្រព្យ | 0.0 | 0.0 | 0.0 | 0.0 | 0.0 |
| M សកម្មភាពមុខជំនាញវិជ្ជាជីវៈ វិទ្យាសាស្ត្រ និង បច្ចេកទេស | 0.1 | 0.0 | 0.0 | 0.0 | 0.0 |
| N សកម្មភាពសេវាកម្មរដ្ឋបាល និងសេវាគាំទ្រ | 0.1 | 0.0 | 0.0 | 0.0 | 0.0 |
| P ការសិក្សាអប់រំ | 0.2 | 0.0 | 0.0 | 0.0 | 0.1 |
| Q សកម្មភាពសុខាភិបាល និងកិច្ចការសង្គមកិច្ច | 0.4 | 0.1 | 0.0 | 0.0 | 0.1 |
| R សកម្មភាពសិល្បៈ គ្រឿងកំសាន្ត និងការកំសាន្ត | - | - | - | - | - |
| S សកម្មភាពសេវាកម្មដទៃទៀត | 1.8 | 0.3 | 0.1 | 0.0 | 0.5 |

1) ចំណាត់ថ្នាក់វិស័យឧស្សាហកម្មស្តង់ដារអន្តរជាតិ ឬហៅថា ISIC (INTERNATIONAL STANDARD INDUSTRIAL CLASSIFICATION) ។

2) អង្គការសេដ្ឋកិច្ចដែលស្ថិតក្នុងផ្នែក A, O, T និង U នៃ ចំណាត់ថ្នាក់វិស័យឧស្សាហកម្មស្តង់ដារអន្តរជាតិជំនាក់៤ មិនត្រូវបានធ្វើអង្កេតនោះទេ។

តារាង ៦.២. បំណែងចែកភាគរយ (%) នៃអង្គការសេដ្ឋកិច្ច បែងចែកតាមចំណាត់ថ្នាក់វិស័យឧស្សាហកម្ម ស្តង់ដារអន្តរជាតិ និងផលប៉ះពាល់ពីជំងឺកូវីដ១៩ ឆ្នាំ២០២២ (៦/៦)

| ចំណាត់ថ្នាក់វិស័យឧស្សាហកម្មស្តង់ដារអន្តរជាតិ (ISIC Rev.4 1) | កត្តាប៉ះពាល់ពីជំងឺកូវីដ១៩ | | | | |
|---|---------------------------|-------------------------|--|-------------------------|--------|
| | លំបាកដំណើរ ការឥណទាន | អត្រាការ ប្រាក់ខ្ពស់ | បញ្ហាផ្នែកស ង្វាក់ផ្គត់ផ្គង់ ឬទ្រុឌទ្រោម | បន្ថយទំហំ នៃបុគ្គលិក | ផ្សេងៗ |
| | ភាគរយ (%) | | | | |
| សរុប 2) | 0.4 | 0.8 | 0.0 | 0.3 | 0.3 |
| B សកម្មភាពអាជីវកម្មរ៉ែ និងថ្ម | 0.0 | 0.0 | 0.0 | 0.0 | 0.0 |
| C សកម្មភាពផលិតកម្ម កម្មន្តសាល | 0.0 | 0.0 | 0.0 | 0.0 | 0.0 |
| D ការផ្គត់ផ្គង់អគ្គិសនី ឧស្ម័ន ហ្គាស ចំហាយទឹក និង ហ្គាសម៉ាស៊ីនត្រជាក់ | 0.0 | 0.0 | 0.0 | 0.0 | 0.0 |
| E ការផ្គត់ផ្គង់ទឹក ការងារគ្រប់គ្រងទឹកស្អុយ កាក សំណល់ និងការកែច្នៃសំណល់ | 0.0 | 0.0 | - | 0.0 | 0.0 |
| F សំណង់ | 0.0 | 0.0 | 0.0 | 0.0 | - |
| G ការលក់ដុំ និងលក់រាយ ការជួសជុលយានយន្ត និង ទោចក្រយានយន្ត | 0.3 | 0.5 | 0.0 | 0.1 | 0.1 |
| H ការដឹកជញ្ជូន និងស្តុកទុក | 0.0 | 0.0 | 0.0 | 0.0 | 0.0 |
| I សកម្មភាពផ្នែកស្នាក់នៅ និងសេវាកម្មចំណីអាហារ | 0.1 | 0.1 | 0.0 | 0.1 | 0.0 |
| J ផ្នែកព័ត៌មានវិទ្យា និងការទំនាក់ទំនងទូរគមនាគមន៍ | 0.0 | 0.0 | 0.0 | 0.0 | 0.0 |
| K សកម្មភាពហិរញ្ញវត្ថុ និងការធានារ៉ាប់រង | 0.0 | 0.0 | 0.0 | 0.0 | 0.0 |
| L សកម្មភាពអចលនទ្រព្យ | 0.0 | 0.0 | - | 0.0 | 0.0 |
| M សកម្មភាពមុខជំនាញវិជ្ជាជីវៈ វិទ្យាសាស្ត្រ និង បច្ចេកទេស | 0.0 | 0.0 | 0.0 | 0.0 | 0.0 |
| N សកម្មភាពសេវាកម្មរដ្ឋបាល និងសេវាកម្មគ្រប់គ្រង | 0.0 | 0.0 | - | 0.0 | 0.0 |
| P ការសិក្សាអប់រំ | 0.0 | 0.0 | 0.0 | 0.0 | 0.1 |
| Q សកម្មភាពសុខាភិបាល និងកិច្ចការសង្គមកិច្ច | 0.0 | 0.0 | 0.0 | 0.0 | 0.0 |
| R សកម្មភាពសិល្បៈកន្លែងកំសាន្ត និងការកំសាន្ត | - | - | - | - | - |
| S សកម្មភាពសេវាកម្មដទៃទៀត | 0.0 | 0.0 | 0.0 | 0.0 | 0.0 |

តារាង ៦.៣. ទំហំនៃអង្គការសេដ្ឋកិច្ចតាមរាជធានី ខេត្ត និងផលប៉ះពាល់ពីជំងឺកូវីដ១៩ ឆ្នាំ២០២២ (១/៦)

| រាជធានី ខេត្ត | កត្តាប៉ះពាល់ពីជំងឺកូវីដ១៩ | | | | |
|-------------------|---------------------------|------------|---------------------------|---------------------|------------------------------|
| | សរុប | មិនប៉ះពាល់ | អាជីវកម្មមាន ភាពប្រសើរ | ការថយចុះនៃ ចំណូល | ការថយចុះ តម្រូវការទីផ្សារ |
| | (អង្គការសេដ្ឋកិច្ច) | | | | |
| កម្ពុជា | 1,691,536 | 146,403 | 3,878 | 587,793 | 212,760 |
| ០១ បន្ទាយមានជ័យ | 77,904 | 4,663 | 95 | 26,369 | 11,199 |
| ០២ បាត់ដំបង | 117,039 | 7,009 | 193 | 41,245 | 13,178 |
| ០៣ កំពង់ចាម | 90,939 | 8,362 | 226 | 32,907 | 10,262 |
| ០៤ កំពង់ឆ្នាំង | 72,542 | 5,862 | 393 | 24,026 | 7,916 |
| ០៥ កំពង់ស្ពឺ | 73,079 | 8,323 | 88 | 25,697 | 9,136 |
| ០៦ កំពង់ធំ | 70,478 | 8,597 | 450 | 22,112 | 5,865 |
| ០៧ កំពត | 55,233 | 4,092 | 50 | 20,133 | 9,152 |
| ០៨ កណ្តាល | 137,362 | 7,257 | 335 | 48,363 | 15,491 |
| ០៩ កោះកុង | 19,204 | 586 | 19 | 6,806 | 2,017 |
| ១០ ក្រចេះ | 40,066 | 1,029 | 30 | 12,954 | 5,064 |
| ១១ មណ្ឌលគិរី | 13,348 | 278 | 2 | 4,413 | 1,236 |
| ១២ រាជធានីភ្នំពេញ | 354,215 | 21,763 | 621 | 124,890 | 48,223 |
| ១៣ ព្រះវិហារ | 19,831 | 4,953 | 124 | 5,487 | 2,837 |
| ១៤ ព្រៃវែង | 83,584 | 4,728 | 142 | 32,499 | 10,210 |
| ១៥ ពោធិ៍សាត់ | 42,480 | 4,690 | 126 | 16,021 | 6,049 |
| ១៦ រតនៈគិរី | 21,991 | 2,015 | 46 | 7,282 | 3,087 |
| ១៧ សៀមរាប | 93,820 | 23,641 | 320 | 26,373 | 10,735 |
| ១៨ ព្រះសីហនុ | 42,839 | 1,424 | 51 | 14,928 | 5,002 |
| ១៩ ស្ទឹងត្រែង | 21,062 | 638 | 190 | 6,599 | 2,610 |
| ២០ ស្វាយរៀង | 41,982 | 7,581 | 27 | 15,457 | 3,822 |
| ២១ តាកែវ | 104,457 | 7,972 | 105 | 36,154 | 16,497 |
| ២២ ឧត្តរមានជ័យ | 17,323 | 3,767 | 84 | 5,974 | 1,761 |
| ២៣ កែប | 6,760 | 249 | 13 | 2,844 | 1,341 |
| ២៤ ប៉ៃលិន | 10,362 | 1,823 | 3 | 3,188 | 979 |
| ២៥ ត្បូងឃ្មុំ | 63,636 | 5,101 | 145 | 25,072 | 9,091 |

តារាង៦.៣. ទំហំនៃអង្គការសេដ្ឋកិច្ចតាមរាជធានី ខេត្ត និងផលប៉ះពាល់ពីជំងឺកូវីដ១៩ ឆ្នាំ២០២២ (២/៦)

| រាជធានី ខេត្ត | កត្តាប៉ះពាល់ពីជំងឺកូវីដ១៩ | | | | |
|-------------------|---------------------------|-------------------------------|-----------------------|--------------------------------|-----------------------|
| | ការកើនឡើង ចំណាយ | ការកើនឡើងថ្លៃវត្ថុ ធាតុដើម | កង្វះវត្ថុធាតុ ដើម | កង្វះខាត និយោជិតឬកម្ម ករ | កង្វះខាតទុន បង្វិល |
| | (អង្គការសេដ្ឋកិច្ច) | | | | |
| កម្ពុជា | 433,703 | 99,490 | 21,613 | 2,345 | 153,878 |
| ០១ បន្ទាយមានជ័យ | 21,992 | 5,273 | 904 | 69 | 5,087 |
| ០២ បាត់ដំបង | 31,412 | 9,045 | 931 | 144 | 10,581 |
| ០៣ កំពង់ចាម | 21,828 | 5,206 | 1,409 | 119 | 9,203 |
| ០៤ កំពង់ឆ្នាំង | 18,820 | 5,615 | 1,302 | 136 | 7,605 |
| ០៥ កំពង់ស្ពឺ | 16,297 | 3,738 | 888 | 126 | 7,359 |
| ០៦ កំពង់ធំ | 14,526 | 5,027 | 1,016 | 57 | 11,285 |
| ០៧ កំពត | 16,107 | 1,271 | 307 | 28 | 3,721 |
| ០៨ កណ្តាល | 36,045 | 9,441 | 1,991 | 237 | 15,726 |
| ០៩ កោះកុង | 5,782 | 1,030 | 177 | 20 | 1,400 |
| ១០ ក្រចេះ | 10,519 | 4,993 | 1,284 | 69 | 3,552 |
| ១១ មណ្ឌលគិរី | 3,705 | 1,611 | 209 | 42 | 1,585 |
| ១២ រាជធានីភ្នំពេញ | 103,081 | 15,432 | 5,350 | 721 | 28,121 |
| ១៣ ព្រះវិហារ | 3,897 | 968 | 91 | 13 | 1,239 |
| ១៤ ព្រៃវែង | 22,176 | 5,058 | 712 | 82 | 6,834 |
| ១៥ ពោធិ៍សាត់ | 9,053 | 1,459 | 441 | 12 | 4,175 |
| ១៦ រតនៈគិរី | 5,033 | 2,924 | 145 | 25 | 1,229 |
| ១៧ សៀមរាប | 20,304 | 3,286 | 812 | 24 | 7,456 |
| ១៨ ព្រះសីហនុ | 11,931 | 1,729 | 766 | 51 | 5,945 |
| ១៩ ស្ទឹងត្រែង | 5,573 | 2,068 | 229 | 132 | 2,655 |
| ២០ ស្វាយរៀង | 9,300 | 2,310 | 158 | 50 | 2,477 |
| ២១ តាកែវ | 24,625 | 6,952 | 1,604 | 103 | 8,939 |
| ២២ ឧត្តរមានជ័យ | 3,205 | 823 | 366 | 23 | 1,187 |
| ២៣ កែប | 1,400 | 474 | 30 | 6 | 279 |
| ២៤ ប៉ៃលិន | 2,285 | 403 | 29 | 8 | 1,486 |
| ២៥ ត្បូងឃ្មុំ | 14,807 | 3,354 | 462 | 48 | 4,752 |

តារាង៦.៣. ទំហំនៃអង្គការសេដ្ឋកិច្ចតាមរាជធានី ខេត្ត និងផលប៉ះពាល់ពីជំងឺកូវីដ១៩ ឆ្នាំ២០២២ (៣/៦)

| រាជធានី ខេត្ត | កត្តាប៉ះពាល់ពីជំងឺកូវីដ១៩ | | | | |
|-------------------|---------------------------|-------------------------|--|-------------------------|--------|
| | លំបាកដំណើរការ ឥណទាន | អត្រាការ ប្រាក់ខ្ពស់ | បញ្ហាផ្នែកសង្វាក់ ផ្គត់ផ្គង់ ឬកសិកម្ម | បន្ថយទំហំ នៃបុគ្គលិក | ផ្សេងៗ |
| | (អង្គការសេដ្ឋកិច្ច) | | | | |
| កម្ពុជា | 6,706 | 12,898 | 350 | 5,106 | 4,613 |
| ០១ បន្ទាយមានជ័យ | 247 | 822 | 18 | 716 | 450 |
| ០២ បាត់ដំបង | 306 | 1,599 | 26 | 422 | 948 |
| ០៣ កំពង់ចាម | 246 | 734 | 9 | 109 | 319 |
| ០៤ កំពង់ឆ្នាំង | 128 | 482 | 13 | 96 | 148 |
| ០៥ កំពង់ស្ពឺ | 543 | 683 | 23 | 132 | 46 |
| ០៦ កំពង់ធំ | 928 | 438 | 2 | 89 | 86 |
| ០៧ កំពត | 88 | 167 | 2 | 49 | 66 |
| ០៨ កណ្តាល | 450 | 1,220 | 28 | 259 | 519 |
| ០៩ កោះកុង | 1,125 | 113 | 7 | 50 | 72 |
| ១០ ក្រចេះ | 63 | 253 | 18 | 154 | 84 |
| ១១ មណ្ឌលគិរី | 36 | 164 | - | 55 | 12 |
| ១២ រាជធានីភ្នំពេញ | 1,041 | 2,259 | 121 | 1,840 | 752 |
| ១៣ ព្រះវិហារ | 12 | 164 | 5 | 22 | 19 |
| ១៤ ព្រៃវែង | 297 | 576 | 8 | 145 | 117 |
| ១៥ ពោធិ៍សាត់ | 19 | 318 | 1 | 93 | 23 |
| ១៦ រតនៈគិរី | 29 | 84 | 1 | 40 | 51 |
| ១៧ សៀមរាប | 225 | 522 | 5 | 82 | 35 |
| ១៨ ព្រះសីហនុ | 214 | 536 | 28 | 207 | 27 |
| ១៩ ស្ទឹងត្រែង | 35 | 115 | 9 | 157 | 52 |
| ២០ ស្វាយរៀង | 307 | 227 | 7 | 144 | 115 |
| ២១ តាកែវ | 289 | 779 | 16 | 132 | 290 |
| ២២ ឧត្តរមានជ័យ | 2 | 101 | 1 | 21 | 8 |
| ២៣ កែប | 11 | 85 | - | 24 | 4 |
| ២៤ ប៉ៃលិន | 4 | 112 | - | 16 | 26 |
| ២៥ ត្បូងឃ្មុំ | 61 | 345 | 2 | 52 | 344 |

តារាង ៦.៣. បំណែងចែកភាគរយ(%)នៃអង្គការសេដ្ឋកិច្ច បែងចែកតាមរាជធានី ខេត្ត និងផលប៉ះពាល់ពីជំងឺ កូវីដ១៩ ឆ្នាំ២០២២ (៤/៦)

| រាជធានី ខេត្ត | កត្តាប៉ះពាល់ពីជំងឺកូវីដ១៩ | | | | |
|-------------------|---------------------------|------------|------------------------|------------------|---------------------------|
| | សរុប | មិនប៉ះពាល់ | អាជីវកម្មមាន ភាពប្រសើរ | ការថយចុះនៃ ចំណូល | ការថយចុះ តម្រូវការទីផ្សារ |
| | ភាគរយ (%) | | | | |
| កម្ពុជា | 100.0 | 8.7 | 0.2 | 34.7 | 12.6 |
| ០១ បន្ទាយមានជ័យ | 4.6 | 0.3 | 0.0 | 1.6 | 0.7 |
| ០២ បាត់ដំបង | 6.9 | 0.4 | 0.0 | 2.4 | 0.8 |
| ០៣ កំពង់ចាម | 5.4 | 0.5 | 0.0 | 1.9 | 0.6 |
| ០៤ កំពង់ឆ្នាំង | 4.3 | 0.3 | 0.0 | 1.4 | 0.5 |
| ០៥ កំពង់ស្ពឺ | 4.3 | 0.5 | 0.0 | 1.5 | 0.5 |
| ០៦ កំពង់ធំ | 4.2 | 0.5 | 0.0 | 1.3 | 0.3 |
| ០៧ កំពត | 3.3 | 0.2 | 0.0 | 1.2 | 0.5 |
| ០៨ កណ្តាល | 8.1 | 0.4 | 0.0 | 2.9 | 0.9 |
| ០៩ កោះកុង | 1.1 | 0.0 | 0.0 | 0.4 | 0.1 |
| ១០ ក្រចេះ | 2.4 | 0.1 | 0.0 | 0.8 | 0.3 |
| ១១ មណ្ឌលគិរី | 0.8 | 0.0 | 0.0 | 0.3 | 0.1 |
| ១២ រាជធានីភ្នំពេញ | 20.9 | 1.3 | 0.0 | 7.4 | 2.9 |
| ១៣ ព្រះវិហារ | 1.2 | 0.3 | 0.0 | 0.3 | 0.2 |
| ១៤ ព្រៃវែង | 4.9 | 0.3 | 0.0 | 1.9 | 0.6 |
| ១៥ ពោធិ៍សាត់ | 2.5 | 0.3 | 0.0 | 0.9 | 0.4 |
| ១៦ រតនៈគិរី | 1.3 | 0.1 | 0.0 | 0.4 | 0.2 |
| ១៧ សៀមរាប | 5.5 | 1.4 | 0.0 | 1.6 | 0.6 |
| ១៨ ព្រះសីហនុ | 2.5 | 0.1 | 0.0 | 0.9 | 0.3 |
| ១៩ ស្ទឹងត្រែង | 1.2 | 0.0 | 0.0 | 0.4 | 0.2 |
| ២០ ស្វាយរៀង | 2.5 | 0.4 | 0.0 | 0.9 | 0.2 |
| ២១ តាកែវ | 6.2 | 0.5 | 0.0 | 2.1 | 1.0 |
| ២២ ឧត្តរមានជ័យ | 1.0 | 0.2 | 0.0 | 0.4 | 0.1 |
| ២៣ កែប | 0.4 | 0.0 | 0.0 | 0.2 | 0.1 |
| ២៤ ប៉ៃលិន | 0.6 | 0.1 | 0.0 | 0.2 | 0.1 |
| ២៥ ត្បូងឃ្មុំ | 3.8 | 0.3 | 0.0 | 1.5 | 0.5 |

តារាង៦.៣. បំណែងចែកភាគរយ(%)នៃអង្គការសេដ្ឋកិច្ច បែងចែកតាមរាជធានី ខេត្ត និងផលប៉ះពាល់ពីជំងឺ កូវីដ១៩ ឆ្នាំ២០២២ (៥/៦)

| រាជធានី ខេត្ត | កត្តាប៉ះពាល់ពីជំងឺកូវីដ១៩ | | | | |
|-------------------|---------------------------|-------------------------|--------------------|--------------------------|--------------------|
| | ការចំណាយ កើនឡើង | ការកើនថ្លៃវត្ថុ ធាតុដើម | កង្វះវត្ថុធាតុ ដើម | កង្វះខាតនិយោជី ក ឬកម្មករ | កង្វះខាតទុន បង្វិល |
| | ភាគរយ (%) | | | | |
| កម្ពុជា | 25.6 | 5.9 | 1.3 | 0.1 | 9.1 |
| ០១ បន្ទាយមានជ័យ | 1.3 | 0.3 | 0.1 | 0.0 | 0.3 |
| ០២ បាត់ដំបង | 1.9 | 0.5 | 0.1 | 0.0 | 0.6 |
| ០៣ កំពង់ចាម | 1.3 | 0.3 | 0.1 | 0.0 | 0.5 |
| ០៤ កំពង់ឆ្នាំង | 1.1 | 0.3 | 0.1 | 0.0 | 0.4 |
| ០៥ កំពង់ស្ពឺ | 1.0 | 0.2 | 0.1 | 0.0 | 0.4 |
| ០៦ កំពង់ធំ | 0.9 | 0.3 | 0.1 | 0.0 | 0.7 |
| ០៧ កំពត | 1.0 | 0.1 | 0.0 | 0.0 | 0.2 |
| ០៨ កណ្តាល | 2.1 | 0.6 | 0.1 | 0.0 | 0.9 |
| ០៩ កោះកុង | 0.3 | 0.1 | 0.0 | 0.0 | 0.1 |
| ១០ ក្រចេះ | 0.6 | 0.3 | 0.1 | 0.0 | 0.2 |
| ១១ មណ្ឌលគិរី | 0.2 | 0.1 | 0.0 | 0.0 | 0.1 |
| ១២ រាជធានីភ្នំពេញ | 6.1 | 0.9 | 0.3 | 0.0 | 1.7 |
| ១៣ ព្រះវិហារ | 0.2 | 0.1 | 0.0 | 0.0 | 0.1 |
| ១៤ ព្រៃវែង | 1.3 | 0.3 | 0.0 | 0.0 | 0.4 |
| ១៥ ពោធិ៍សាត់ | 0.5 | 0.1 | 0.0 | 0.0 | 0.2 |
| ១៦ រតនៈគិរី | 0.3 | 0.2 | 0.0 | 0.0 | 0.1 |
| ១៧ សៀមរាប | 1.2 | 0.2 | 0.0 | 0.0 | 0.4 |
| ១៨ ព្រះសីហនុ | 0.7 | 0.1 | 0.0 | 0.0 | 0.4 |
| ១៩ ស្ទឹងត្រែង | 0.3 | 0.1 | 0.0 | 0.0 | 0.2 |
| ២០ ស្វាយរៀង | 0.5 | 0.1 | 0.0 | 0.0 | 0.1 |
| ២១ តាកែវ | 1.5 | 0.4 | 0.1 | 0.0 | 0.5 |
| ២២ ឧត្តរមានជ័យ | 0.2 | 0.0 | 0.0 | 0.0 | 0.1 |
| ២៣ កែប | 0.1 | 0.0 | 0.0 | 0.0 | 0.0 |
| ២៤ ប៉ៃលិន | 0.1 | 0.0 | 0.0 | 0.0 | 0.1 |
| ២៥ ត្បូងឃ្មុំ | 0.9 | 0.2 | 0.0 | 0.0 | 0.3 |

តារាង ៦.៣. បំណែងចែកភាគរយ(%)នៃអង្គការសេដ្ឋកិច្ច បែងចែកតាមរាជធានី ខេត្ត និងផលប៉ះពាល់ពីជំងឺ កូវីដ១៩ ឆ្នាំ២០២២ (៦/៦)

| រាជធានី ខេត្ត | កត្តាប៉ះពាល់ពីជំងឺកូវីដ១៩ | | | | |
|-------------------|---------------------------|-------------------------|---|---------------------------------|--------|
| | លំបាកដំណើរការ ឥណទាន | អត្រាការ ប្រាក់ខ្ពស់ | បញ្ហាផ្នែកសង្វាក់ ផ្គត់ផ្គង់ ឬផ្នែកភ សុភាគម្ម | កាត់បន្ថយ ទំហំនៃ បុគ្គលិក | ផ្សេងៗ |
| | ភាគរយ (%) | | | | |
| កម្ពុជា | 0.4 | 0.8 | 0.0 | 0.3 | 0.3 |
| ០១ បន្ទាយមានជ័យ | 0.0 | 0.0 | 0.0 | 0.0 | 0.0 |
| ០២ បាត់ដំបង | 0.0 | 0.1 | 0.0 | 0.0 | 0.1 |
| ០៣ កំពង់ចាម | 0.0 | 0.0 | 0.0 | 0.0 | 0.0 |
| ០៤ កំពង់ឆ្នាំង | 0.0 | 0.0 | 0.0 | 0.0 | 0.0 |
| ០៥ កំពង់ស្ពឺ | 0.0 | 0.0 | 0.0 | 0.0 | 0.0 |
| ០៦ កំពង់ធំ | 0.1 | 0.0 | 0.0 | 0.0 | 0.0 |
| ០៧ កំពត | 0.0 | 0.0 | 0.0 | 0.0 | 0.0 |
| ០៨ កណ្តាល | 0.0 | 0.1 | 0.0 | 0.0 | 0.0 |
| ០៩ កោះកុង | 0.1 | 0.0 | 0.0 | 0.0 | 0.0 |
| ១០ ក្រចេះ | 0.0 | 0.0 | 0.0 | 0.0 | 0.0 |
| ១១ មណ្ឌលគិរី | 0.0 | 0.0 | - | 0.0 | 0.0 |
| ១២ រាជធានីភ្នំពេញ | 0.1 | 0.1 | 0.0 | 0.1 | 0.0 |
| ១៣ ព្រះវិហារ | 0.0 | 0.0 | 0.0 | 0.0 | 0.0 |
| ១៤ ព្រៃវែង | 0.0 | 0.0 | 0.0 | 0.0 | 0.0 |
| ១៥ ពោធិ៍សាត់ | 0.0 | 0.0 | 0.0 | 0.0 | 0.0 |
| ១៦ រតនៈគិរី | 0.0 | 0.0 | 0.0 | 0.0 | 0.0 |
| ១៧ សៀមរាប | 0.0 | 0.0 | 0.0 | 0.0 | 0.0 |
| ១៨ ព្រះសីហនុ | 0.0 | 0.0 | 0.0 | 0.0 | 0.0 |
| ១៩ ស្ទឹងត្រែង | 0.0 | 0.0 | 0.0 | 0.0 | 0.0 |
| ២០ ស្វាយរៀង | 0.0 | 0.0 | 0.0 | 0.0 | 0.0 |
| ២១ តាកែវ | 0.0 | 0.0 | 0.0 | 0.0 | 0.0 |
| ២២ ឧត្តរមានជ័យ | 0.0 | 0.0 | 0.0 | 0.0 | 0.0 |
| ២៣ កែប | 0.0 | 0.0 | - | 0.0 | 0.0 |
| ២៤ ប៉ៃលិន | 0.0 | 0.0 | - | 0.0 | 0.0 |
| ២៥ ត្បូងឃ្មុំ | 0.0 | 0.0 | 0.0 | 0.0 | 0.0 |

ផ្នែកទី៧

ឧបសម្ព័ន្ធ

(ការងារសំណួរអន្តរាគមន៍សេដ្ឋកិច្ច)

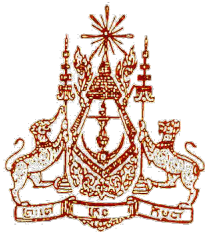

រាជរដ្ឋាភិបាលកម្ពុជា
Royal Government of Cambodia

ក្រសួងផែនការ
Ministry of Planning

ជំរឿនសេដ្ឋកិច្ចនៅព្រះរាជាណាចក្រកម្ពុជាឆ្នាំ២០២២
2022 Economic Census of Cambodia

តារាងសំណួរអង្គការសេដ្ឋកិច្ច (Establishment Questionnaire)



សម្ងាត់បំផុត STRICTLY CONFIDENTIAL

ព័ត៌មាននេះប្រើប្រាស់សំរាប់តែគោលបំណងស្ថិតិប៉ុណ្ណោះ និងមិនប្រើប្រាស់សំរាប់ពន្ធដារទេ

This is used only for the statistical purposes and not used for taxation.

ក្រឹមថ្ងៃទី១ ខែមីនា ឆ្នាំ២០២២

As of 1st March 2022

1-ព័ត៌មានតំបន់ជំរឿន Area Information

| តំបន់ (Area) | ឈ្មោះ (Name) | កូដ (Code) |
|---|--------------|------------|
| 1-1 រាជធានី /ខេត្ត Capital/Province | | |
| 1-2 ក្រុង/ស្រុក/ខណ្ឌ Krong/District/ Khan | | |
| 1-3 ឃុំ /សង្កាត់ Commune/ Sangkat | | |
| 1-4 ភូមិ Village | | |
| 1-5 មណ្ឌលជំរឿន Enumeration Area (EA) | | |

2-A ព័ត៌មានអង្គការសេដ្ឋកិច្ច (Establishment Information)

| | | |
|---|--|---|
| 2-1 លេខរៀងអង្គការសេដ្ឋកិច្ចនៅក្នុងភូមិ ឬមណ្ឌលជំរឿន (ស្រង់ពីបញ្ជីអង្គការសេដ្ឋកិច្ច) (Establishment number of the selected establishment) | 2-2A ឈ្មោះអង្គការសេដ្ឋកិច្ច ឬអ្នកតំណាង Name of establishment or representative | 2-2B ប្រភេទអាជីវកម្ម Business type |
| 2-1A ស្រង់ពី "បញ្ជីអង្គការសេដ្ឋកិច្ច" បង្គោល២ (from "Establishment List" in column 2) | | |
| 2-3 អាសយដ្ឋានអង្គការសេដ្ឋកិច្ច Address of establishment | 2-3A ផ្លូវឈ្មោះ/លេខ (Street Name/No.) | 2-3B អគារលេខ ជាន់ទី បន្ទប់លេខ ។ល។ (Building No., Floor No., Room No., etc.) |
| | 2-3C ឈ្មោះផ្សារ ឬគ្រួសារនៅជិតជាងគេបំផុត (Name of market, Name of nearest household etc.) | |
| 2-4 ព័ត៌មានទំនាក់ទំនង Information for contact | 2-4A ទូរស័ព្ទការិយាល័យ Office Tel. No. | 2-4B ឈ្មោះអ្នកទំនាក់ទំនង Name of contact person |
| | | 2-4C ទូរស័ព្ទអ្នកទំនាក់ទំនង Tel. No. of contact person |

2-B ស្ថានភាពនៃការសម្ភាស (Interviewing situation)

| | | | | | | |
|---|----------------------------|-------------------------------------|---------------------------------------|--|--|--|
| បំពេញដោយមន្ត្រីសម្ភាសន៍ ឬមន្ត្រីត្រួតពិនិត្យ (Filled-in by Enumerator/Supervisor) | | | | | បំពេញដោយមន្ត្រីជំនួយការតំបន់ Filled-in by ARO | |
| កាលបរិច្ឆេទចុងក្រោយ នៃការបំពេញតារាងសំណួរ (Final date of form survey) | | | | | កាលបរិច្ឆេទបញ្ចប់នៃការបំពេញតារាងសំណួរ (Date of finishing Survey) | |
| 2-5 ប្រភេទលទ្ធផលជំរឿន គូសរង្វង់លេខកូដ (Type of survey result Circle the code) | 1-បំពេញរួច ពេញលេញ Finished | 2-បដិសេធ ទាំងស្រុង Complete refusal | 3-បដិសេធ ចំណុចសំខាន់ៗ Serious refusal | 4-បដិសេធ ចំណុចបន្ទាប់បន្សំ Minor refusal | ឈ្មោះមន្ត្រីជំនួយការតំបន់: Name of ARO: | |
| កាលបរិច្ឆេទប្រគល់ "បញ្ជីអង្គការសេដ្ឋកិច្ចពិសេស" ទៅឱ្យជំនួយការ/ មន្ត្រីប្រចាំតំបន់ Date of handing "Special Survey List" to RO/ARO | | | | | ហត្ថលេខា Signature..... | |

ឈ្មោះមន្ត្រីសម្ភាសន៍ (Enumerator) :

កាលបរិច្ឆេទ (Date) : ហត្ថលេខា (Signature) :

ពិនិត្យដោយមន្ត្រីត្រួតពិនិត្យឈ្មោះ (Checked by

Supervisor) :

| | | | | |
|---|--|--|--|--------------------------|
| 3- លក្ខណៈសម្គាល់នៃអ្នកតំណាង ឬ ម្ចាស់អង្គការសេដ្ឋកិច្ច Characteristics of Representative and Owner of Establishment | 3-1 ភេទអ្នកតំណាងអង្គការសេដ្ឋកិច្ច Sex of Representative | 1-ប្រុស (Male) | 2-ស្រី (Female) | <input type="checkbox"/> |
| | 3-2 ភេទម្ចាស់អង្គការសេដ្ឋកិច្ច Sex of Owner | 1-ប្រុសMale | 2-ស្រីFemale | <input type="checkbox"/> |
| | 3-3 សញ្ជាតិម្ចាស់ អង្គការសេដ្ឋកិច្ច Nationality of Owner | <input type="checkbox"/> 1-ខ្មែរ (Cambodian) <input type="checkbox"/> 2-ចិន (Chinese) <input type="checkbox"/> 3-កូរ៉េខាងត្បូង (South Korea) <input type="checkbox"/> 4-ហុងកុង (Hong Kong) <input type="checkbox"/> 5-វៀតណាម (Vietnam) <input type="checkbox"/> 6-សិង្ហបុរី (Singapore) <input type="checkbox"/> 7-តៃវ៉ាន (Taiwan) <input type="checkbox"/> 8-ជប៉ុន (Japan) | <input type="checkbox"/> 9-ម៉ាឡេស៊ី (Malaysia) <input type="checkbox"/> 10-ថៃ (Thailand) <input type="checkbox"/> 11-ចក្រភពអង់គ្លេស (United Kingdom) <input type="checkbox"/> 12-កាណាដា (Canada) <input type="checkbox"/> 13-សហរដ្ឋអាមេរិក (United States of America) <input type="checkbox"/> 14-ស្រីលង្កា (Sri Lanka) <input type="checkbox"/> 15-ប្រទេសផ្សេងៗ Others, specify nationality _____ | |
| 3-4 ភាគហ៊ុន ជា ភាគរយ (%) (Percentage of Shareholder) | <input type="checkbox"/> 1-ខ្មែរ (Cambodian)..... % <input type="checkbox"/> 2-ចិន (Chinese)..... % <input type="checkbox"/> 3-កូរ៉េខាងត្បូង (South Korea)..... % <input type="checkbox"/> 4-ហុងកុង (Hong Kong)..... % <input type="checkbox"/> 5-វៀតណាម (Vietnam)..... % <input type="checkbox"/> 6-សិង្ហបុរី (Singapore)..... % <input type="checkbox"/> 7-តៃវ៉ាន (Taiwan)..... % <input type="checkbox"/> 8-ជប៉ុន (Japan)..... % <input type="checkbox"/> 9-ម៉ាឡេស៊ី (Malaysia)..... % <input type="checkbox"/> 10-ថៃ (Thailand)..... % <input type="checkbox"/> 11-ចក្រភពអង់គ្លេស (United Kingdom)..... % <input type="checkbox"/> 12-កាណាដា (Canada)..... % <input type="checkbox"/> 13-សហរដ្ឋអាមេរិក (United States of America)..... % <input type="checkbox"/> 14-ស្រីលង្កា (Sri Lanka)..... % <input type="checkbox"/> 15-ផ្សេងៗសូមបញ្ជាក់ (Others Specify)..... % | | | |

| | | | |
|---|--|---|--------------------------|
| 4- ការចុះបញ្ជីនៅភ្នាក់ងាររដ្ឋបាល និងឈ្មោះក្រសួង ឬស្ថាប័ន ដែលផ្តល់អាជ្ញាប័ណ្ណ ឬលិខិតអនុញ្ញាតសម្រាប់ដំណើរការអាជីវកម្ម Registration at Administrative Agencies and Names of Ministries or Agencies regarding License or Approval for the Business Operation | | | |
| 4-1 ការចុះបញ្ជីនៅក្រសួងពាណិជ្ជកម្ម ឬមន្ទីរពាណិជ្ជកម្ម (Registration at the Ministry of Commerce or Provincial Department of Commerce) | 1-បានចុះបញ្ជី Registered | 2-មិនបានចុះបញ្ជី Not registered | <input type="checkbox"/> |
| 4-2 ការចុះបញ្ជីនៅអគ្គនាយកដ្ឋានពន្ធដារ ឬស្នាក់ការពន្ធដារ (Registration at General Department of Taxation or Taxation Branch) | 1-បានចុះបញ្ជី Registered | 2-មិនបានចុះបញ្ជី Not registered | <input type="checkbox"/> |
| 4-2.1 ករណីបានចុះបញ្ជីពន្ធដារ (ឬលេខកូដ១ ក្នុងសំណួរ 4.2) សូមបញ្ជាក់អំពីប្រភេទនៃការចុះបញ្ជីពន្ធ (In case of being registered [or code 1 in Question 4.2] please specify the types of tax registration) ៖ | <input type="checkbox"/> អ្នកជាប់ពន្ធនតិយម (Small Taxpayers) <input type="checkbox"/> អ្នកជាប់ពន្ធមធ្យម (Medium Taxpayers) <input type="checkbox"/> អ្នកជាប់ពន្ធធំ (Large Taxpayers) | | |
| 4-3 ឈ្មោះក្រសួង ឬស្ថាប័នផ្សេងៗ ដែលផ្តល់អាជ្ញាប័ណ្ណ ឬលិខិតអនុញ្ញាតផ្លូវការសម្រាប់ដំណើរការអាជីវកម្មនៃអង្គការសេដ្ឋកិច្ចនេះ (Names of Ministries or Agencies regarding official license or approval for the business operation of this establishment.) ករណីអង្គការសេដ្ឋកិច្ច មិនទទួលបានអាជ្ញាប័ណ្ណ ឬលិខិតអនុញ្ញាតផ្លូវការសម្រាប់ដំណើរការអាជីវកម្ម ឬសូមសរសេរពាក្យថា "គ្មាន" នៅបន្ទាត់ខាងស្តាំទី១ (In case of no official license or no approval, write "None" in the right frame No.1) | 4-2A 4-2B 4-2C 4-2D | សំរាប់ .ន.ស/NIS use only <input type="text"/> <input type="text"/> <input type="text"/> <input type="text"/> | |

| | | |
|---|--|---|
| 5 - ភាពជាម្ចាស់នៃអង្គការសេដ្ឋកិច្ច (មូលដ្ឋានច្បាប់) Ownership of Establishment (Legal Status) | | |
| 1- សហគ្រាសឯកបុគ្គល/រូបវន្តបុគ្គល (មិនបានចុះបញ្ជី) (Sole Proprietorship/Physical Person without registration) | 2- សហគ្រាសឯកបុគ្គល/រូបវន្តបុគ្គល (បានចុះបញ្ជី) (Sole Proprietorship/ Physical Person with registration) | 3-ក្រុមហ៊ុនសហកម្មសិទ្ធិទូទៅ (General partnership) |
| 4- ក្រុមហ៊ុនសហកម្មសិទ្ធិមានកម្រិត (Limited Partnership) | 5-សហគ្រាសឯកបុគ្គលទទួលខុសត្រូវមានកម្រិត (Single Member Private Limited Company) | 6-ក្រុមហ៊ុនឯកជនទទួលខុសត្រូវមានកម្រិត (Private Limited Company) |

| | | |
|---|---|--|
| 7- ក្រុមហ៊ុនមហាជនទទួលខុសត្រូវមានកម្រិត (Public Limited Company) | 8- ផលប្រយោជន៍ក្នុងសម្ព័ន្ធអាជីវកម្ម (Interest in Joint Venture) | 9- សហគ្រាសសាធារណៈ (Public Enterprise) |
| 10- សហគ្រាសរដ្ឋ (State Enterprise) | 11- ក្រុមហ៊ុនចម្រុះរដ្ឋ (State Joint Venture) | 12- បុត្រសម្ព័ន្ធក្រុមហ៊ុនពាណិជ្ជកម្មបរទេស (Subsidiary of a foreign company) |
| 13- សាខាក្រុមហ៊ុនបរទេស (Branch of a foreign company) | 14- ការិយាល័យតំណាង (Representative Office) | 15- សហករណ៍ (Cooperative) |
| 16- សមាគម/អង្គការមិនមែនរដ្ឋាភិបាល (Association/Non-Government Organization) | 17- សហគ្រាសដទៃទៀត (Others) | |

| | | |
|--|--|----------------------|
| 5-1 កម្មសិទ្ធិកាន់កាប់ភាគហ៊ុន (Origin of ownership): | កម្មសិទ្ធិខ្មែរ (Cambodian) 1 កម្មសិទ្ធិបរទេស (Foreign) 2 កម្មសិទ្ធិចម្រុះ (Mixed) 3 | <input type="text"/> |
| 5-2 អត្រាពន្ធលើប្រាក់ចំណូល (Income tax rate) | <input type="checkbox"/> 30% <input type="checkbox"/> 20% <input type="checkbox"/> 5% <input type="checkbox"/> 0% <input type="checkbox"/> 0-20% | |

| | | | | |
|---|--|------------------------------------|---|----------------------|
| 6- អង្គភាពទោលទីស្នាក់ការកណ្តាល ឬសាខា Single Unit, Head Office or Branch Office | 1- អង្គភាពទោល (Single unit) | 2- ទីស្នាក់ការកណ្តាល (Head office) | 3- សាខា (Branch office) | <input type="text"/> |
| | 11-1 (ករណីចម្លើយជាសាខា) (In the case of "Branch office") តើទីស្នាក់ការកណ្តាលស្ថិតនៅទីណា? Where is the Head office located? | | 1- នៅខេត្តតែមួយ (In Same Province) 2- នៅខេត្តផ្សេងគ្នា (In Other Provinces) (បញ្ជាក់.....) 3- នៅបរទេស (In Foreign country) (បញ្ជាក់.....) | <input type="text"/> |

7- ការកាន់កាប់ទីកន្លែង ប្រភេទ និងផ្ទៃក្រឡាទីកន្លែងអាជីវកម្ម (ម៉ែត្រការ៉េ: ម^២) Tenure, Kind and Area (square meters: m²) of Business Place

| | | | | | | | | | | |
|---|--|--|---|--|--|--|---|---|---|----------------------|
| 7-1 ការកាន់កាប់ទីកន្លែងអាជីវកម្ម Tenure of Business Place | 1- កម្មសិទ្ធិផ្ទាល់ខ្លួន Owned | 2- ជួល Rented | 3- ផ្សេងៗបញ្ជាក់ (Others, specify): | <input type="text"/> | | | | | | |
| 7-2 ប្រភេទទីកន្លែងអាជីវកម្ម (Kind of Business Place) | 1- អាជីវកម្មតាមចិញ្ចើមផ្លូវ (Street Business) 2- អាជីវកម្មតាមផ្ទះ (កន្លែងធ្វើអាជីវកម្ម និងកន្លែងស្នាក់នៅ គឺនៅកន្លែងតែមួយ) Home business (Business place and owner's residence are united into one) | 3- អាជីវកម្មតាមអគារពាណិជ្ជកម្ម (កន្លែងធ្វើអាជីវកម្ម និងកន្លែងស្នាក់នៅគឺផ្សេងគ្នា) Business in apartment building (Business place and owner's residence are separate) | 4- អាជីវកម្មតាមផ្សារប្រពៃណី (រួមបញ្ចូលផ្សារនៅក្នុងអគារទាបៗ) Business in traditional market (including market in low-rise building) | <input type="text"/> | | | | | | |
| | 5- អាជីវកម្មតាមផ្សារទំនើប (អគារខ្ពស់ៗដែលមានអង្គការសេដ្ឋកិច្ចប្រតិបត្តិការអាជីវកម្មច្រើនប្រភេទ) Business in modern shopping mall (high-rise building where a number of establishments are operating) | 6- អាជីវកម្មដែលមានទីតាំងដាច់ដោយឡែកតែឯង ឬអគារមួយតែឯង។ ឧ. ដូចជា រោងចក្រ ធនាគារ មន្ទីរពេទ្យ សាលារៀន វត្ត...។ល។ Business occupying exclusively one block or one building (Ex: Factory, Bank, Hospital, School, Pagoda etc.) | 7- ផ្សេងៗ (Others) | | | | | | | |
| 7-3 ផ្ទៃក្រឡាទីកន្លែងអាជីវកម្ម (ម៉ែត្រការ៉េ: ម ^២) Area of business place (square meters: m ²) | 1- ក្រោម 5 ម ^២ Under 5 m ² | 2- 5 ម ^២ - ក្រោម 10 ម ^២ 5m ² - under 10m ² | 3- 10 ម ^២ - ក្រោម 30 ម ^២ 10m ² - under 30m ² | 4- 30 ម ^២ - ក្រោម 50 ម ^២ 30m ² -under 50m ² | 5- 50 ម ^២ - ក្រោម 100 ម ^២ 50m ² -under 100m ² | 6- 100 ម ^២ - ក្រោម 200 ម ^២ 100m ² -under 200m ² | 7- 200 ម ^២ - ក្រោម 500 ម ^២ 200m ² - under 500m ² | 8- 500 ម ^២ - ក្រោម 1000 ម ^២ 500m ² - under 1000m ² | 9- 1000 ម ^២ ឡើងទៅ 1000m ² and over | <input type="text"/> |

| | | | | |
|--|--------------------------------------|----------------------|----------------------|---|
| 8- ម៉ោងធ្វើអាជីវកម្ម Business Hours | 8-1 ម៉ោងបើកអាជីវកម្ម Opening time | <input type="text"/> | <input type="text"/> | គូសរង្វង់ Circle either of 1- ព្រឹក AM 2- ល្ងាច PM |
| | 8-2 ម៉ោងបិទអាជីវកម្ម Closing time | <input type="text"/> | <input type="text"/> | គូសរង្វង់ Circle either of 1- ព្រឹក AM 2- ល្ងាច PM |

| | |
|--|----------------------|
| 9- ឆ្នាំចាប់ផ្តើមអាជីវកម្ម (Year of Starting the Business) ឆ្នាំ (YEAR) | <input type="text"/> |
| 9-1 កត់ត្រាខែដែលចាប់ផ្តើមដំណើរការអាជីវកម្ម (ខែ ១ ២ ៣ ៤ ៥ ៦ ៧ ៨ ៩ ១០ ១១ ១២) Month of starting the business (Month: 1,2,3,4,5,6,7,8,9,10,11,12) | <input type="text"/> |
| | ខែ (Month) |

| 10- ចំនួនអ្នកធ្វើការងារជាក់ស្តែងក្នុងអង្គការសេដ្ឋកិច្ច ១សប្តាហ៍មុន ថ្ងៃទី១ ខែមីនា ឆ្នាំ២០២២ Number of Persons Engaged Actually in this Establishment one week before 1st March 2022. | អ្នកធ្វើការងារ (Persons employed) | | | | |
|--|--|------------------------|------------------|-------------------|--|
| | 1- សរុប Total 1=2+3 or 1= 4+5 | សញ្ជាតិ Nationality | | ភេទ Sex | |
| 2-ខ្មែរ Cambodian | | 3-ជនបរទេស Foreigner | 4- ប្រុស Male | 5- ស្រី Female | |
| <input type="checkbox"/> ករណីចម្លើយសំណួរខ្លះ ឆ្លើយថាជា "ទីស្នាក់ការកណ្តាល" ចំនួនអ្នកធ្វើការងារនៅក្នុងអង្គការសេដ្ឋកិច្ចដែលជាសាខាគឺមិនត្រូវរាប់បញ្ចូលទេ។ <input type="checkbox"/> In the case of "Head office" (Question6), all persons engaged in its branch office(s) are excluded. | | | | | |
| 10-A សរុបចំនួនអ្នកធ្វើការងារ (សរុប 10-A1 ដល់ 10-A5) Total number of persons engaged (Total of "10-A1 to 10-A5") | | | | | |
| 10-A1 អ្នកធ្វើការងារជាម្ចាស់អង្គការសេដ្ឋកិច្ច Individual proprietors / Sole proprietors /Self-employed proprietors | | | | | |
| 10-A2 អ្នកធ្វើការងារជាសមាជិកគ្រួសារដោយគ្មានប្រាក់ឈ្នួល Unpaid family workers | | | | | |
| 10-A3 នាយកដែលធ្វើការទទួលប្រាក់ខែ (មិនរាប់បញ្ចូលនាយកដែលធ្វើការមិនយកប្រាក់ខែ) Paid directors (excluding unpaid directors) | | | | | |
| 10-A4 បុគ្គលិកធ្វើការជាប្រចាំ (អ្នកដែលបន្តធ្វើការច្រើនជាងមួយខែ) Regular employees (those who are employed on a continuous basis with more than one month period) | | | | | |
| 10-A5 កម្មករ/បុគ្គលិកធ្វើការផ្សេងៗ "ក្រៅពីបុគ្គលិកធ្វើការជាប្រចាំ" Other employees than "regular employees" | | | | | |
| 10-B អ្នកចូលរួមការងារដោយស្ម័គ្រចិត្ត មិនរាប់បញ្ចូលប្រធាន ឬនាយកដែលគ្រប់គ្រងអង្គការទេ (Voluntarily-engaged persons, excluding chief or director who controls the organization) | | | | | |

| | |
|---|--|
| 11- ប្រភេទសកម្មភាពអាជីវកម្មចម្បង ដែលអង្គការសេដ្ឋកិច្ចធ្វើប្រតិបត្តិការអាជីវកម្ម Kind of Main Business Activities which this Establishment Only is Engaged in. ▶សូមពណ៌នា តើអង្គការសេដ្ឋកិច្ចនេះធ្វើសកម្មភាពអាជីវកម្មអ្វី? ឧ-ការលក់ទំនិញ (លក់ដុំ ឬលក់រាយ) ការផលិតទំនិញ ឬការជួសជុល ឬការផ្តល់សេវាកម្មអ្វី? សម្រាប់លក់ក្នុងស្រុក និងនាំចេញ។ ▶សូមពណ៌នាប្រភេទទំនិញ ឬសេវាកម្មទាំងនេះផងដែរ ▶ករណីចម្លើយក្នុងសំណួរទី៦ ឆ្លើយថាជា "ទីស្នាក់ការកណ្តាល" មិនត្រូវរាប់បញ្ចូលសកម្មភាពទាំងឡាយរបស់សាខាទេ។ ▶Describe all that is done in this establishment. For example, selling (to wholesalers or consumers), manufacturing or repairing goods, or providing services. ▶Describe about these goods or services also. ▶In the case of "Head office" (Q6), all activities of its branch office(s) are excluded. | សម្រាប់ វិ.ជ.ស NIS use only <div style="border: 1px solid black; width: 100px; height: 40px; margin: 0 auto;"></div> |
|---|--|

▶ ចំពោះអង្គការសេដ្ឋកិច្ចជា "សាខា" ត្រូវបញ្ចប់ការសម្ភាសត្រឹមនេះ (End of Interview for "Branch Office") និងត្រូវបំពេញចម្លើយក្នុងសំណួរ២៧ និង២៨ ។

សំណួរខាងក្រោមពីទី១២-១៤ ទាក់ទងតែនឹងអង្គការសេដ្ឋកិច្ច(ប្រភេទសហគ្រាស)ដូចខាងក្រោម (Questions 12 to 14 below relate to the following enterprises only)

1) ចំពោះការឆ្លើយតបនឹងសំណួរទី៥ ថា៖ 3-ក្រុមហ៊ុនសហកម្មសិទ្ធិទូទៅ 4-ក្រុមហ៊ុនសហកម្មសិទ្ធិមានកម្រិត 5-សហគ្រាសឯកបុគ្គលទទួលខុសត្រូវមានកម្រិត 6- ក្រុមហ៊ុនឯកជនទទួលខុសត្រូវមានកម្រិត 7- ក្រុមហ៊ុនមហាជនទទួលខុសត្រូវមានកម្រិត 9- សហគ្រាសសាធារណៈ 11-ក្រុមហ៊ុនចម្រុះរដ្ឋ 12-បុគ្គលិកក្រុមហ៊ុនពាណិជ្ជកម្មបរទេស 16-សមាគម/អង្គការមិនមែនរដ្ឋាភិបាល (Response of the question 5: 3-General Partnership, 4-Limited Partnership, 5-Single Member Private Limited Company, 6-Private Limited Company, 7-Public Limited Company, 9-Public Enterprise 11-State Joint Venture 12-Sub-sidiary of Foreign Company, 16-Association/Non-Government Organization)

2) ចំពោះការឆ្លើយតបនឹងសំណួរទី៦ ថា៖ ទីស្នាក់ការកណ្តាល (Response of the question 6 is Head office)

| | |
|---|--|
| 12- ចំនួនសាខាដែលស្ថិតនៅក្រោមការគ្រប់គ្រងរបស់ទីស្នាក់ការកណ្តាលនេះ Number of Branch offices that establishment supervises | |
|---|--|

| | |
|---|--|
| 13-ចំនួនអ្នកធ្វើការងារសរុបជាប្រចាំរបស់អង្គការសេដ្ឋកិច្ច នៅដំណាច់ខែធ្នូ ឆ្នាំ២០២១ Number of the entire regular employees at the end of December 2021 <input type="checkbox"/> ចំនួនបុគ្គលិកធ្វើការសរុបជាប្រចាំ ទាំងអស់នេះ គឺរាប់បញ្ចូលទាំងបុគ្គលិកធ្វើការនៅទីស្នាក់ការកណ្តាល និងសាខា (ទីស្នាក់ការកណ្តាល+សាខា) <input type="checkbox"/> The "entire regular employees" include employees of both head office and branch office(s) (namely, "Head office +Branch office(s)") | |
|---|--|

| | |
|---|---|
| 14- ប្រភេទសកម្មភាពអាជីវកម្មចម្បងរបស់អង្គការសេដ្ឋកិច្ចទាំងមូលដោយរាប់បញ្ចូលទាំងនៅទីស្នាក់ការកណ្តាល និងសាខា (ទីស្នាក់ការកណ្តាល + សាខា) Kind of business activities of the entire entity that include not only those of this head office but also those of branch office(s) (namely, "Head office + Branch office(s)") | |
| 14-1 ប្រភេទសកម្មភាពអាជីវកម្មចម្បងរបស់អង្គការសេដ្ឋកិច្ច (Kind of main business activity) <input type="checkbox"/> ជ្រើសរើសយកសកម្មភាពអាជីវកម្មណាមួយដោយផ្អែកលើចំណូលពីការលក់ច្រើនជាងគេបំផុត ឬចំនួនបុគ្គលិកធ្វើការងារច្រើនជាងគេបំផុត។ State the main business activity in terms of largest value added or largest manpower input | សម្រាប់វិ.ជ.ស NIS only (ISIC Rev4) <div style="border: 1px solid black; width: 100px; height: 30px; margin: 0 auto;"></div> |

| | |
|---|--|
| 14-2 ប្រភេទសកម្មភាពអាជីវកម្មចំបងទី២ក្នុងករណីដែលអង្គការសេដ្ឋកិច្ចនោះមានសកម្មភាព២ ឬច្រើន Kind of the second biggest business activity if this entity has two or more kinds of activities. | <div style="border: 1px solid black; width: 100px; height: 30px; margin: 0 auto;"></div> |
|---|--|

សំណួរខាងក្រោមពីទី១៥-២២ សម្រាប់ស្ថាប័នព្រះអង្គការសេដ្ឋកិច្ច ជា "១-អង្គការទោល" និង "២-ទីស្នាក់ការកណ្តាល" តែប៉ុណ្ណោះ ដែលមានចម្លើយនៅក្នុងសំណួរទី៦ (Questions 15 to 22 are asked only to establishments of "Single unit" and "Head office" in Question 6).

| | | | |
|---|--|---|--|
| 15-តើអង្គការសេដ្ឋកិច្ចនេះ មានរក្សាទុកឯកសារតារាងតុល្យការ និងរបាយការណ៍ចំណូលចំណាយដែរឬទេ? Does this establishment or this entity keep Balance Sheet or Income Statement? | 1-មែន Yes រំលងទៅសំណួរទី១៧ (Go to Q17) | 2-ទេ No សួរសំណួរទី១៦តែប៉ុណ្ណោះ Go to Q16 | <div style="border: 1px solid black; width: 100px; height: 30px;"></div> |
|---|--|---|--|

សំណួរទី១៦ សំដៅទៅលើគ្រប់អង្គការសេដ្ឋកិច្ច ជា "១-អង្គការទោល" និង "២-ទីស្នាក់ការកណ្តាល" ទាំងអស់ ដែលមានចម្លើយថា "ទេ" នៅក្នុងសំណួរទី១៥ តែប៉ុណ្ណោះ (Question 16 refers to establishments of "Single unit" and "Head office" whose response to Question 15 is "No").

16- ចំណូលពីការលក់ ចំណាយប្រតិបត្តិការ និងចំនួនថ្ងៃធ្វើការនៅក្នុងខែកុម្ភៈ ឆ្នាំ២០២២។ ប្រសិនបើចំណូលពីការលក់ និងចំណាយប្រតិបត្តិការក្នុងខែកុម្ភៈ ឆ្នាំ២០២២ មិនច្បាស់លាស់ទេ ត្រូវបំពេញចំណូលពីការលក់ និងចំណាយប្រតិបត្តិការក្នុងខែកន្លងមក។ ករណីអង្គការសេដ្ឋកិច្ច ជា "ទីស្នាក់ការកណ្តាល" ត្រូវកត់ត្រាចំណូលពីការលក់ និងចំណាយប្រតិបត្តិការទាំងមូលរួមទាំងសាខាផងដែរ។ Amounts of revenues/sales and of operating expenses, and number of working days in February 2022. If the amount for February 2022 is unavailable, figures of past one month should be filled in. In the case of "Head office", total amount of revenues/sales and operating expenses including its branch office(s) should be filled in.

ជ្រើសរើសមួយ Select one
 ជាប្រាក់រៀល: ១ [in Riel]: 1
 ជាប្រាក់ដុល្លារ: ២ [in USD]: 2

| | | | |
|-------------|---|-------------------------------|----------|
| 16-1 | ចំណូលលក់សរុបក្នុងខែនៅខែកុម្ភៈ ឆ្នាំ២០២២ ឬខែកន្លងមក។ ប្រសិនបើចំណូលខែមិនច្បាស់លាស់ ត្រូវកត់ត្រាចំណូលក្នុង១ថ្ងៃ។ Total amount of revenues/sales of one month in February 2022 or past one month. If the amount of one month is unavailable , that of per day should be filled in. <input type="checkbox"/> រួមបញ្ចូលរាល់ចំណូលទទួលបានពីសកម្មភាពប្រតិបត្តិការអាជីវកម្មដូចជាលក់ទំនិញផ្តល់សេវាកម្ម។ល។ <input type="checkbox"/> Include all income gained from operating activities such as selling of goods, providing services, etc. | 1- ១ខែ (Per month) | |
| | | 2- (១ថ្ងៃ Per day) | |
| 16-2 | ចំណាយសរុបក្នុងខែនៅខែកុម្ភៈ ឆ្នាំ២០២២ ឬខែកន្លងមក។ ប្រសិនបើចំណាយខែមិនច្បាស់លាស់ ត្រូវកត់ត្រាចំណាយក្នុង១ថ្ងៃ។ Total amount of expenses of one month in February 2022 or past one month. If the amount of one month is unavailable , that of per day should be filled in. <input type="checkbox"/> រួមបញ្ចូលរាល់ការទូទាត់ចំណាយសម្រាប់សកម្មភាពប្រតិបត្តិការអាជីវកម្ម ដូចជាទិញផលិតផលសម្រាប់លក់សម្ភារៈ ឬឧបករណ៍សម្រាប់ផ្តល់សេវាកម្មថ្លៃជួលហាងប្រាក់ខែនិងប្រាក់ឈ្នួលសម្រាប់អ្នកគ្រប់គ្រងនិងបុគ្គលិក ពន្ធដារ។ល។ <input type="checkbox"/> Include all expenses for operating activities such as purchase of products for sales and costs for providing services, rent for shops and salaries and wages for managers and workers, tax, etc. | 1- ១ខែ (Per month) | |
| | | 2- (១ថ្ងៃ Per day) | |
| | 16-2-1 ក្នុងចំណោមចំណាយសរុបក្នុងខែខាងលើ កត់ត្រាចំណាយប្រាក់ខែ និងប្រាក់ឈ្នួលសម្រាប់អ្នកគ្រប់គ្រងនិងបុគ្គលិកសរុបក្នុងខែកុម្ភៈ ឆ្នាំ២០២២ ឬខែកន្លងមក។ ប្រសិនបើចំណាយប្រាក់ខែក្នុងខែមិនច្បាស់លាស់ត្រូវកត់ត្រាចំណាយប្រាក់ខែនិងប្រាក់ឈ្នួលក្នុង១ថ្ងៃ។ Out of the total amount of expenses of one month, total amount of salaries and wages for managers and workers of one month in February 2022 or past one month. If the amounts of one month is unavailable , that per day should be filled in. | 1-១ខែ Per month) | |
| | | 2- (១ថ្ងៃ Per day) | |
| | 16-2-2 ក្នុងចំណោមចំណាយសរុបក្នុងខែខាងលើ កត់ត្រាចំណាយអគ្គិសនី (ជាវត្ថុបំពេញ) ក្នុងខែកុម្ភៈ ឆ្នាំ២០២២ ឬខែកន្លងមក (Out of the total amount of expenses of one month, electricity cost (purchased only) of one month in February 2022 or past one month). | ១ខែ Per month) | |
| 16-3 | ចំនួនថ្ងៃធ្វើការក្នុងខែកុម្ភៈ ឆ្នាំ២០២២ Number of working days in February 2022 | | ថ្ងៃdays |

▶ ចំពោះអង្គការសេដ្ឋកិច្ចដែលមិនមាន "តារាងតុល្យការ" ឬ "របាយការណ៍ចំណូលចំណាយ" សូមរំលងទៅសំណួរទី២៣។
Questions to establishments with no "Balance Sheet" and "Income Statement" please skip to Question 23.

សំណួរខាងក្រោមពិលេខទី១៧-២២ សំដៅទៅលើអង្គការសេដ្ឋកិច្ច គឺជា "១-អង្គការទោល" និង "២-ទីស្នាក់ការកណ្តាល" ដែលមានចម្លើយថា "មាន" នៅក្នុងសំណួរទី១៥ តែប៉ុណ្ណោះ។ (Question 17 to 22 below refer only to establishments of "1.Single unit" and "2. Head office" whose response to Question 15 is "Yes")។ សំណួរនេះគឺសម្រាប់តែអង្គការសេដ្ឋកិច្ច ជា "អង្គការទោល" និង "ទីស្នាក់ការកណ្តាល" នៃ ៣-ក្រុមហ៊ុនសហកម្មសិទ្ធិទូទៅ ៤-ក្រុមហ៊ុនសហកម្មសិទ្ធិមានកម្រិត ៥-សហគ្រាសឯកប្បក្តុល ទទួលខុសត្រូវមានកម្រិត ៦-ក្រុមហ៊ុនឯកជនទទួលខុសត្រូវមានកម្រិត ៧-ក្រុមហ៊ុនមហាជនទទួលខុសត្រូវមានកម្រិត ឬ ១២-បុគ្គលិកក្រុមហ៊ុនពាណិជ្ជកម្មបរទេស។ ផ្នែកនីមួយៗនៃសំណួរទាំងនេះ ត្រូវបានដកស្រង់ពីតំបន់មានតួលេខចេញពី "តារាងតុល្យការណ៍" និង "របាយការណ៍លទ្ធផល" របស់អង្គការសេដ្ឋកិច្ច ហើយការបំពេញសំណួរនេះ គឺគ្រាន់តែចតចម្លងឯកសារពី "ចំនួនទឹកប្រាក់បច្ចុប្បន្ន" ដែលអង្គការសេដ្ឋកិច្ច បានរៀបចំធ្វើ និងរក្សាទុកតែប៉ុណ្ណោះ។ These questions relate only to "Single unit" and "Head office" of 3-General partnership, 4-Limited partnership, 5- Single member Private limited company, 6- Private limited company, 7- Public limited company or

12- Subsidiary of foreign company. Each category of these questions can be extracted from "Balance Sheet" and "Income Statement", and filed in by just copying from "Financial Reports" of these documents which the establishment keeps.

ជ្រើសរើសមួយ Select one
ជាប្រាក់រៀល: ១ [in Riel]: 1
ជាប្រាក់ដុល្លារ: ២ [in USD]: 2

| | | | | |
|--|--|-----|--|--|
| 17- ចំនួនទ្រព្យសកម្មសរុបនៅដំណាច់ខែធ្នូ ឆ្នាំ២០២១ (សរុប១៧.១ និង ១៧.២) Total Amount of Assets at the end of December 2021 (Sum of 17-1 and 17-2) | | A0 | | |
| 17-1 ទ្រព្យសកម្មរយៈពេលវែង Non-current Assets / Fixed Assets | | A1 | | |
| 17-2 ទ្រព្យសកម្មរយៈពេលខ្លី (មិនមែនសរុបពី១៧-២-១ដល់១៧-២-៤) Current Assets (This is not the sum of 17-2-1 to 17-2-4) | | A13 | | |
| ក្នុងនោះ តម្លៃសន្និធិ/ស្តុក (of which) Inventories | សូមសរសេរព័ត៌មានតម្លៃសន្និធិ/ស្តុក នៅដំណាច់ឆ្នាំ២០២០ និងឆ្នាំ២០២១ (Detail of inventories values at the end of year 2020 and 2021) | - | តម្លៃស្តុកនៅដំណាច់ខែធ្នូ ឆ្នាំ២០២១ (Inventories Value at the end of Dec. 2021) | តម្លៃស្តុកនៅដំណាច់ខែធ្នូ ឆ្នាំ២០២០ (Inventories Value at the end of Dec. 2020) |
| | 17-2-1 សន្និធិ/ស្តុកវត្ថុធាតុដើមនិងសំភារៈផ្គត់ផ្គង់ Stocks of raw materials and supplies | A14 | | |
| | 17-2-2 សន្និធិ/ស្តុកទំនិញ Stocks of goods | A15 | | |
| | 17-2-3 សន្និធិ/ស្តុកផលិតផលសំរេច Stocks of finished products | A16 | | |
| | 17-2-4 សន្និធិ/ស្តុកផលិតផលពាក់កណ្តាលសំរេច Products in progress | A17 | | |

| | | | | |
|---|--|-----|--|--|
| 18- មូលនិធិ/ទុនម្ចាស់ទ្រព្យ និងបំណុល នៅដំណាច់ខែធ្នូ ឆ្នាំ២០២១ (Equity and liability held at the end of December 2021) | | A28 | | |
| 18-1 មូលធន/មូលធនភាគហ៊ុន (of which Capital/ Share capital) | | A29 | | |
| ក្នុងនោះ: 18-1-1 មូលធន/មូលធនភាគហ៊ុន/មូលនិធិសាខាក្រុមហ៊ុនបរទេស ឬការិយាល័យតំណាង (Of which: Capital/ Share Capital /Fund of Foreign Branch or Representative Office) | | A30 | | |

| | | | | |
|---|--|-----|--|--|
| 19- បំណុលរយៈពេលវែងនៅដំណាច់ខែធ្នូ ឆ្នាំ២០២១ (Non-current Liabilities at the end of December 2021) | | A37 | | |
| 19-1 បំណុលភាគីជាប់ទាក់ទិន (of which) Loan from related parties | | A38 | | |
| 19-2 បំណុលធនាគារ និងបំណុលភាគីមិនជាប់ទាក់ទិនផ្សេងៗ (of which Loan from banks and other external parties) | | A39 | | |

| | | | | |
|--|--|-----|--|--|
| 20- បំណុលរយៈពេលខ្លីនៅដំណាច់ខែធ្នូ ឆ្នាំ២០២១ (Current Liabilities at the end of December 2021) | | A42 | | |
|--|--|-----|--|--|

21- របាយការណ៍លទ្ធផលក្នុងឆ្នាំ២០២១ ដែលកត់ត្រាអំពីចំណូល និងចំណាយតាម "ប្រព័ន្ធគណនេយ្យបង្កើន Accrual basis Accounting" ពាក់ព័ន្ធនៅក្នុងរយៈពេលដូចគ្នា Amount of Revenues and Expenses in a Calendar Year 2021 under "Accrual basis accounting", which records revenues and related expenses in the same period.

ជ្រើសរើសមួយ Select one
ជាប្រាក់រៀល: ១ [in Riel]: 1
ជាប្រាក់ដុល្លារ: ២ [in USD]: 2

| | | | | |
|---|--|----|--|--|
| 21-1 ចំណូលប្រតិបត្តិការ (សរុបពី២១.១.១ ដល់ ២១.១.៣) Operating Revenues (Sum of 21-1-1 to 21-1-3) | | B0 | | |
| 21-1-1 ការលក់ផលិតផល (Sales of products) (សម្រាប់អង្គការសេដ្ឋកិច្ចផលិត) | | B1 | | |
| 21-1-2 ការលក់ទំនិញ (Sales of goods) (សម្រាប់អង្គការសេដ្ឋកិច្ចលក់ទំនិញ) | | B2 | | |
| 21-1-3 ការផ្គត់ផ្គង់សេវា (Supplies of services) (សម្រាប់អង្គការសេដ្ឋកិច្ចផ្តល់សេវាកម្ម) | | B3 | | |
| 21-2 សរុបថ្លៃដើមប្រតិបត្តិការ (សរុបពី២១.២.១ដល់២១.២.៣) Total of Operating Costs (Sum of 21-2-1 to 21-2-3) | | - | | |

| | | | | | | | | | | | | | | | | | | | | |
|---|--|-----|--|--|--|--|--|--|--|--|--|--|--|--|--|--|--|--|--|--|
| 21-2-1 | ថ្លៃដើមផលិតផលបានលក់របស់សហគ្រាសផលិតកម្ម Cost of products sold of production enterprises | B4 | | | | | | | | | | | | | | | | | | |
| 21-2-2 | ថ្លៃដើមទំនិញបានលក់របស់សហគ្រាសក្រៅពីផលិតកម្ម Cost of goods sold of non-production enterprises | B5 | | | | | | | | | | | | | | | | | | |
| 21-2-3 | ថ្លៃដើមសេវាបានផ្គត់ផ្គង់ Cost of services supplied | B6 | | | | | | | | | | | | | | | | | | |
| 21-3-1 ប្រាក់ចំណេញដុល (Gross Profits) | | B7 | | | | | | | | | | | | | | | | | | |
| 21-3-2 ប្រាក់ចំណូលបន្ទាប់បន្សំសរុប ២១.៣.២.១ ដល់ ២១.៣.២.៣ (Subsidiary revenues: Sum of 21-3-2.1 ~ 21-3-2.3) | | B8 | | | | | | | | | | | | | | | | | | |
| 21-3-2.1 | ចំណូលពីការជួលបានទទួល ឬ ត្រូវទទួល (Rental received or receivable) | B9 | | | | | | | | | | | | | | | | | | |
| 21-3-2.2 | ចំណូលពីសួយសារបានទទួល ឬត្រូវទទួល (Royalty received or receivable) | B10 | | | | | | | | | | | | | | | | | | |
| 21-3-2.3 | ចំណូលបន្ទាប់បន្សំដទៃទៀត (Other subsidiary revenues) | B11 | | | | | | | | | | | | | | | | | | |
| 21-4 ចំណូលផ្សេងៗ (រួមមាន) (Other revenues, Of which:) | | B12 | | | | | | | | | | | | | | | | | | |
| 21-4-1 | ឧបត្ថម្ភធន (Grants/Subsidy) | B13 | | | | | | | | | | | | | | | | | | |
| 21-4-2 | ចំណូលពីភាគលាភបានទទួល ឬត្រូវទទួល (Dividend received or receivable) | B14 | | | | | | | | | | | | | | | | | | |
| 21-4-3 | ចំណូលពីការប្រាក់បានទទួល ឬត្រូវទទួល (Interest received or receivable) | B15 | | | | | | | | | | | | | | | | | | |
| 21-4-4 | ផលចំណេញ/តម្លៃលើសពីការលក់ទ្រព្យសកម្មរយៈពេលវែង (Gain/surplus from disposal of fixed assets (capital gain)) | B16 | | | | | | | | | | | | | | | | | | |
| 21-4-5 | ផលចំណេញពីការលក់មូលបត្រ ឬសញ្ញាប័ណ្ណ (Gain from disposal of securities) | B17 | | | | | | | | | | | | | | | | | | |
| 21-4-6 | ភាគចំណេញពីប្រតិបត្តិការរួមគ្នា (Share of profit from joint venture) | B18 | | | | | | | | | | | | | | | | | | |
| 21-4-7 | ផលចំណេញពីការប្តូរប្រាក់សម្រេចបាន (Realized exchange gain) | B19 | | | | | | | | | | | | | | | | | | |
| 21-4-8 | ផលចំណេញពីការប្តូរប្រាក់មិនទាន់សម្រេចបាន (Unrealized exchange gain) | B20 | | | | | | | | | | | | | | | | | | |
| 21-4-9 | ចំណូលដទៃទៀត (Other revenues) | B21 | | | | | | | | | | | | | | | | | | |
| 21-5 ចំណាយប្រតិបត្តិការ (សរុបពី២១.៥.១ ដល់ ២១.៥.១៩) Operating Expenses (Sum of 21-5-1 to 21-5-19) | | B22 | | | | | | | | | | | | | | | | | | |
| 21-5-1 | ចំណាយបៀវត្សនិងប្រាក់ឈ្នួល Salaries expenses | B23 | | | | | | | | | | | | | | | | | | |
| 21-5-2 | ចំណាយប្រេងអគ្គីសនី ឧស្ម័ន និងទឹក Fuel, gas, electricity and water expenses | B24 | | | | | | | | | | | | | | | | | | |
| 21-5-2-1 | ចំណាយអគ្គីសនី (ជាវត្ថុប៉ុណ្ណោះ) Electricity expense (purchased only) | - | | | | | | | | | | | | | | | | | | |
| 21-5-3 | ចំណាយធ្វើដំណើរនិងចំណាយស្នាក់នៅ Travelling and accommodation expenses | B25 | | | | | | | | | | | | | | | | | | |
| 21-5-4 | ចំណាយដឹកជញ្ជូន Transportation expenses | B26 | | | | | | | | | | | | | | | | | | |
| 21-5-5 | ចំណាយលើការជួល Rental expenses | B27 | | | | | | | | | | | | | | | | | | |
| 21-5-6 | ចំណាយលើការថែទាំនិងជួសជុល Repair and maintenance expenses | B28 | | | | | | | | | | | | | | | | | | |
| 21-5-7 | ចំណាយលើការកំសាន្តសប្បាយ Entertainment expenses | B29 | | | | | | | | | | | | | | | | | | |
| 21-5-8 | ចំណាយលើកំរើងសារផ្សាយពាណិជ្ជកម្មនិងចំណាយការលក់ Commission, advertising, and selling | B30 | | | | | | | | | | | | | | | | | | |
| 21-5-9 | ចំណាយបង់ពន្ធនិងអាករផ្សេងៗ Other taxes expense | B31 | | | | | | | | | | | | | | | | | | |
| 21-5-10 | ចំណាយលើអំណោយ Donation expense | B32 | | | | | | | | | | | | | | | | | | |
| 21-5-11 | ចំណាយលើសេវាគ្រប់គ្រងពិគ្រោះយោបល់បច្ចេកទេសនិងសេវាប្រហាក់ប្រហែល Management, consulting, technical, and other similar services expense. | B33 | | | | | | | | | | | | | | | | | | |
| 21-5-12 | ចំណាយលើសួយសារ Royalty expense | B34 | | | | | | | | | | | | | | | | | | |
| 21-5-13 | ចំណាយលើបំណុលទារមិនបាន Written-off bad debts expense | B35 | | | | | | | | | | | | | | | | | | |
| 21-5-14 | ចំណាយរំលស់ Amortization, depletion, and/or depreciation expense | B36 | | | | | | | | | | | | | | | | | | |
| 21-5-15 | ការកើនឡើងឬថយចុះសំវិធានធន Increase/decrease in provisions | B37 | | | | | | | | | | | | | | | | | | |
| 21-5-16 | ខាតពីការលក់ទ្រព្យសកម្មរយៈពេលវែង Loss on disposal of fixed assets | B38 | | | | | | | | | | | | | | | | | | |

| | | | | | | | | | | | |
|---|------------|--|--|--|--|--|--|--|--|--|--|
| 21-5-17 ខាតពីការប្តូរប្រាក់សម្រេចបាន Loss on realized currency translation | B39 | | | | | | | | | | |
| 21-5-18 ខាតពីការប្តូរប្រាក់មិនទាន់សម្រេចបាន Loss on unrealized currency translation | B40 | | | | | | | | | | |
| 21-5-19 ចំណាយផ្សេងៗ Other expenses | B41 | | | | | | | | | | |
| 21-5a ប្រាក់ចំណេញ/ខាតពីប្រតិបត្តិការ (Profit/loss from operating activities) | B42 | | | | | | | | | | |
| 21-6 ចំណាយការប្រាក់បង់ឱ្យអ្នករស់នៅ (Interest expense paid to residents) | B43 | | | | | | | | | | |
| 21-7 ចំណាយការប្រាក់បង់ឱ្យអ្នករស់នៅផ្សេងទៀត Interest expense paid to non-residents | B44 | | | | | | | | | | |
| 21-8 ចំណាយការប្រាក់សន្ទុក (Unwinding Interest expenses) * | B45 | | | | | | | | | | |
| 21-9 ប្រាក់ចំណេញ/ខាត មុនបង់ពន្ធ Profit / (Loss) before tax | B46 | | | | | | | | | | |
| 21-10 ពន្ធលើប្រាក់ចំណូល (Income tax) | B47 | | | | | | | | | | |

*ចំណាយការប្រាក់មិនមានការទូទាត់ជាក់ស្តែងដែលតម្រូវឱ្យកត់ត្រាតាមស្នងដារគណនេយ្យអន្តរជាតិនៃកម្ពុជា (Interest expenses without actual payment but recorded by the Cambodian International Financial recording Standards (CIFRS) requirement.

22- របាយការណ៍ចំណូលនិងចំណាយក្នុងឆ្នាំ២០២១ តាម "មូលដ្ឋានប្រព័ន្ធគណនេយ្យប្រប្បដ្ឋាន" (ត) (Amount of Revenues and Expenses in a Year 2021 under "Accrual basis accounting"). (Continued)

22-1 ថ្លៃដើមផលិតផលបានលក់ (សហគ្រាសផលិតកម្ម) Costs of Products Sold (Production Enterprise)

| | | | | | | | | | | | |
|---|-----|--|--|--|--|--|--|--|--|--|--|
| 22-1-1 ចំណាយថ្លៃដើមវត្ថុធាតុដើម និងសម្ភារៈផ្គត់ផ្គង់ដែលបានប្រើប្រាស់ Expenses on raw materials and supplies used | C6 | | | | | | | | | | |
| 22-1-2 ចំណាយផ្សេងៗក្នុងផលិតកម្ម Other Production Costs | C7 | | | | | | | | | | |
| 22-1-3 ប្រាក់បៀវត្សអ្នកគ្រប់គ្រងនិងកម្មករសម្រាប់ការផលិត Salaries for managers and workers in the production | C8 | | | | | | | | | | |
| 22-1-4 លៃសំទ្រព្យសកម្មអរូបីរយៈពេលវែងដូចជាមូលនិធិពាណិជ្ជកម្ម Amortization of intangible assets such as goodwill, license... | C9 | | | | | | | | | | |
| 22-1-5 ចំណាយប្រេងឥន្ធនៈនិងថាមពល Fuel, water and power | C10 | | | | | | | | | | |
| 22-1-5-1 ចំណាយអគ្គិសនី (ជាវត្ថុបំប្លែង) Electricity expense (purchased only) | - | | | | | | | | | | |
| 22-1-6 ការវេចខ្ចប់ Packaging | C11 | | | | | | | | | | |
| 22-1-7 លៃសំរោងចក្រគ្រឿងម៉ាស៊ីននិងបរិក្ខារផ្សេងៗទៀតក្នុងផលិតកម្ម Depreciation of plants and equipment | C12 | | | | | | | | | | |
| 22-1-8 សេវាម៉ៅការបន្ត និងសេវាផលិតដោយសហគ្រាសដទៃ Sub-contract and production services costs by other enterprises | C13 | | | | | | | | | | |
| 22-1-9 ចំណាយផ្សេងៗក្នុងផលិតកម្ម Other manufacturing costs | C14 | | | | | | | | | | |
| 22-1-10 ការងារកំពុងដំណើរការ ឬស្តុកកំពុងផលិតនៅដើមគ្រា Work in progress or stock in progress at the beginning of the period | C15 | | | | | | | | | | |
| 22-1-11 ដក: ការងារកំពុងដំណើរការ ឬស្តុកកំពុងផលិតនៅចុងគ្រា Less: Work in progress or stock in progress at the end of the period | C16 | | | | | | | | | | |
| 22-1-12 សរុបចំណាយថ្លៃដើមផលិតកម្ម Total Production Costs | C17 | | | | | | | | | | |
| 22-1-13 ស្តុកផលិតផលសម្រេចនៅដើមគ្រា Stock of finished products at the beginning of the period | C18 | | | | | | | | | | |
| 22-1-14 ដក: ស្តុកផលិតផលសម្រេចនៅចុងគ្រា Less: Stock of finished products at the end of the period | C19 | | | | | | | | | | |

23. តើអង្គការសេដ្ឋកិច្ចនេះ មានពាក់ព័ន្ធនឹងប្រតិបត្តិការតាមអនឡាញយ៉ាងដូចម្តេចខ្លះ? (How has this establishment involved in online transaction)?

1. មិនមានប្រតិបត្តិការតាមអនឡាញទេ (Not involved at all)
2. មានប្រតិបត្តិការតាមអនឡាញទាំងស្រុង (Involved wholly)
3. មានប្រតិបត្តិការតាមអនឡាញក្នុងផ្នែកខ្លះ (Involved partly)
4. មានប្រតិបត្តិការតាមអនឡាញដោយទទួលបានកម្រៃដើម (Involved for fees)

23.1 ប្រសិនបើសំណួរទី23 ឆ្លើយថា 3 និង/ឬ 4 សូមប៉ាន់ស្មានចំណូល និងចំណាយប្រតិបត្តិការសរុបក្នុង១ខែកន្លងមក ពីប្រតិបត្តិការតាមអនឡាញ ហើយត្រូវបំពេញចម្លើយចូលក្នុងប្រអប់ខាងក្រោម។ ប្រសិនបើចម្លើយក្រៅពីនេះ សូមបន្តទៅសំណួរទី24 (If the answers are 3 and/or 4 in Question 23, please estimate the total operating revenues and expenses in last month from the online transaction and write in boxes below. If otherwise, please skip to Question 24.)

| | |
|---|----------------|
| ចំណូលសរុបពីប្រតិបត្តិការអាជីវកម្មតាមអនឡាញ Total revenues from online transaction | ដុល្លារ USD |
| ចំណាយសរុបលើប្រតិបត្តិការអាជីវកម្មតាមអនឡាញ Total expenses on online transaction | ដុល្លារ USD |

24 តើអង្គការសេដ្ឋកិច្ចនេះ មានកម្មសិទ្ធិបញ្ញាដូចខាងក្រោមនេះឬទេ? (Does the establishment have following intellectual property?)

- 1. ប្រកាសនិយមត្រួតក្រុម (Patent/License) 1-បាទ/ចាស (Yes) 2-ទេ (No) 3-មិនដឹង (Don't Know)
- 2. គំនូរឧស្សាហកម្ម (Industrial/creative design) 1-បាទ/ចាស (Yes) 2-ទេ (No) 3-មិនដឹង (Don't Know)
- 3. ពាណិជ្ជសញ្ញា (Trademark) 1-បាទ/ចាស (Yes) 2-ទេ (No) 3-មិនដឹង (Don't Know)

25 តើអង្គការសេដ្ឋកិច្ចនេះ មានស្លាកសញ្ញាស្តង់ដារខាងក្រោមនេះ ឬទេ? (Does the establishment have any standardization logo?)

- 1.1 ស្តង់ដារកម្ពុជា CS (Cambodia Standards) 1-បាទ/ចាស (Yes) 2-ទេ (No)
- 1.2 ស្តង់ដារអន្តរជាតិ (ISO) 1-បាទ/ចាស (Yes) 2-ទេ (No)

ប្រសិនបើមាន (បាទ/ចាស "Yes") ក្នុងសំណួរ 25(1.2) សូមរៀបរាប់អំពីប្រភេទនៃលេខស្តង់ដារអន្តរជាតិខាងក្រោមនេះ (If Yes in Q25(1.2), please list type of ISO code below):

- 1.2.1
- 1.2.2
- 1.2.3

26. សំណួរពិសេសទាក់ទងផលប៉ះពាល់ពីជំងឺកូវីដ១៩ (SPECIAL QUESTION RELATED TO COVID-19 AFFECTED)

១). អំពីផលប៉ះពាល់នៃជំងឺកូវីដ១៩ និងវិធានការដែលត្រូវការ(សូមអានចម្លើយឱ្យបានឮខ្លាំងៗ [About the Effects of Covid-19 and Required Measures (Should read out the answers loudly)]

C1. តើជំងឺកូវីដ-១៩ បានផ្តល់ផលប៉ះពាល់អ្វីខ្លះដល់ដំណើរការអាជីវកម្មរបស់លោកអ្នកនាពេលកន្លងមក? (How did Covid-19 affect your business?) *លោកអ្នកអាចជ្រើសរើសចម្លើយត្រឹមចំនួនបី (You may choose up to three options)*

- 1 = ពុំមានផលប៉ះពាល់ទេ (Not Affected) 2= អាជីវកម្មប្រសើរជាងមុន (Business gets better)
- 3 = ចំណូលធ្លាក់ចុះ (Decline in revenue) 4 = តម្រូវការទីផ្សារថយចុះ (Decline in market demand)
- 5 = ចំណាយកើនឡើង (Increase in expenditure) 6 = ថ្លៃវត្ថុធាតុដើមកើនឡើង (Increasing price of raw materials)
- 7 = កង្វះវត្ថុធាតុដើមសម្រាប់ផលិតកម្ម(Lack of raw materials) 8 = កង្វះបុគ្គលិក ឬកម្មករ (Lack of staffs or workers)
- 9 = កង្វះទុនបង្វិល (Lack of working capital) 10= ពិបាកទទួលបានឥណទាន (Difficult access to credit)
- 11= អត្រាការប្រាក់ខ្ពស់ (High interest rate) 12= បញ្ហាខ្សែប្រាក់ផ្គត់ផ្គង់ ឬឡូជីស្ទិក(Problems in Supply chain or logistics)
- 13= កាត់បន្ថយបុគ្គលិកធ្វើការ (Reduce numbers of staff) 14= ផ្សេងៗទៀត សូមបញ្ជាក់ (Others [Please specify])

C2. ក្នុងដំណាក់កាលនៃការស្ថាប័នសេដ្ឋកិច្ច និងការរៀនរស់ជាមួយជំងឺកូវីដ-១៩នេះ, តើលោកអ្នកចង់ឱ្យរាជរដ្ឋាភិបាលជួយអ្វីខ្លះ សម្រាប់ការស្ថាប័ន និងជំរុញអាជីវកម្មលោកអ្នកឱ្យងើប និងរីកលូកលាស់ឡើងវិញ? (During the economic recovery and learning to live with Covid-19 period, what would you like the government to do in order to help your business to recover and grow? *លោកអ្នកអាចជ្រើសរើសចម្លើយត្រឹមចំនួនបី (You may choose up to three options)*

- 1 = មិនមានតម្រូវការឱ្យរាជរដ្ឋាភិបាលជួយអ្វីទេ(No governmental aid is needed)
- 2 = ពន្យារពេលការបង់ពន្ធ (Tax deferral)
- 3= ពន្យារពេលការជួល (Rental deferral)
- 4 = ផ្តល់កម្ចីដែលមានអត្រាការប្រាក់ទាប និង/ឬការធានាឥណទានពីរដ្ឋាភិបាល(Access to loans with low interest rate and/or government credit guarantees)
- 5 = លើកលែងលើចំណាយសុវត្ថិភាពសង្គម (Social security exemption)
- 6 = ផ្តល់ជំនួយបន្ទាន់គាំទ្រការវិនិយោគ (Grants to support urgent investment)
- 7 = កំណែទម្រង់ពាណិជ្ជកម្ម (Trade reforms)
- 8 = អនុវត្តកម្មវិធី/មូលនិធិសម្រាប់បណ្តុះបណ្តាលជំនាញបុគ្គលិក (Implement program/fund for skill training for staff)
- 9 = អនុវត្តកម្មវិធី/មូលនិធិសម្រាប់ធ្វើឱ្យជីវិតល្អនៃយុវជនអាជីវកម្ម (Implement program/fund to digitize a business)
- 10= រដ្ឋាភិបាលចំណាយទិញទំនិញ និងសេវាកម្ម (Government purchase of goods and services)
- 11= ផ្សេងទៀត សូមបញ្ជាក់ (Others [Please specify])

២).អំពីយន្តការកែតម្រូវ (សូមអានចម្លើយឱ្យបានឮខ្លាំងៗ) (Adjustment mechanisms, Should read out the answers loudly)

C3. តើអង្គការសេដ្ឋកិច្ចលោកអ្នកបានចាប់ផ្តើមប្រើ ឬបង្កើនការប្រើប្រាស់ និងសេវាកម្មអ៊ីនធឺណិតណាមួយដូចជា៖ គេហទំព័រ បណ្តាញសង្គម កម្មវិធីទូរស័ព្ទ (Apps) និងអ៊ីមែល ដើម្បីជួយដល់ប្រតិបត្តិការប្រចាំថ្ងៃ ក្នុងអំឡុងពេលរាតត្បាតនៃជំងឺកូវីដ១៩? (Did this establishment adopt or put into greater use Internet-based systems and services including website, social media, mobile apps, and email, to assist daily operations amid the COVID-19 pandemic?)

- 1-បាទ/ចាស (Yes) 2-ទេ (No)

កំណត់សម្គាល់៖ សូមឆ្លើយសំណួរ C4 ប្រសិនបើជ្រើសរើសចម្លើយ «បាទ/ចាស» ។ សូមទៅកាន់សំណួរ C5 ប្រសិនបើជ្រើសរើសចម្លើយ «ទេ»
(Note: Please go to Question C4 if answered 'Yes'. Otherwise, go to Question C5)

C4. តើប្រតិបត្តិការប្រចាំថ្ងៃមួយណាដែលអង្គការសេដ្ឋកិច្ចនេះចាប់ផ្តើមប្រើ ឬបង្កើនការប្រើប្រាស់ និងសេវាកម្មអ៊ីនធឺណិតផ្សេងៗ ដើម្បីជួយដល់អង្គការ ក្នុងអំឡុងពេលរាតត្បាតនៃជំងឺកូវីដ១៩? (For which daily operations did this establishment adopt or put into greater uses of Internet-based systems and services to assist amid the COVID-19 pandemic?) *លោកអ្នកអាចជ្រើសរើសចម្លើយលើសពីមួយ (you may choose more than one option)*

- 1 = ការងារគ្រប់គ្រងអាជីវកម្ម (Business administration)
- 2 = ការងារទីផ្សារ (Marketing)
- 3 = ការលក់ (Sale)
- 4 = វិធីសាស្ត្រទូទាត់ (Payment methods)
- 5 = ពាណិជ្ជកម្មឆ្លងព្រំដែន (Cross-border trade)
- 6 = ការធ្វើការងារពីចម្ងាយ (Long distance work)
- 7 = ផ្សេងទៀត, សូមបញ្ជាក់ (Others, please specify):

C5. តើការចំណាយវិនិយោគលើបរិក្ខារថ្មី សូហ្វវែរ ឬដំណោះស្រាយឌីជីថលផ្សេងៗ បានជួយដល់អង្គការលោកអ្នកដើម្បីឆ្លើយតបនឹងវិបត្តិកូវីដ១៩ ដែរឬទេ? (Would investing in new equipment, software or digital solution help your establishment to respond to the Covid-19 crisis?)

- 1-បាទ/ចាស (Yes)
- 2-ទេ (No)

កំណត់សម្គាល់៖ សូមឆ្លើយសំណួរទី C6 ប្រសិនបើជ្រើសរើសចម្លើយ «ទេ» ហើយប្រសិនបើមិនដូច្នោះទេ សូមបញ្ចប់ការសម្ភាសន៍ត្រឹមនេះ ។
(Note: Please go to Question C6 if answered 'No'. Otherwise, please quit the interview.)

C6. ក្នុងចំណោមជម្រើសខាងក្រោម តើជម្រើសណាមួយដែលឆ្លុះបញ្ចាំងអំពីការសម្រេចចិត្តរបស់លោកអ្នក ក្នុងការមិនចំណាយវិនិយោគលើបរិក្ខារថ្មី សូហ្វវែរ ឬដំណោះស្រាយឌីជីថលណាមួយ ? (Which one of the provided options best reflect your decision not to invest in new equipment, software or digital solution in respond to the Covid-19?)

- 1 = ខ្ញុំមិនត្រូវការការវិនិយោគឌីជីថលថ្មីដើម្បីសម្របខ្លួនទៅនឹងកូវីដ១៩ ទេ (I do not need new digital investments to adapt to COVID-19)
- 2 = កង្វះធនធានហិរញ្ញវត្ថុដើម្បីវិនិយោគក្នុងដំណោះស្រាយឌីជីថល (Lack of financial resources to invest in digital solutions)
- 3 = កង្វះព័ត៌មានស្តីពីដំណោះស្រាយណាដែលមានអត្ថប្រយោជន៍សម្រាប់អាជីវកម្មរបស់ខ្ញុំ ឬវិធីអនុវត្តវា (Lack of information on what solutions would be beneficial for my business or how to implement them)
- 4 = និយោជិកនៅក្នុងអាជីវកម្មរបស់ខ្ញុំ មិនមានជំនាញចាំបាច់ដើម្បីអនុវត្តដំណោះស្រាយទាំងនេះទេ (Employees in my business don't have the skills necessary to implement these solutions)
- 5 = មិនប្រាកដប្រជាច្រើនពេកអំពីអត្ថប្រយោជន៍។ ខ្ញុំរង់ចាំមើលសិន (Too much uncertainty about the benefits. I prefer to wait and see)
- 6 = ផ្សេងទៀត សូមបញ្ជាក់ (Other, PLEASE SPECIFY).....

27 កំណត់សម្គាល់ (Remarks) : សូមមេត្តាសម្ភាសន៍ធ្វើការកត់សម្គាល់អំពីចំណុចសំខាន់ៗទិដ្ឋភាពទូទៅនៃការជំរុញអង្គការសេដ្ឋកិច្ចនេះ (Please enumerator take notes/remarks of major overall observation.)

| កាលបរិច្ឆេទសម្ភាសន៍ Date of Visit | លទ្ធផល/កំណត់សម្គាល់ Results/Remarks |
|--------------------------------------|-------------------------------------|
| | |
| | |
| | |

28. អ្នកឆ្លើយតប (Respondent) (សហគ្រិន ឬ អ្នកតំណាងពាក់ព័ន្ធ Entrepreneur or other related person)

28.1 ឈ្មោះ Name :-..... 28.2 ភេទ..... 28.3 មុខងារ Designation :-.....

28.4 ទូរស័ព្ទខ្សែទី១ :-..... 28.5 ទូរស័ព្ទខ្សែទី២ :-.....(បើមាន)។

| | |
|--|---|
| ពិនិត្យដោយមេត្តាសម្ភាសន៍ (Checked by enumerator) | ត្រឹមត្រូវ (Correct) ប្រសិនបើត្រឹមត្រូវ សូមគូសរង្វង់លើពាក្យ “ត្រឹមត្រូវ” If it is “correct”, circle this |
|--|---|

បានឃើញនិងបញ្ជាក់ថាព័ត៌មានដែលបានបំពេញពិតជាត្រឹមត្រូវ
I certify that the information filled in the Form is accurate
ធ្វើនៅ.....ថ្ងៃទី.....ខែ.....ឆ្នាំ២០២២
Issued atDate.....
ហត្ថលេខា/ត្រាម្ចាស់អង្គការសេដ្ឋកិច្ច ឬអ្នកតំណាងអង្គការសេដ្ឋកិច្ច
Signature/stamp of Establishment Owner/Manager